ANÁLISIS Y CONTROL DE CONSUMO ELÉCTRICO: POTENCIADO CON IA

Realizado por Gustavo Vega

Introducción

Tradicionalmente, el usuario ha sido un agente pasivo en la red eléctrica, reaccionando a la factura sin las herramientas o la información necesaria para optimizar su consumo. Sin embargo, la urgencia climática y la integración de las energías renovables intermitentes hacen crucial que los consumidores se involucren activamente en el sistema energético.

Para resolver este dilema, la Inteligencia Artificial (IA) se presenta como la solución para empoderar al consumidor. Al aprender el comportamiento de uso de energía, la IA ofrece la información y el control necesarios para que el consumidor gestione sus recursos de manera eficiente, transformándolo en un participante activo

LOS 3 PILARES DEL CONSUMO INTELIGENTE

Pronóstico de Carga

Estimar la demanda futura de electricidad para mejorar la planificación y el uso de energía.

Detección de Anomalías

Identificar patrones de consumo anormales (robos o fallos) para reducir pérdidas y asegurar la operación.

Respuesta a la Demanda

Usar la información de los dos pilares anteriores para gestionar activamente el consumo.

IMPORTANCIA DE LA IMPLEMENTACIÓN DE LA IA

El documento de investigación enfatiza que la IA es la herramienta clave para cerrar la brecha entre los algoritmos teóricos y su implementación práctica en estos desafíos. Para abordar los dos primeros pilares (Pronóstico de Carga y Detección de Anomalías), el paper analiza y recomienda las técnicas de XGBoost y Autoencoders como soluciones altamente efectivas.

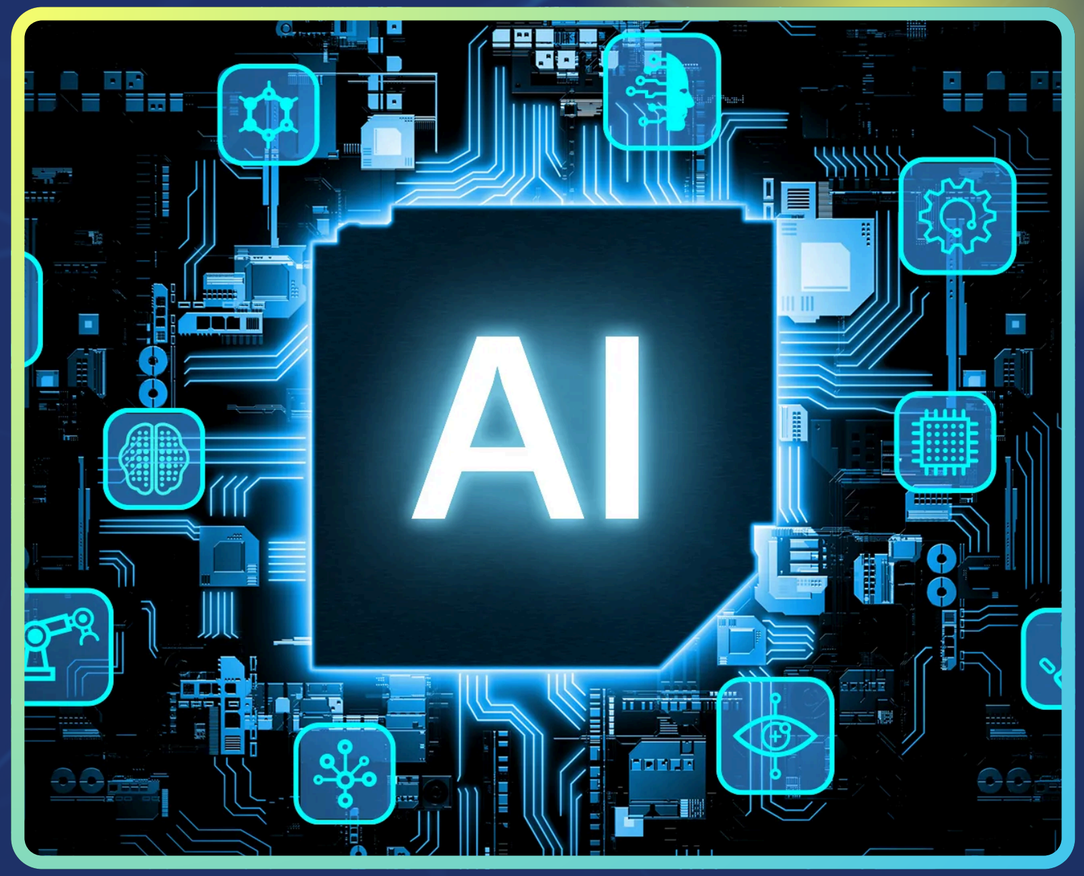

MODELO DE PREDICCIÓN: XGBOOST

XGBoost (eXtreme Gradient Boosting) es un modelo avanzado de Machine Learning (ML), clasificado dentro de los métodos de "ensamblaje". No es una red neuronal, sino una estructura basada en árboles de decisión optimizados. En el contexto energético, es una de las herramientas más potentes y utilizadas para el Pronóstico de Carga, especialmente valorado por su alta precisión y eficiencia computacional.

XGBoost

¿CÓMO LO HACE?

El mecanismo de XGBoost se llama Gradient Boosting. A diferencia de otros modelos que crean árboles en paralelo, XGBoost lo hace de forma secuencial y aditiva. Primero, crea un árbol de decisión simple; luego, identifica los errores residuales (la diferencia entre su predicción y el valor real). Inmediatamente, construye un segundo árbol enfocado específicamente en corregir esos errores. Este proceso se repite, y cada nuevo árbol "aprende" de las fallas del conjunto anterior, mejorando progresivamente la precisión de la predicción final.

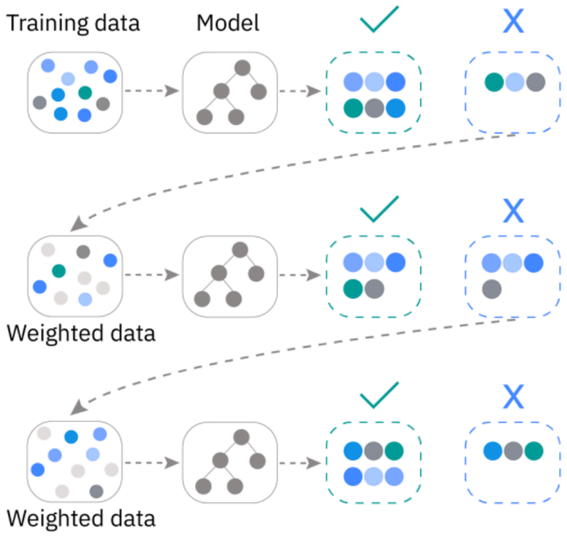

¿CÓMO SE ENTRENA?

XGBoost se entrena usando Aprendizaje Supervisado, lo que significa que "aprende del pasado". Se alimenta con miles de ejemplos históricos donde ya se conoce el resultado (por ejemplo: "a 30°C, un martes, el consumo fue X").

XGBoost destaca por su capacidad de evitar el sobreajuste gracias a la regularización, que limita la complejidad del modelo y evita que “memorice” el ruido de los datos. Esto permite que aprenda patrones generales y mantenga un buen desempeño predictivo, lo que lo convierte en una opción sólida para el pronóstico de carga a largo plazo.

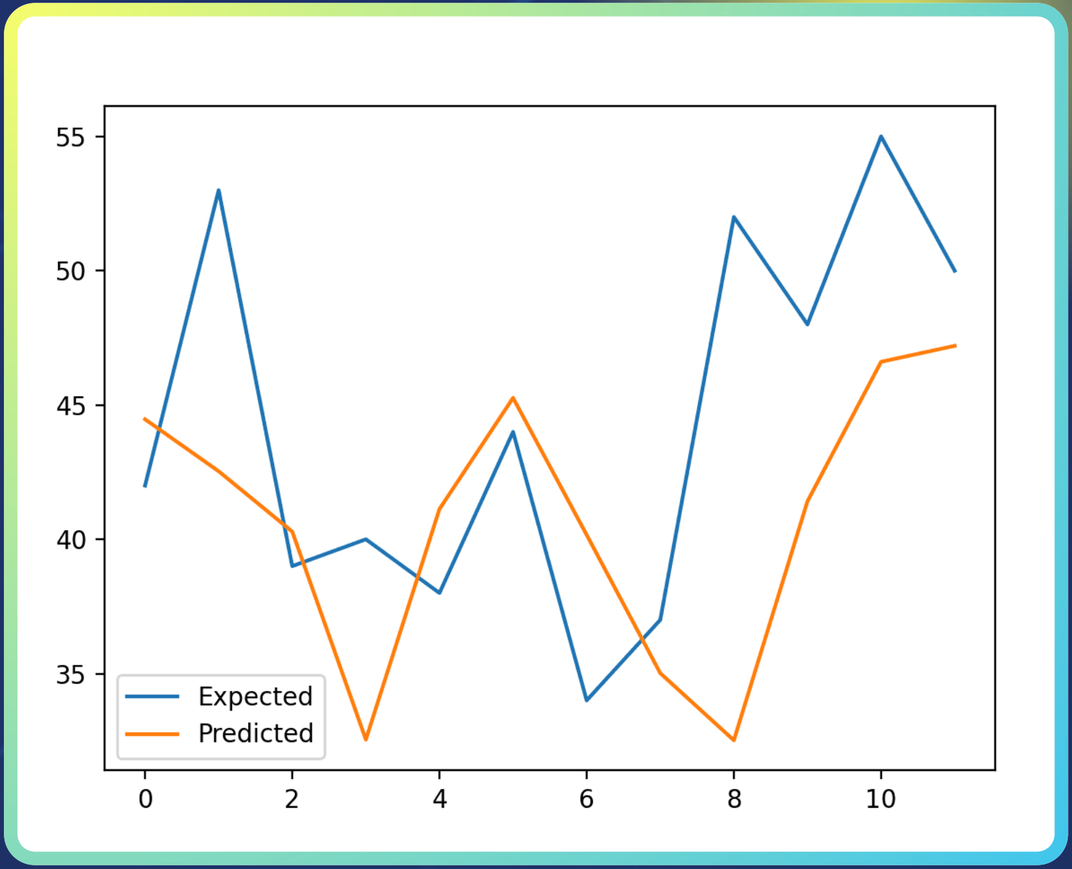

AUTOENCODERS

Un Autoencoder es una arquitectura de Red Neuronal Artificial (Deep Learning) diseñada específicamente para el Aprendizaje No Supervisado. Su estructura consta de dos componentes: un Encoder, que comprime los datos de entrada a una representación latente (un resumen), y un Decoder, que intenta reconstruir el dato original perfectamente a partir de esa compresión. Su función principal es aprender la estructura fundamental de los datos.

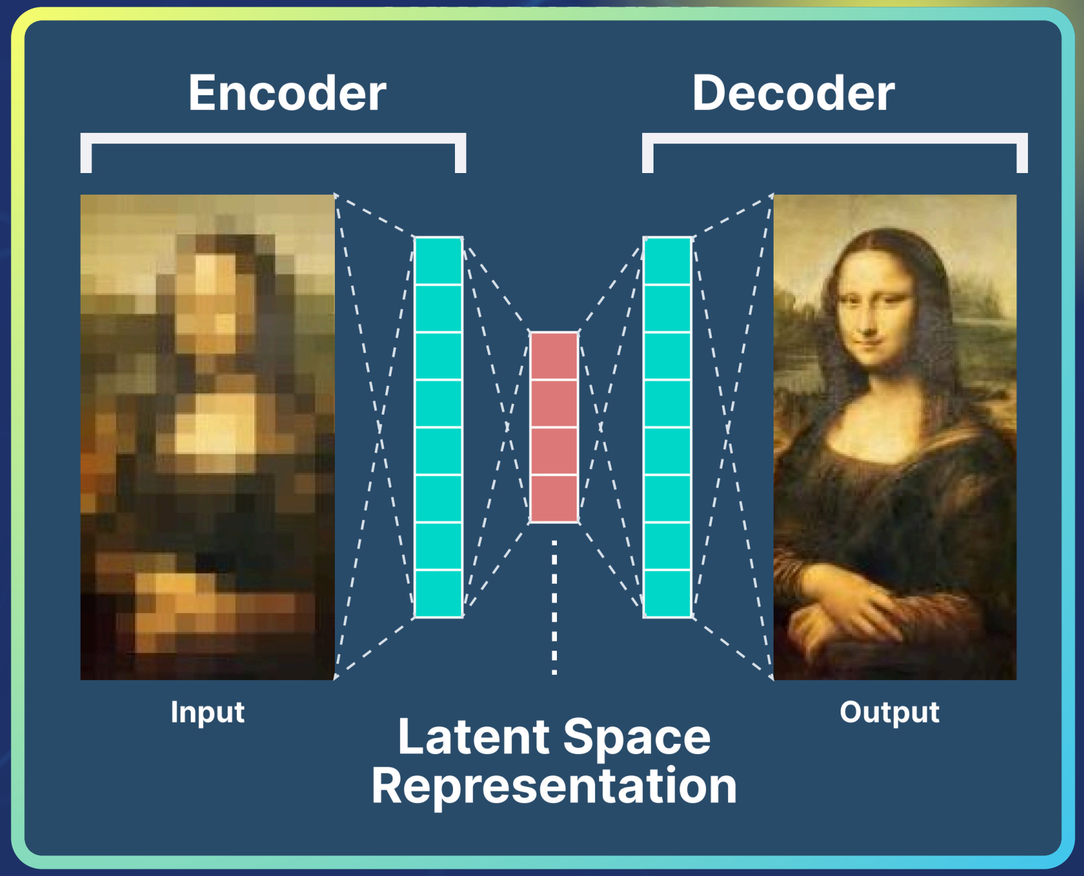

¿CÓMO LO HACE?

El Autoencoder detecta anomalías usando su mecanismo de reconstrucción. Cuando el modelo recibe un dato normal, lo reconstruye con un error mínimo (la salida es casi idéntica a la entrada). Sin embargo, cuando se le presenta un dato anómalo (un patrón que nunca ha visto, como un robo de energía), el modelo falla estrepitosamente al reconstruirlo, generando un error de reconstrucción muy alto. Esta puntuación de error es la que se utiliza para marcar un evento como una anomalía.

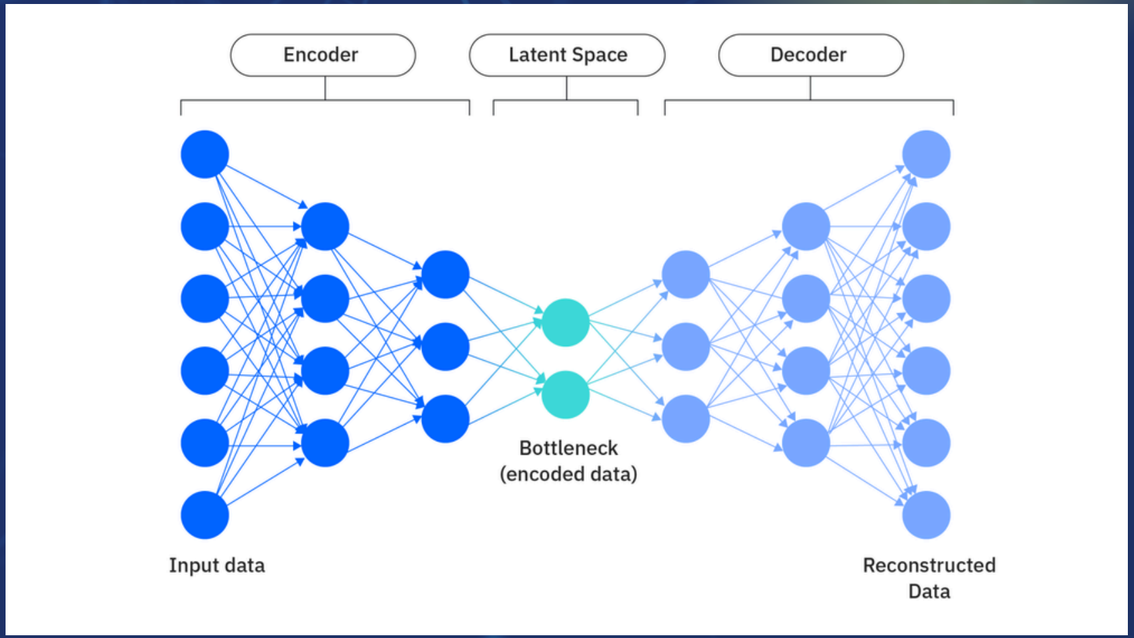

¿CÓMO SE ENTRENA?

El entrenamiento del Autoencoder es su mayor ventaja: se entrena exclusivamente con datos de consumo normales (Aprendizaje No Supervisado). El objetivo del entrenamiento es minimizar el error de reconstrucción solo para los patrones comunes. Al no requerir datos etiquetados de "anomalías" (que son caros, raros y difíciles de conseguir), este método supera el problema del desbalance de datos y ofrece una solución altamente rentable para la detección en tiempo real.

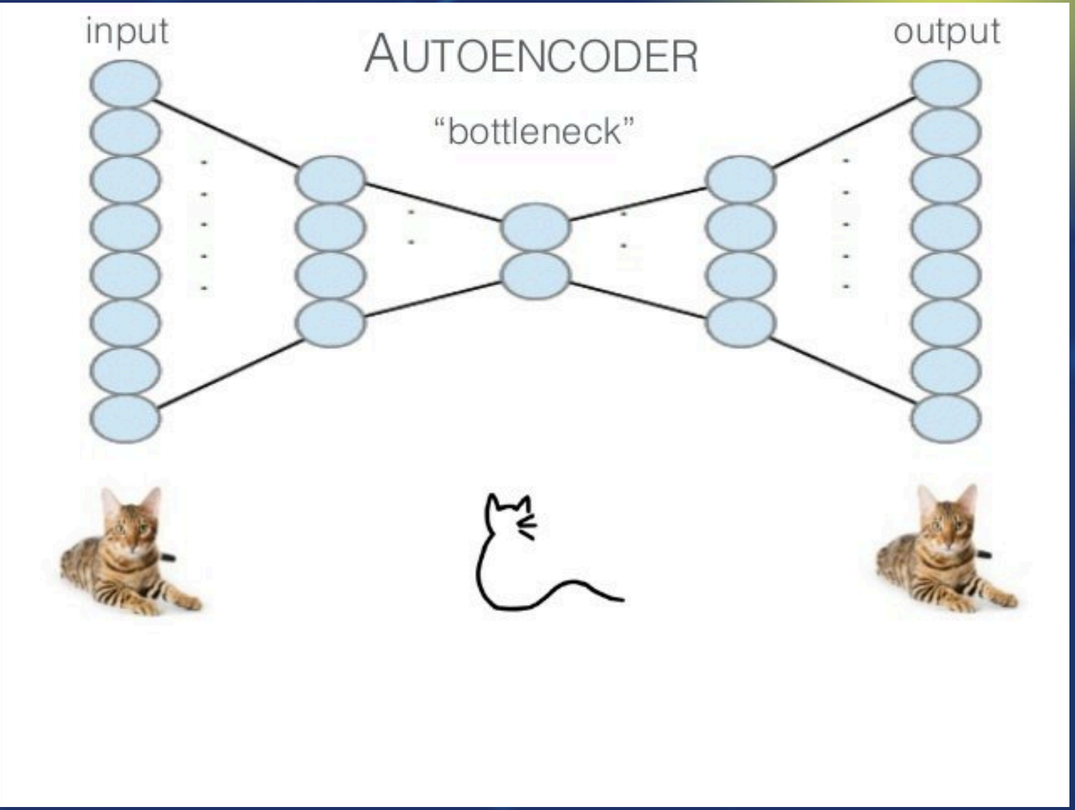

Ventajas de esta Solución

La sinergia de estos dos modelos ofrece una solución práctica a los desafíos del mundo real mencionados en el paper. XGBoost proporciona un pronóstico de carga a largo plazo preciso y robusto contra el sobreajuste. Por otro lado, los Autoencoders ofrecen una detección de anomalías rentable y eficiente, ya que eliminan el alto costo del etiquetado de datos y resuelven el problema del desbalance de datos.

Conclusión

El Pronóstico de Carga con XGBoost y la Detección de Anomalías con Autoencoders trabajan juntos como partes de un mismo sistema. Ambos modelos generan información clave para habilitar la Respuesta a la Demanda, lo que permite manejar la energía de forma más inteligente. Vista en conjunto, esta integración basada en IA ofrece un camino sólido hacia un desarrollo energético más sostenible. Además, al resolver problemas reales como el alto costo de etiquetar datos y el riesgo de sobreajuste, la IA se posiciona como una herramienta esencial para construir sistemas eléctricos más eficientes, seguros y confiables en el futuro.

MUCHAS GRACIAS