CONTROLE DE ABASTECIMENTO IRREGULAR DE ÁGUA

O PROJETO

O projeto propõe uma solução para empresas do setor de abastecimento de água, focada no cadastro e controle de abastecimentos irregulares realizados por meio de caminhões-pipa.

Com essa abordagem, o sistema facilita o registro de ocorrências de abastecimento irregular, armazenando informações em um banco de dados, o que permite acesso rápido e centralizado aos dados de clientes, locais e datas de abastecimento, fotos, e situação da água.

O OBJETIVO

01 Facilitar, agilizar e até automatizar processos que antes seriam feitos de forma manual.

02 Possibilitar um controle mais estruturado á pequenos detalhes de cada serviço, mantendo assim a qualidade de cada ato.

03 Mitigar e solucionar problemas, como:

- Desperdícios;
- Fraudes.

Permitindo assim, entregar um serviço de qualidade e confiabilidade.

IMPLEMENTAÇÃO

Estruturado em Java Script o código deste projeto é integrado ao banco de dados MYSQL, permitindo uma interação fluída às janelas para o cadastro e posterior controle.
Entregando a qualidade para interação com os dados, assim como a proteção e integridade dos mesmos.

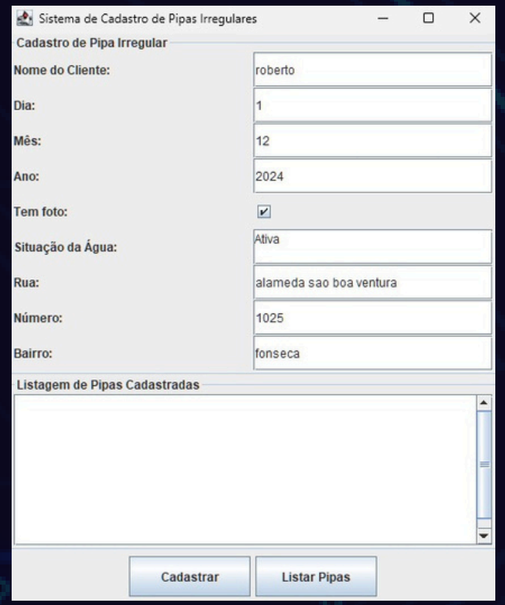

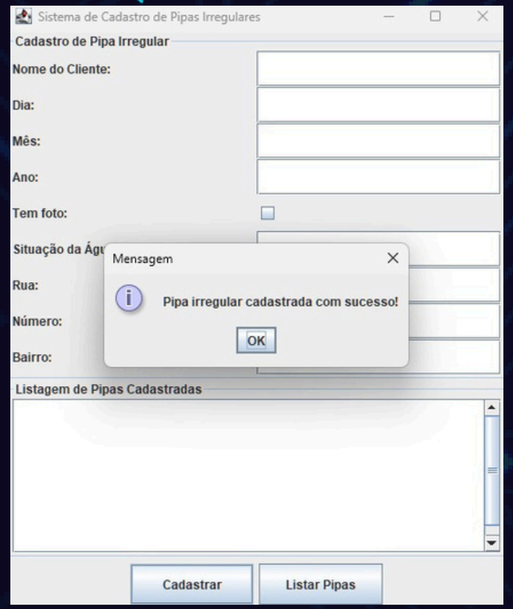

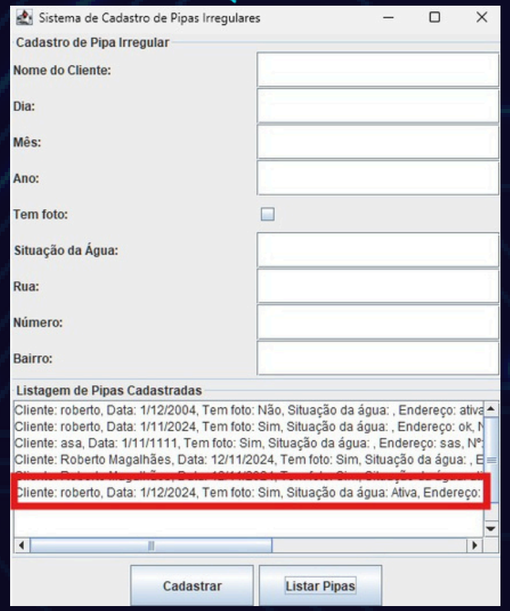

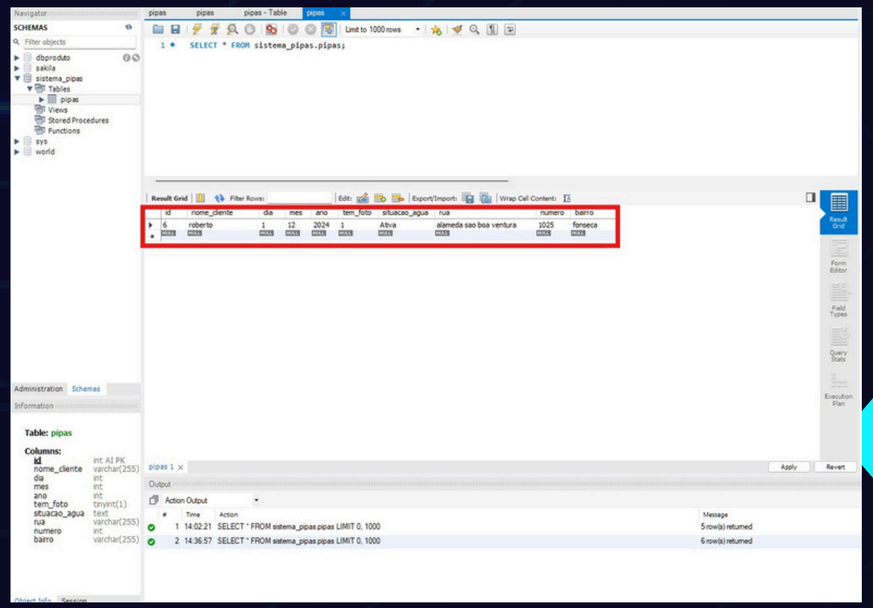

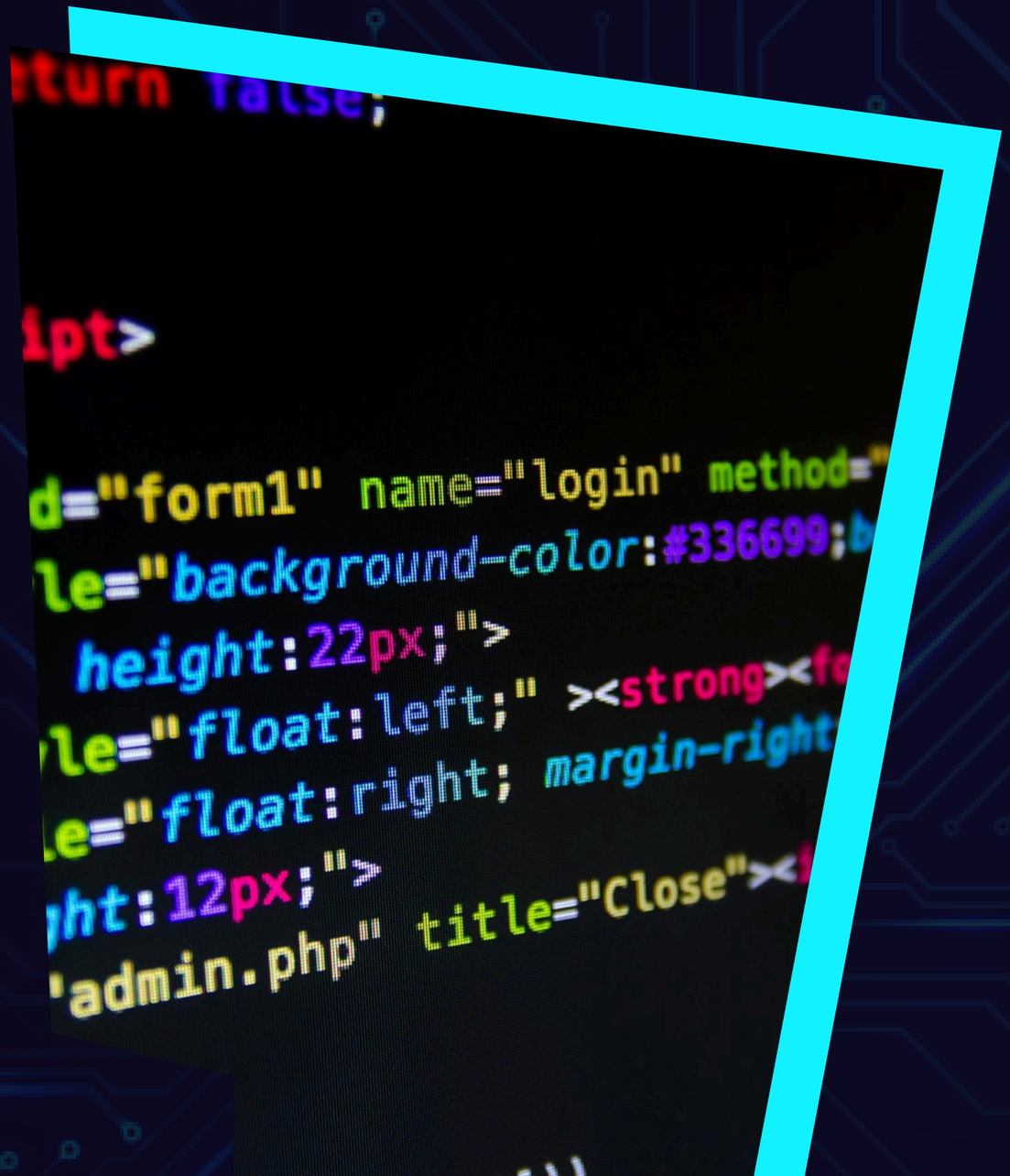

ACESSO AO CÓDIGO

https://github.com/Gustavo-Silva-dos-Santos/Controle-de-camiao-pipa.git

OBRIGADO