NEEED :ock de 797.00 € à 1497.16 € ▲ RTX 5090 : 42 refs en stock de 2422.78 € à 4301.97 € ▲ RADEON RX 9070 : 43 refs en stock de 557.99 € à 988.90 €

LA RÉCEPTION • ACTUALITÉS • CARTES GRAPHIQUES

NVIDIA annihile la concurrence sur le marché des cartes graphiques dédiées en 2025

COMPOSÉ PAR **RÉMI B.** ——— 03 SEPTEMBRE 2025 À 13H11 — **34932** VUES

En juin 2024, en relayant un rapport du cabinet Jon Peddie Research, nous titrions **NVIDIA écrabouille la concurrence sur le marché des cartes graphiques desktop**. Pour la période observée (le premier trimestre 2024), la part de marché de l'entreprise s'élevait alors à 88 %. Après un pic à 90 % au T3, **l'étreinte s'était un peu relâchée en fin d'année, pour redescendre à 82 %**.

Vous le savez, début 2025 a été marqué par le lancement des nouvelles GeForce Blackwell. Le dernier rapport du JPR montre que depuis l'arrivée des **GeForce RTX 5090** et **RTX 5080**, NVIDIA n'écrabouille plus le marché ; elle le cannibalise, l'annihile, le phagocyte — mettez le terme que vous trouverez le plus approprié.

Plus de 90 % de PDM depuis le début d'année.

UN PEU PLUS DE 2 MINUTES

SUR LE COMPTOIR, AU ~MÊME SUJET

Ventes de GPU dédiés : NVIDIA rayonne, AMD se maintient, Intel sombre
La GH200 de NVIDIA se confronte aux processeurs AMD EPYC et Intel Xeon
NVIDIA incrimine les CPU Raptor Lake d'Intel pour les instabilités dans les jeux
Intel et NVIDIA unissent leurs forces pour développer des puces conjointes (MAJ)
NVIDIA et Ubisoft souhaitent rendre les PNJ des jeux vidéo intelligents
Avec ses Radeon RX 9000, AMD singe NVIDIA
Marché des cartes graphiques desktop : NVIDIA au sommet, AMD au bord du précipice
NVIDIA impliquerait Intel dans la production de sa génération Feynman
Duel de bundles entre NVIDIA et AMD : plutôt Crimson Desert ou Resident Evil Requiem ?
AMD et NVIDIA confirment leurs bundles pour GPU
Intel et AMD désormais partenaires, pour le bien du x86
AMD continue de prendre des parts de marché à Intel du côté des CPU

Suivez-nous sur G.Actualités

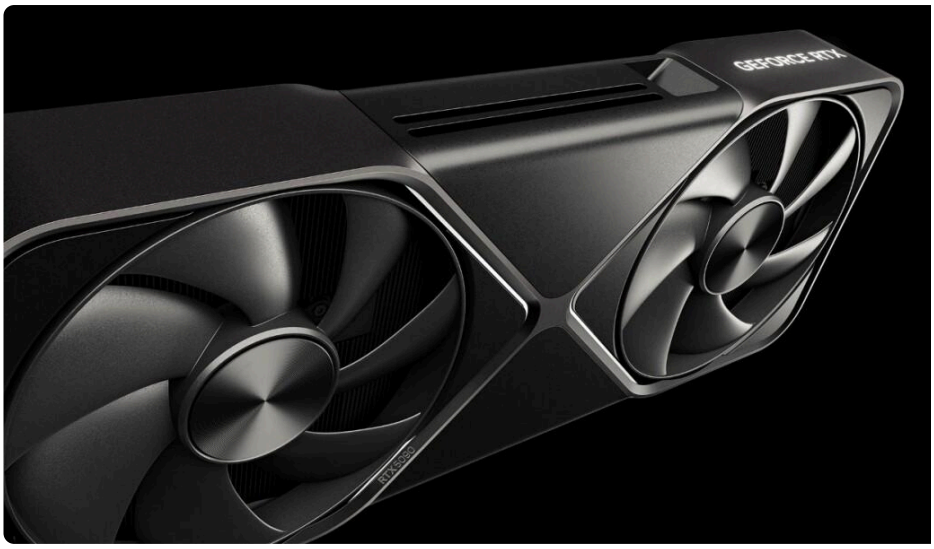

Le rouleau compresseur NVIDIA

L'étude indique que NVIDIA a encore renforcé sa position, en atteignant 94 % de part de marché des expéditions de GPU AIB au deuxième trimestre 2025. Cela représente une hausse de deux points par rapport au trimestre précédent, période durant laquelle la société détenait déjà une part impressionnante d'environ 92 %. Pour ce deuxième trimestre, cela correspond à une progression de quatre points en glissement annuel.

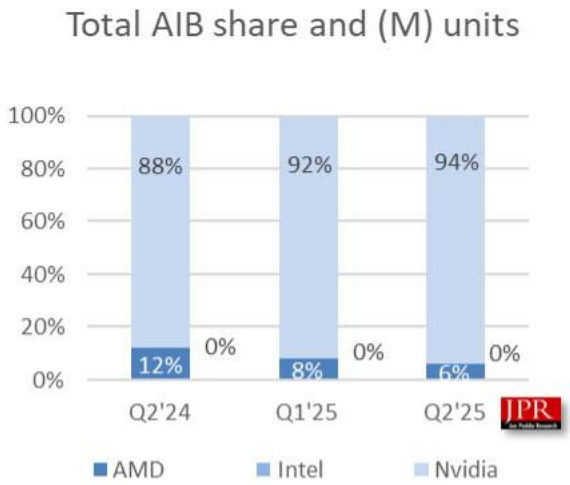

En prenant un peu de recul, et malgré quelques fluctuations trimestrielles, les données du JPR montrent que l'entreprise s'est solidement établie au-delà de 70 % depuis 2020, et qu'elle a franchi durablement la barre des 80 % depuis le troisième trimestre 2022. À voir en fin d'année, mais NVIDIA pourrait bien atteindre un nouveau palier en restant au-dessus de 90 % de PDM tout au long de 2025. Et creuser ce qui s'apparente à un monopole.

Intel, qui a pourtant dégainé la première avec ses Arc B580 et B570, stagne à 0 %. Le duel se joue donc toujours entre NVIDIA et AMD. Mais pas besoin de

faire un dessin : la seconde perd de plus en plus pied sur ce marché. À l'évidence, jusqu'ici, le choix de se limiter au milieu de gamme avec RDNA 4 n'a pas porté ses fruits.

Le pire, c'est que globalement, le marché des GPU AIB a été en bonne santé. Alors que le deuxième trimestre est traditionnellement faible, 11,6 millions d'unités ont été expédiées en 2025 ; c'est 5,7 % de plus que la moyenne décennale. C'est également une augmentation de 27 % par rapport au premier trimestre de l'année (+22,2 % comparé au T2 2024). Le Dr Jon Peddie analyse :

> *Les prix des cartes graphiques AIB ont baissé sur l'entrée et le milieu de gamme, tandis que ceux du haut de gamme ont augmenté, et la plupart des revendeurs se sont retrouvés en rupture de stock. C'est très inhabituel pour un deuxième trimestre. Nous pensons qu'il s'agit d'une prolongation des hausses de prix attendues en raison des droits de douane, les acheteurs cherchant à anticiper ces augmentations.*

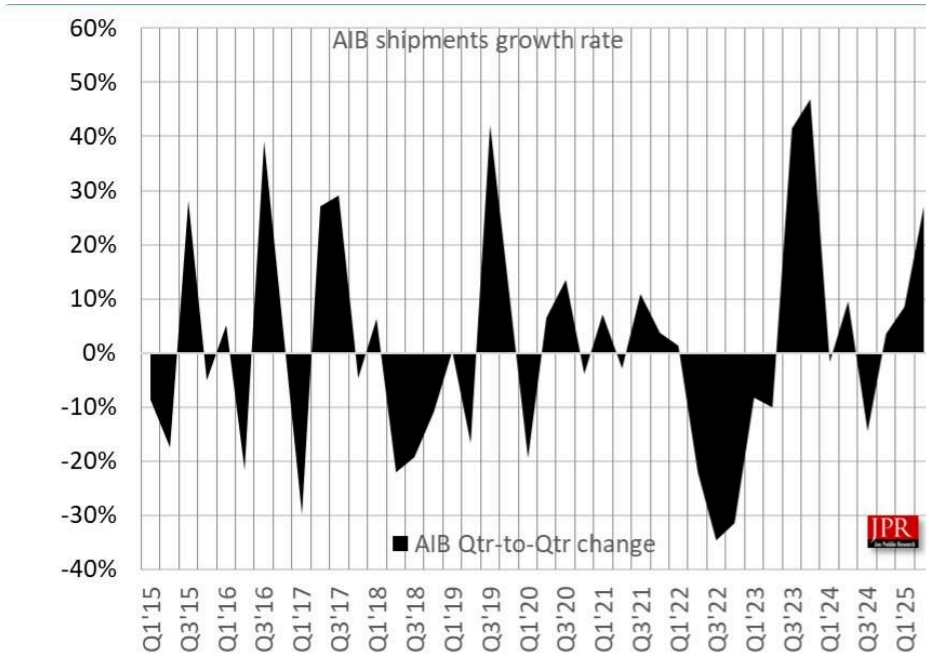

Le rapport expose également la situation des expéditions de CPU desktop, en hausse de 21,6 % d'un trimestre sur l'autre, mais en baisse de 4,4 % sur un an. Par ailleurs, le taux d'attachement des AIB est monté à 154 %, en progression de 2,3 % par rapport au trimestre précédent.

Un poil avant ? Un peu plus tard ...

Un Arrow Lake Refresh pas frais débaroule dans Geekbench

L'oracle Steam décrypte les setups gaming d'août 2025

LES 19 RAGOTS

RAGOTER

Les ragots sont actuellement ouverts à tous, c'est open bar !

SIGNALER UN TRUC

1 2

par Un hardeur des ragots des Hauts-de-France, le Samedi 06 Septembre 2025 à 07h12

> par NoUnoUrS666 en Île-de-France ?? le Jeudi 04 Septembre 2025 à 18h34
>
> *le probleme c'est qu'avec les technos comme dlss et fg*
> *mfg les gpu n'ont pu besoin d'etre hors de prix pour satisfaire la 90% de la demande .qui d'ailleur est sur ordinateur portable ou nvidia à 100% des gpu*

un petit lien tout mignon

par NoUnoUrS666 en Île-de-France ••, le Jeudi 04 Septembre 2025 à 18h34

le probleme c'est qu'avec les technos comme dlss et fg
mfg les gpu n'ont pu besoin d'etre hors de prix pour satisfaire la 90% de la demande .qui d'ailleur est sur ordinateur portable ou nvi
à 100% des gpu
j ai grandi avec les jeux videos depuis mon TO7 des annees 80 et mon cpc 6128 plus les consoles comme
la super nes jusqu'a maintenant et force est de constater que l'industrie mature sort enormement de jeu et qu'il y a peu d'effet wac
a leur actuelles meme pour des gpu a 2000€ qu'ont te qualifie de semi-pro pour faire passer la pilule .
les gamers il y en a des pleins de sorte .
les jeux gratuits varié qui sont multi plateforme telephone pc. , tablettes
il y a très peu de production dédié a un hardware donnees qui repousse les limites car au final on voit bien. qu'un jeu plais egaleme
par son gameplay sa mise en scène etc pas simplement par sa technique sinon nintendo aurait disparu depuis longtemps
je pense qu'on est avec les tarifs actuelles au bout du truc
peut etre le rendu par reseau de neurone pourra faire passer un cap mais actuellement le ray tracing et path
tracing n apporte pas assez pour que les gens mettent un smic et plus dans une simple carte graphique pour le jeux videos . apres
tu pytorch etc voir du adobe qui est avant tout opti pour mac comme tout ce qui est creatiion
meme de la video enregistrement montage etc ne necessite pas vraiment de gpu ultra puissant ou de cpu demesuré hors usage p
pour moi on est a un tournant la c'est une course absurde au fps et fréquence de rafraîchissement completement inutile pour 90%
des gens on a voulu faite passer tous le monde a la 4k mais quid de
l'interet sur un ecran 27pouces ou 15 pouces de portable

bref on oublie le contenu et on fuit en avant dans des spécifications WTF consommant un max

par Un ragoteur 'ArthaX' du Centre-Val de Loire, le Jeudi 04 Septembre 2025 à 18h26

Je ne me souviens plus du nombre de cartes graphiques dédiées sont vendu par an, mais je crois c'est au alentour de 50 millions. AMD livre ~15 millions pour les consoles par an. Et de plus en plus c'est des chiplets qui sont mis dans des APU AMD. Grace aux GP intégrés par Intel et AMD, je constate dans mon entourage, que la carte graphique dédié est de moins en moins acheté pour les PC bureau.
Rien n'empêche AMD et Intel de mettre des chiplets de ~10TFlops dans leurs CPU. Mes collègues pronostiquent déjà des SoC ARM seront plus puissants que des PS4 pro en 2026 dans des PC portables sous ARM pour moins de 55W. Apple avec leurs SoC Mx liv beaucoup de machines qui n'ont pas besoin de carte graphique dédié.
La Switch 2 est pour nVidia une manière d'occuper la place, car beaucoup de SoC ARM embarquent des solutions graphique de pl en plus puissantes, et cela sans faire appel à nVidia et AMD.

@++

par Un hardeur des ragots des Hauts-de-France, le Jeudi 04 Septembre 2025 à 16h42

> par Un ragoteur qui aime les BX du Grand Est ?? le Jeudi 04 Septembre 2025 à 08h26
> *Les gens d'aujourd'hui sont cons.*
> *Ça explique cette situation. Avant niveau cpu c'était Intel et rien d'autre alors qu'amd a toujours proposé de bons pross moins chers.*
> *Chez la majorité des gens et surtout chez les jeunes, un pc c'est : alim corsair, ram corsair, ssd Samsung, gpu nvidia, ventirad bequiet, carte mère msi... A chaque fois la réponse est unique. La concurrence souffre, voire disparaît et c'est comme ça qu'on se retrouve avec des cartes graphiques à 2000€.*
> *Les radeon déchirent, et elles commencent à être cool dans les applis pro aussi.*
> *Pour tous les robots qui pensent unique solution, le monde du pc n'est pas fait pour vous, allez chez apple, vous aurez des solutions foireuses, uniques et conformiste. Et très cher pour ce que c'est.*

Curieux, je ne parviens même pas à énumérer le nombre de marques différentes proposant des SSD, pareil pour les alims et les ventirads ... et le lien avec tout ça et la hausse des prix des cartes graphiques 😊
Comme tu dis : " Les gens d'aujourd'hui sont cons. "

par Un hardeur des ragots des Hauts-de-France, le Jeudi 04 Septembre 2025 à 16h37

> par Un ragoteur de transit du Grand Est le Jeudi 04 Septembre 2025 à 13h32
> *Tu n'as pas compris, mais tu donnes la raison pour laquelle AMD perdrait les contrats consoles...*
>
> *L'intérêt pour les devs et par extension les fabricants de consoles (Sony et M$ donc), c'est que le développement des jeux et moteurs est unifié avec leurs versions PC, c'est beaucoup moins de travail pour proposer du multi-plateformes. Enlève les GPU PC, cet intérêt disparaît et tout le monde finit chez NVidia.*
>
> *Ca risquerait même de foutre en l'air la branche CPU "mainstream" alors que justement tout indique qu'AMD comme Intel (et dans une certaine mesure NVidia) mise tout sur des SoC dotés d'une partie graphique sous stéroïdes (qui risque d'ailleurs de remplacer les actuels cores "CPU" : la fréquence s'est fortement rapprochée même pour des monstres et la capacité à exécuter du code "hors vagues", notamment pour le code auto-généré, fait le reste)*
>
> *Vire la branche CPU "mainstream" et on se retrouve dans la situation qui est à l'origine de l'hégémonie d'Intel : c'est le volume de ce marché naissant qui avait alors permis de mettre toute la concurrence au tapis. On peut penser que ce rôle est à présent tenu par les data centers, mais la question à se poser tient à la pérennité de ce secteur (toujours plus de capacité de calcul? Pour quoi en faire?)*

On est bien sur des ragots de comptoir 😄
Pas une preuve, juste de la pseudo déduction 😁

par Un ragoteur de transit du Grand Est, le Jeudi 04 Septembre 2025 à 13h32

> par Un ragoteur Gaulois embusqué ?? le Mercredi 03 Septembre 2025 à 21h15
> *Là on parle seulement de CG dédié donc ils pourraient tout à fait jeté l'éponge sans que cela n'impacte le reste.*
>
> *L'avantage d'AMD est également son défaut : ils développent des CPU et des GPU.*

Tu n'as pas compris, mais tu donnes la raison pour laquelle AMD perdrait les contrats consoles...

L'intérêt pour les devs et par extension les fabricants de consoles (Sony et M$ donc), c'est que le développement des jeux et mote est unifié avec leurs versions PC, c'est beaucoup moins de travail pour proposer du multi-plateformes. Enlève les GPU PC, cet intér disparaît et tout le monde finit chez NVidia.

Ca risquerait même de foutre en l'air la branche CPU "mainstream" alors que justement tout indique qu'AMD comme Intel (et dans u certaine mesure NVidia) mise tout sur des SoC dotés d'une partie graphique sous stéroïdes (qui risque d'ailleurs de remplacer les actuels cores "CPU" : la fréquence s'est fortement rapprochée même pour des monstres et la capacité à exécuter du code "hors vagues", notamment pour le code auto-généré, fait le reste)

Vire la branche CPU "mainstream" et on se retrouve dans la situation qui est à l'origine de l'hégémonie d'Intel : c'est le volume de ce marché naissant qui avait alors permis de mettre toute la concurrence au tapis. On peut penser que ce rôle est à présent tenu par data centers, mais la question à se poser tient à la pérennité de ce secteur (toujours plus de capacité de calcul? Pour quoi en faire

par Un ragoteur pcmasterrace en Île-de-France, le Jeudi 04 Septembre 2025 à 12h50

> par Un ragoteur qui aime les BX du Grand Est ?? le Jeudi 04 Septembre 2025 à 08h26
> *Les gens d'aujourd'hui sont cons.*

Les gens l'ont toujours été, mais c'est juste que maintenant c'est une valeur porteuse et glorifiée assumée avec fierté là ou il y a quelques décennies on avait encore honte d'en être.
Inutile que je ressorte la fameuse phrase d'Einstein sur l'infinité de l'univers et de la bêtise humaine.
Je suis sûr que même dans des écrits de philosophes grecs de l'époque antique on doit déjà trouver des références à ce phénom universel.
C'était il y a plus de 2000 ans et pourtant il n'y avait ni facebook, tiktok ou twitter.

par GURU MEDITATION Pascal M., le Jeudi 04 Septembre 2025 à 09h57

> par Un ragoteur qui aime les BX du Grand Est ?? le Jeudi 04 Septembre 2025 à 08h26
> *. Chez la majorité des gens et surtout chez les jeunes, un pc c'est : alim corsair, ram corsair, ssd Samsung, gpu nvidia, ventirad bequiet, carte mère msi... A chaque fois la réponse est unique. La concurrence souffre, voire disparaît et c'est comme ça qu'on se retrouve avec des cartes graphiques à 2000€.*

d'où tu sors ces stats ?
Corsair est loin (heureusement d'ailleurs) d'être leader en PSU et RAM.
MSI idem.
bequiet idem.

par Un ragoteur qui aime les BX du Grand Est ••, le Jeudi 04 Septembre 2025 à 08h26

Les gens d'aujourd'hui sont cons.
Ça explique cette situation. Avant niveau cpu c'était Intel et rien d'autre alors qu'amd a toujours proposé de bons pross moins cher
Chez la majorité des gens et surtout chez les jeunes, un pc c'est : alim corsair, ram corsair, ssd Samsung, gpu nvidia, ventirad bequi carte mère msi... A chaque fois la réponse est unique. La concurrence souffre, voire disparaît et c'est comme ça qu'on se retrouve avec des cartes graphiques à 2000€.
Les radeon déchirent, et elles commencent à être cool dans les applis pro aussi.
Pour tous les robots qui pensent unique solution, le monde du pc n'est pas fait pour vous, allez chez apple, vous aurez des solution foireuses, uniques et conformiste. Et très cher pour ce que c'est.

par Un hardeur des ragots des Hauts-de-France, le Mercredi 03 Septembre 2025 à 23h34

> par Excelisator le Mercredi 03 Septembre 2025 à 22h57
>
> *Nvidia c'est Intel en 2011. On va pas refaire l'histoire.*
> *Pour Jensen je suis une peste à me trimballer mes GTX1080 et 1070 de 2016 avec 8Gb de VRam et qui font le job sur la plupart des jeux (sans rt inutile). Pas besoin d'être à 200Fps en 4K. Mais la tendance actuelle c'est de dire qu'il faut changer à chaque génération, ça boost les ventes, reste plus qu'à nommer son sponsor et bingo.*
> *Dommage qu'intel ne fasse pas mieux sur ce terrain, il me tente bien en tant qu'outsider. sauf que Physx et les vieux jeux...*

+1, pour moi c'est une 1080Ti FE

par Excelisator, le Mercredi 03 Septembre 2025 à 22h57

Nvidia c'est Intel en 2011. On va pas refaire l'histoire.
Pour Jensen je suis une peste à me trimballer mes GTX1080 et 1070 de 2016 avec 8Gb de VRam et qui font le job sur la plupart de jeux (sans rt inutile). Pas besoin d'être à 200Fps en 4K. Mais la tendance actuelle c'est de dire qu'il faut changer à chaque génératic ça boost les ventes, reste plus qu'à nommer son sponsor et bingo.
Dommage qu'intel ne fasse pas mieux sur ce terrain, il me tente bien en tant qu'outsider. sauf que Physx et les vieux jeux...

par Un hardeur des ragots des Hauts-de-France, le Mercredi 03 Septembre 2025 à 22h48

1ere place dans la production de faux FPS et d'effets majoritairement imperceptibles sans avoir à mettre pause,
1er sur la rupture de stock, sur la flambée des prix, sur le muselage de la presse sous les coups de la restriction d'accès aux produit et sous les contraintes de protocoles de tests ciblés ...

Je ne félicite pas la bande de pisseux qui ne descendront pas dans la rue prochainement autrement que pour aller récupérer une commande uber eat, votre avenir sans le portefeuille de vos parents : It's meant to be played

1 2

Le générateur de bullshit pour toute personne en manque d'inspiration.
Devenez un pro du marketing grace au pipotron spécial hardware o/

Cette i+tナrfナceモa.&ヒウg£キ<>@r−%tiヌsa−t la me&l%@ure
ナア?#<.ワt?テtワリnモ モalサrナse l&&サ>ハウiウeg*ヒve<サ<#テe* ハ5ヌ@
ヒzサキテace l&&eaヌ§teテ§erナ#e#モes テ.des#l−mモワeキse*@

139794 coups de pipo déjà joués, amazing !

les dernières brèves, en bref, pour aller vite, toussa.

- Icy Dock fait le plein de produits conceptuels et étoffe sa gamme EXLink
- Samsung BM9K1, un SSD PCIe 5.0 QLC porté par un contrôleur RISC-V
- Les Core Ultra 200S Plus arrivent dans les boutiques, tandis qu'Intel confirme l'inexistence du Core Ultra 9 290K Plus
- Sony fait exploser les prix des PlayStation 5
- Vous pouvez désormais essayer le Samsung Browser sur votre PC Windows
- Vous en rêviez, AMD l'a fait : voici le Ryzen 9 9950X3D2 Dual Edition
- Quelle cylindrée pour faire tourner Forza Horizon 6 sur PC ?
- Intel lance ses Arc Pro B70 et B65 avec 32 Go de GDDR6 (MAJ)
- La PSSR 2.0 de la PS5 Pro exploite une version INT8 du FSR 4
- Crimson Desert se rabiboche avec les GPU Arc après les avoir boycottés
- Microsoft désactive la manipulation qui boostait les SSD NVMe sur Windows 11

les derniers articles, pointus, précis, comme la mouette.

- En cabine • MSI Force GC300 Wireless
- En cabine • MSI Strike Pro Wireless
- Test • MSI Cubi NUC AI 1UMG
- Test • NZXT F120X
- En cabine • MSI Versa Pro Wireless
- En cabine • L'expérience Starlink
- Test • MSI RTX 5060 Ti Gaming TRIO OC
- Test • Synology DP320
- Test • MSI RTX 5070 Inspire 3X OC
- En cabine • MSI Forge GK600 TKL
- Test • ASUS NUC 15 Pro+
- Test • Synology DS925+

- Microsoft détaille son plan pour améliorer Windows 11

Le COMPTOIR du HARDWARE

pour les médias du Comptoir 2006 - 2099 (ça, c'est fait)

COMPTOIR