Compte Rendu Rhazzoul Saad

Installation de la machine Ubuntu

Pour commencer nous allons installer une machine virtuelle avec l'ISO Ubuntu :

1. Cliquer sur « Create a new virtual machine »
2. Cliquer sur « Creation advanced » et suivre les étapes

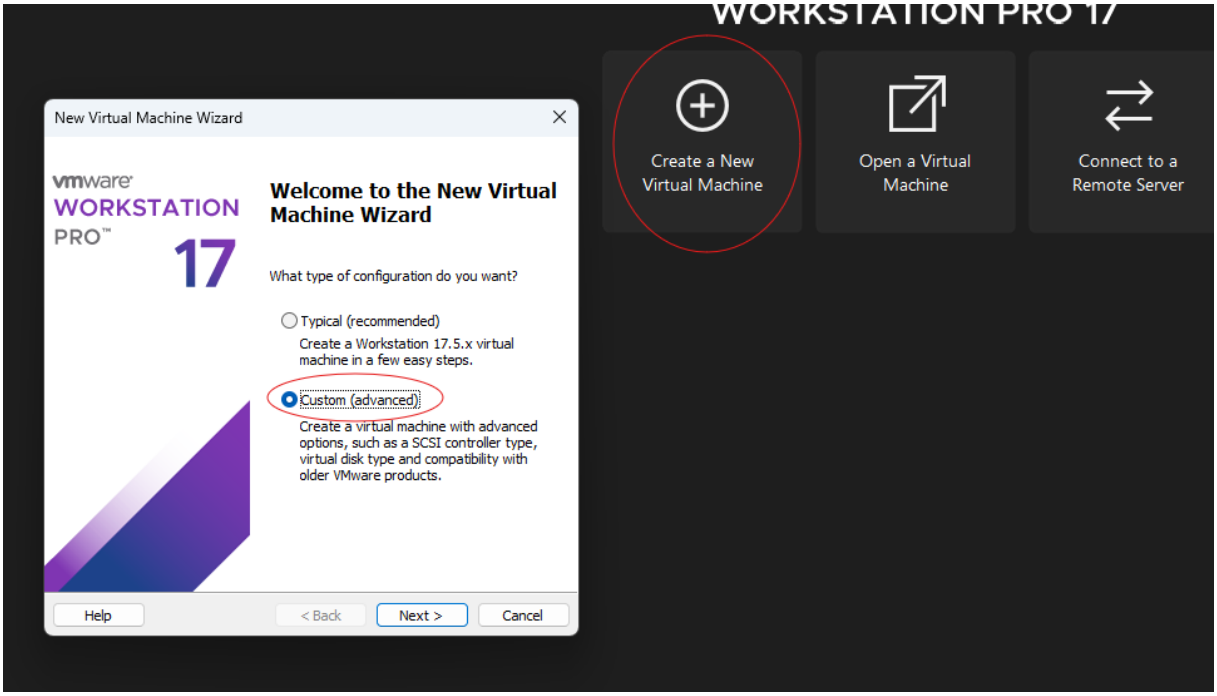

3. Sélectionner l'emplacement du téléchargement de la machine virtuelle
4. Renommer la machine pour pouvoir l'identifier facilement

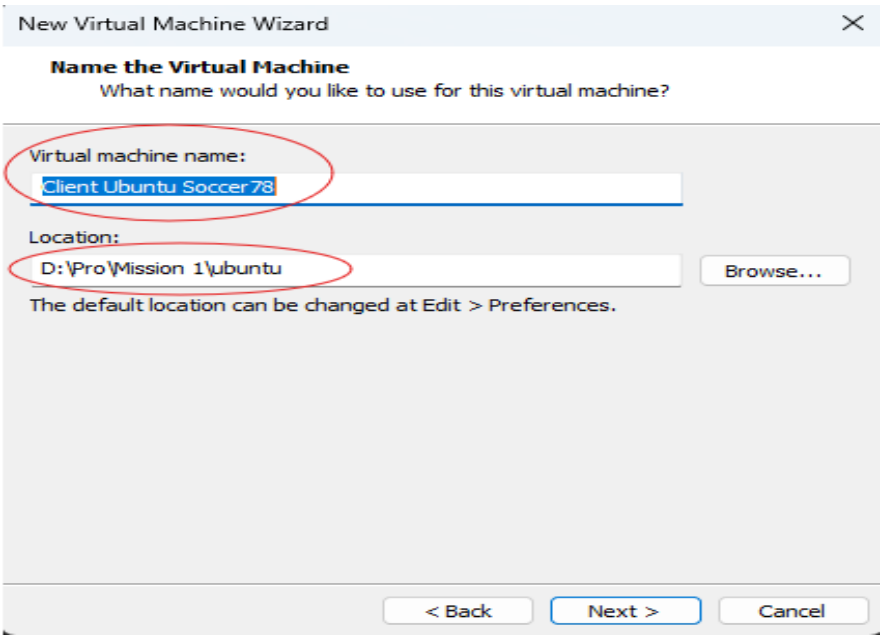

Une fois arrivé sur l'installation de l'ISO suivre les étapes d'installation classiques d'Ubuntu

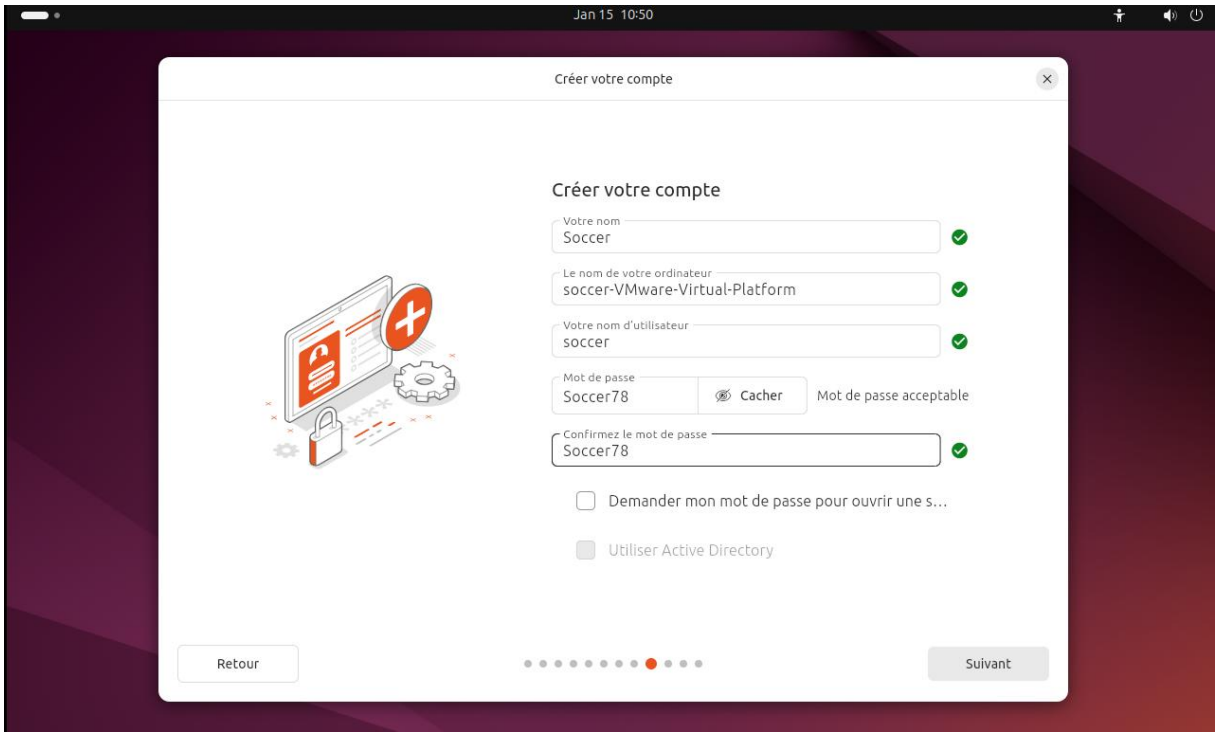

Configuration réseau

Comme nous sommes en réseau local, il faut configurer la connexion réseau d'Ubuntu :

1. Aller dans les Paramètres réseau
2. Sélectionner la connexion filaire
3. Configurer la méthode IPv4 en mode automatique (DHCP)

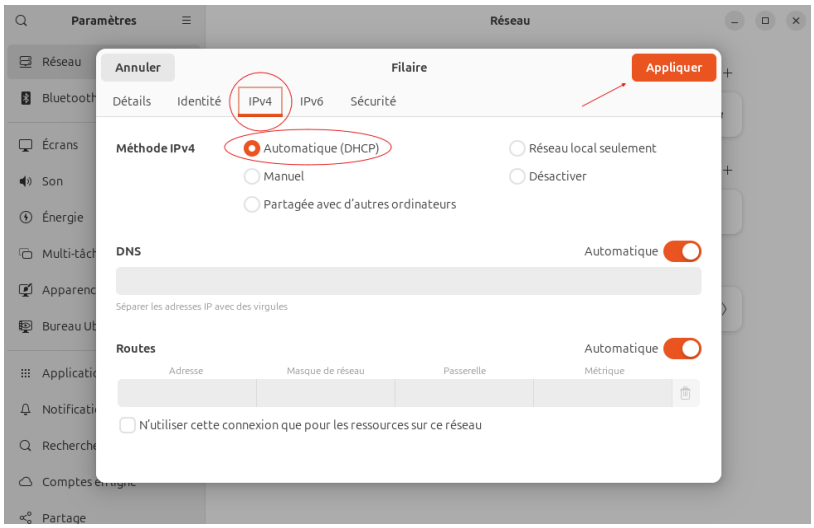

Après la configuration réseau du serveur Windows, nous procédons à des **tests de connectivité** pour vérifier que toutes les machines peuvent se ping entre elles :

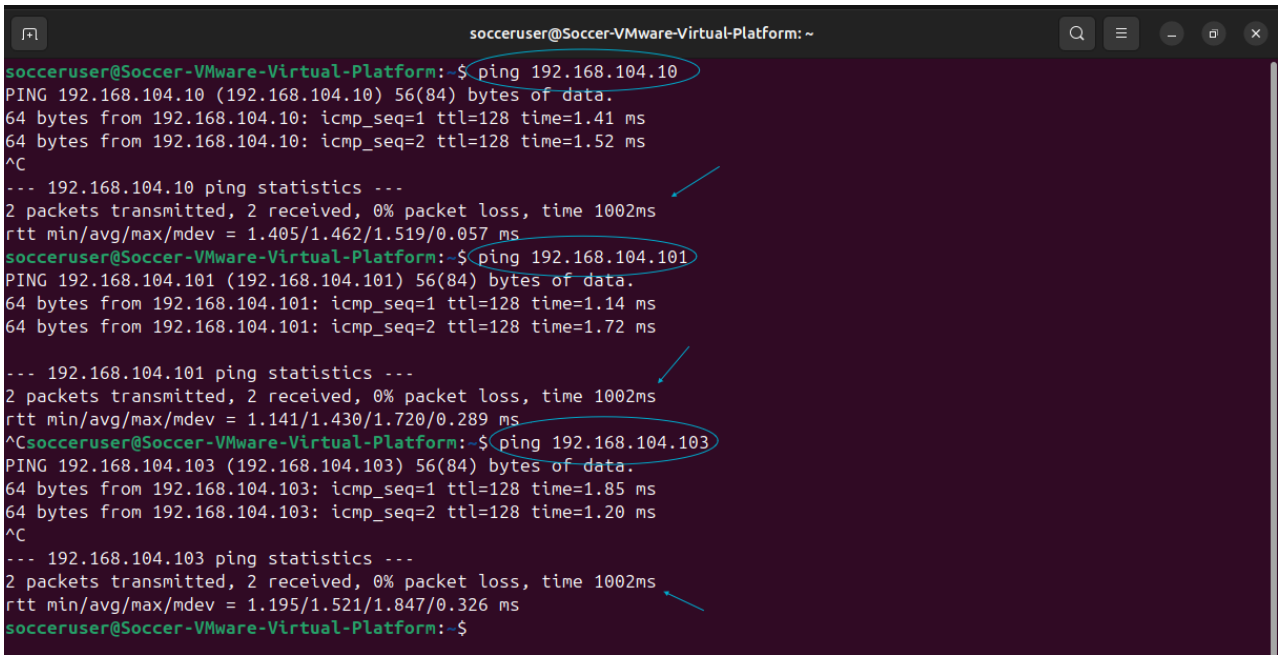

- La machine Ubuntu parvient à joindre le serveur Windows via l'adresse **192.168.104.10**, confirmant que la configuration réseau du serveur est fonctionnelle
- Le ping vers la machine **Windows 10 Professionnel (192.168.104.101)** répond correctement, validant la communication entre les deux postes
- Le ping vers la machine **Windows 11 Professionnel (192.168.104.103)** est également concluant, ce qui confirme que l'ensemble des machines du réseau local communiquent correctement

Installation de la solution de surveillance RustDesk

Nous avons choisi RustDesk pour la prise en main à distance sur le réseau local.

Sur Windows Server 2022

1. Windows Server prendra le rôle de serveur RustDesk
2. Télécharger et installer RustDesk sur le serveur :
   - RustDesk client : Lien GitHub
   - RustDesk Server : Lien GitHub
3. Vérifier que le drag and drop fonctionne correctement

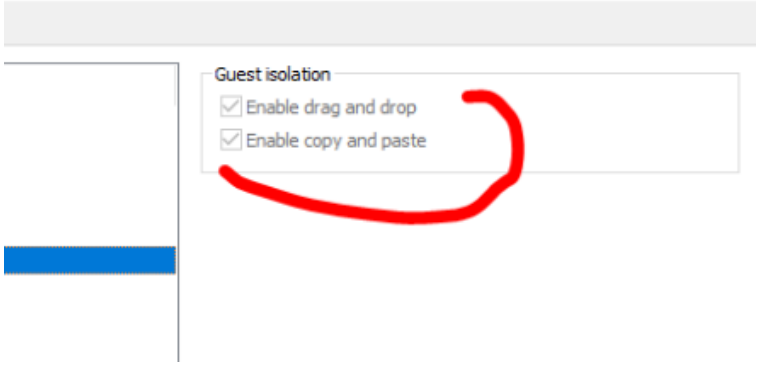

Sur Ubuntu

1. Télécharger le fichier .deb de RustDesk
2. Ouvrir un terminal et aller dans le dossier où se trouve le fichier
3. Extraire et installer le fichier

5. Ouvrir RustDesk

6. Aller dans Paramètres > Réseau > Server ID / Relais

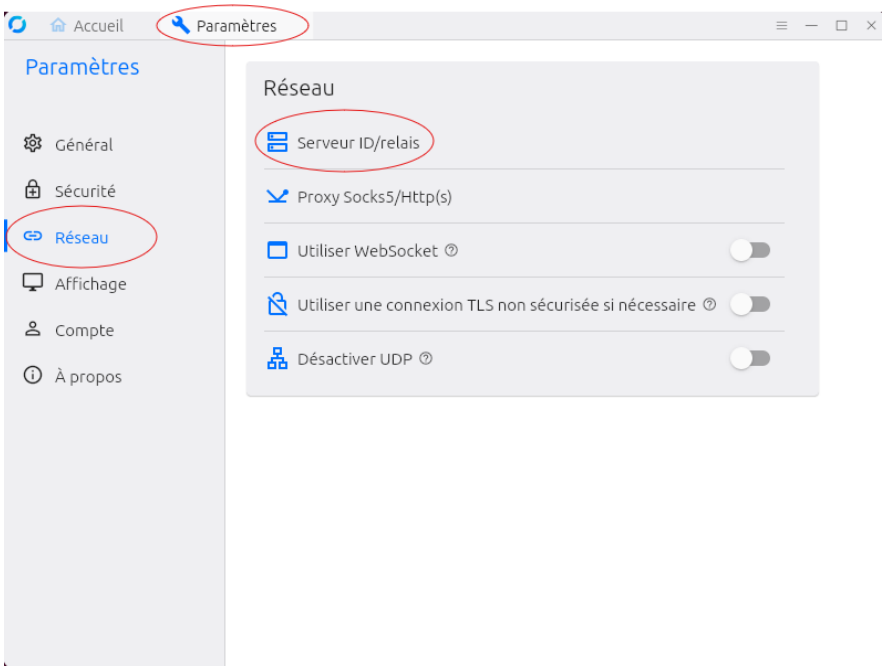

7. Dans Server ID, saisir l'IP du serveur Windows (192.168.104.10)

8. Dans Key, saisir la clé publique générée par le serveur RustDesk

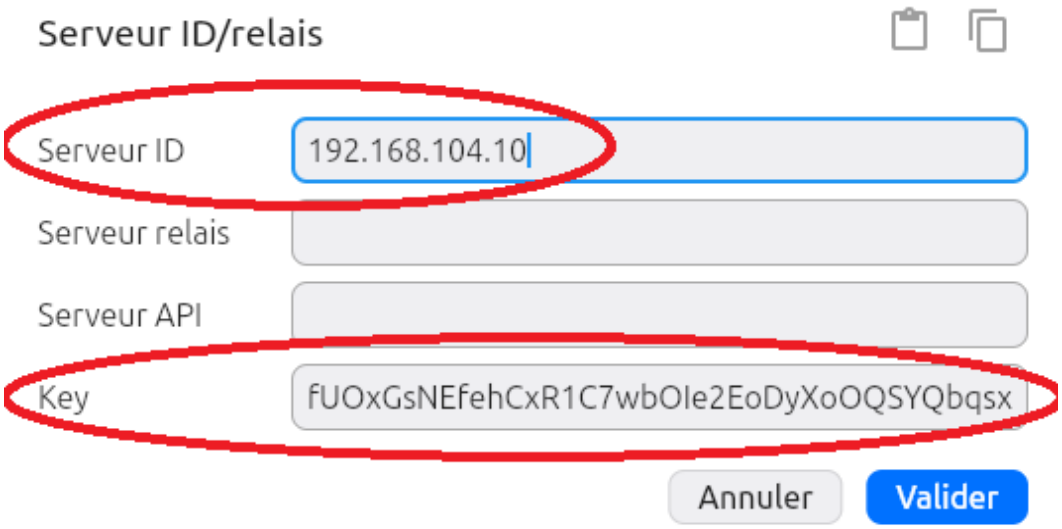

9. Pour établir la connexion saisissez le numéro du poste avec lequel vous souhaitez interagir à distance (ce numéro est affiché sur la droite). Cliquez ensuite sur Se connecter, sur le poste cible, l'utilisateur devra accepter la demande de connexion via la fenêtre qui s'affiche.

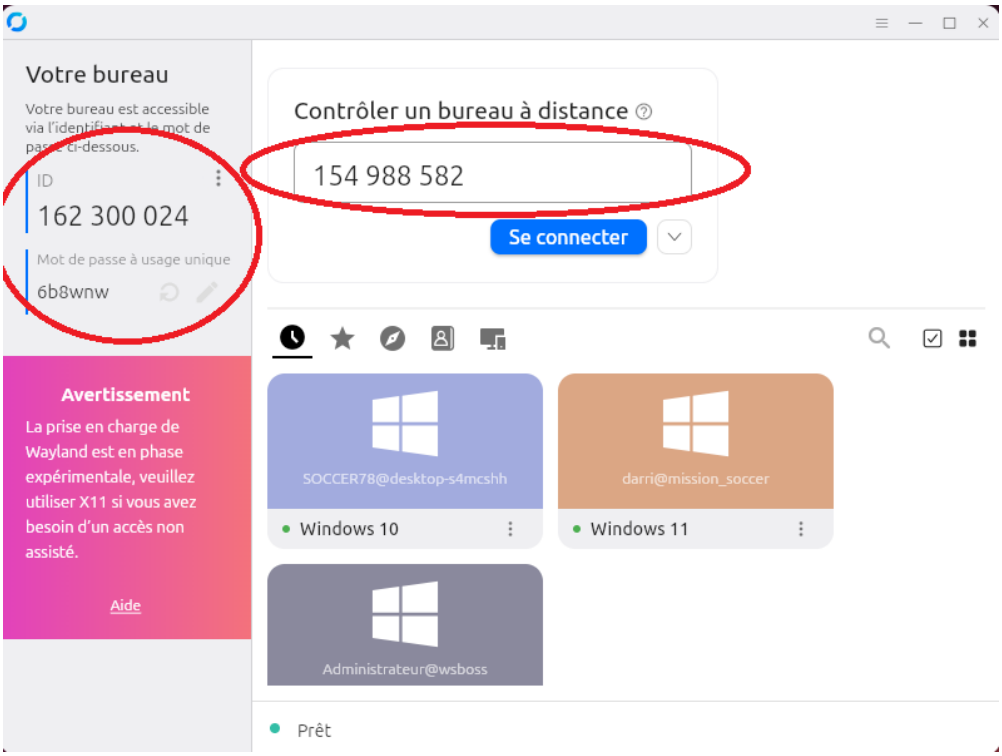

(Voici le pop-up à accepter sur le client ciblé)

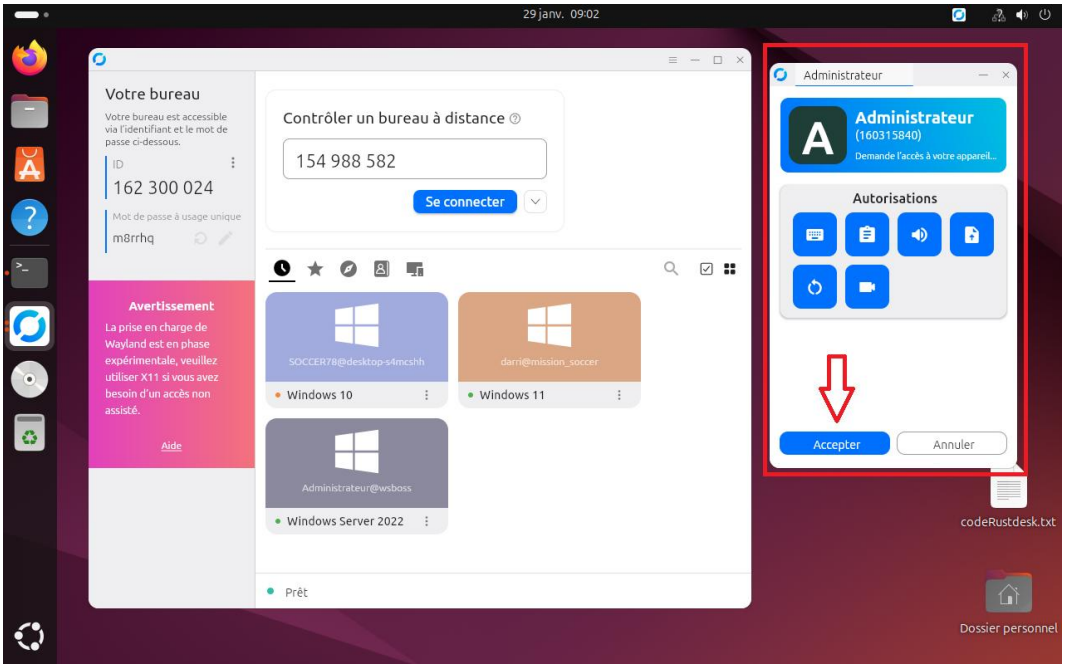

Conclusion

L’installation d’Ubuntu en machine virtuelle et la configuration du réseau local ont été réalisées avec succès. Les tests de connectivité confirment une communication fonctionnelle entre toutes les machines. Un problème est survenu avec le pare-feu de Windows Server mais il a été résolu en configurant correctement les règles d’entrée et de sortie pour les ports utilisés par RustDesk. La mise en place de RustDesk permet désormais une prise en main à distance efficace et sécurisée sur le réseau local.