Worldwide Easy View Data Request Form – Bravo

This document includes the following :

(1) The reasons why voucher data and related data are needed for the Easy View report tasks.

(2) List of requested data

(3) How to extract data (for reference)

The reason for requesting voucher data

Worldwide Easy View is a service that visualizes voucher data received from companies using digital tools, identifies exceptional transactions through various scenarios, and provides insights related to the monthly (annual) business performance and voucher management of domestic and overseas local corporations..

Voucher data and related materials are used as core data for Easy View reporting tasks.

Regardless of the system and scale, including the analysis of more than 10 million vouchers, the following information is provided as a graphics-focused dashboard

- Monthly operation status
- Monthly voucher status
- Comparison analysis of the same period of the previous year
- Examples of abnormal voucher
- Key management indicators (ratios, turnover rates, turnover days, etc.
- Detailed analysis of assets/liabilities/income statement items

※ The following document assumes the voucher analysis period to be the following period:

> Cumulative for the current month [Jan 1, 2025 ~ most recent closing month] / Previous year [Jan 1, 2024 ~ Dec 31, 2024]

Please refer to the manual you receive when you subscribe to the Bravo program.

If you have any questions regarding data extraction, please feel free to contact us.

Easy View Service Team Email address: kr_easyview@pwc.com

List of Requested Data

The data items we are requesting for the report task are as follows.

No	Data	Data extraction reference date	Example	필수(●)
1	**Accumulated vouchers from the beginning to the closing month (General Ledger : GL) (Journal Entry : JE)**	Accounting date within the following ranges : [Jan 1, 2025 ~the most recent settlement month] [Jan 1, 2024 to Dec 31, 2024]	Cumulative ledger entries from Jan 1, 2025 to Jun 30, 2025 Cumulative ledger entries from Jan 1, 2024 to Dec 31, 2024	●
2	**Accumulated Trial Balance from the beginning to the closing month**	Voucher data as of the end of the accounting period Trial balance including the beginning and ending balances extracted from the system.	Cumulative trial balance from Jan 1, 2025 to Aug 30, 2025 Cumulative trial balance from Jan 1, 2024 to Dec 31, 2024	●
3	**Balance Sheet(BS) Profit and Loss(PL)**	Voucher data as of the end of the accounting period	Cumulative BS/PL Jan 1, 2025 to Aug 30, 2025 Cumulative BS/PL from Jan 1, 2024 to Dec 31, 2024	●
4	**A Chart of Accounts**	Voucher data as of the extraction completion date	A CoA mapping table to check the level of every account	
5	**Work sheets (a package file)**	Voucher data as of the end of the accounting period or quarter/half/year-end	2025.01.01 ~ 2025.08.31 HQ/Subsidiary's work sheets (package))	

- Data from 1 to 3 are actually reflected in the company's report, and data from 4 to 5 can be requested additionally depending on the voucher.

- **File Format**:
  - Voucher – MS Excel file, text (if the file with a large capacity), csv file etc (filename extension: .txt, .csv)
    For text files, set the field parameter (Delimiter, delimiter between data fields) to "|"
    (e.g., voucher number | voucher line number| account code)

  - Besides the Voucher(Trial Balance etc) – MS Excel file

- The fields required to be extracted from the above data are as follows.

How to extract data

[***Journal Entry extraction***]

Hướng dẫn thực hiện

- Tổng hợp > Hạch toán bút toán khóa sổ Nhấp chuột
- Tổng hợp > Hạch toán bút toán khóa sổ click

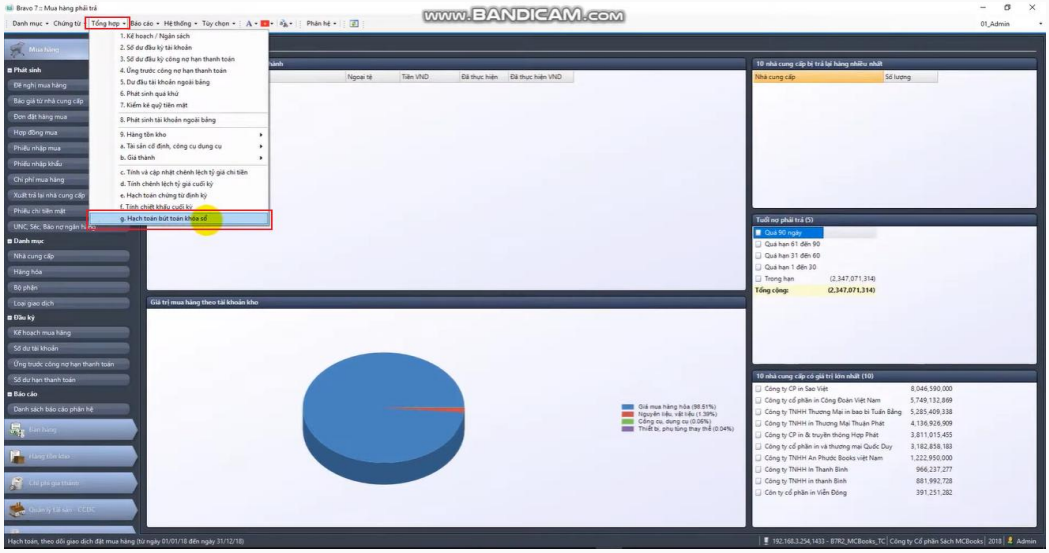

- Lập "Từ tháng" / "Đến tháng" / "Đối tượng" > Nhấp chuột vào nút "Bắt đầu thực hiện"
- Từ tháng(start month) > Đến tháng(End month) > Đối tượng (Target: Company code or unit, etc.) After writing "Bắt đầu thực hiện" click

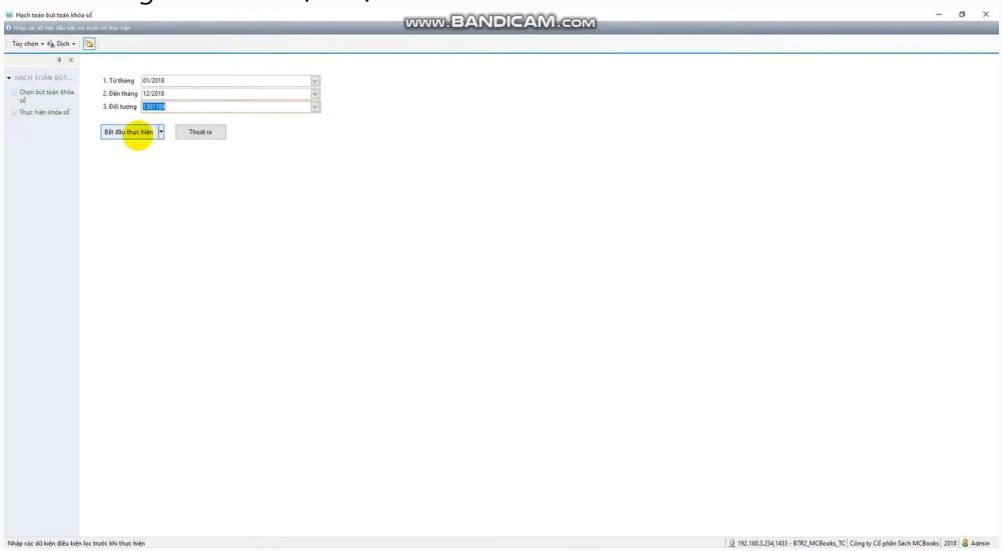

[***BS/PL extraction method***]

Hướng dẫn thực hiện

- Báo cáo > Báo cáo quyết toán - tài chính > Bảng cân đối số phát sinh Nhấp chuột
- Báo cáo > Báo cáo quyết toán - tài chính > Bảng cân đối số phát sinh click

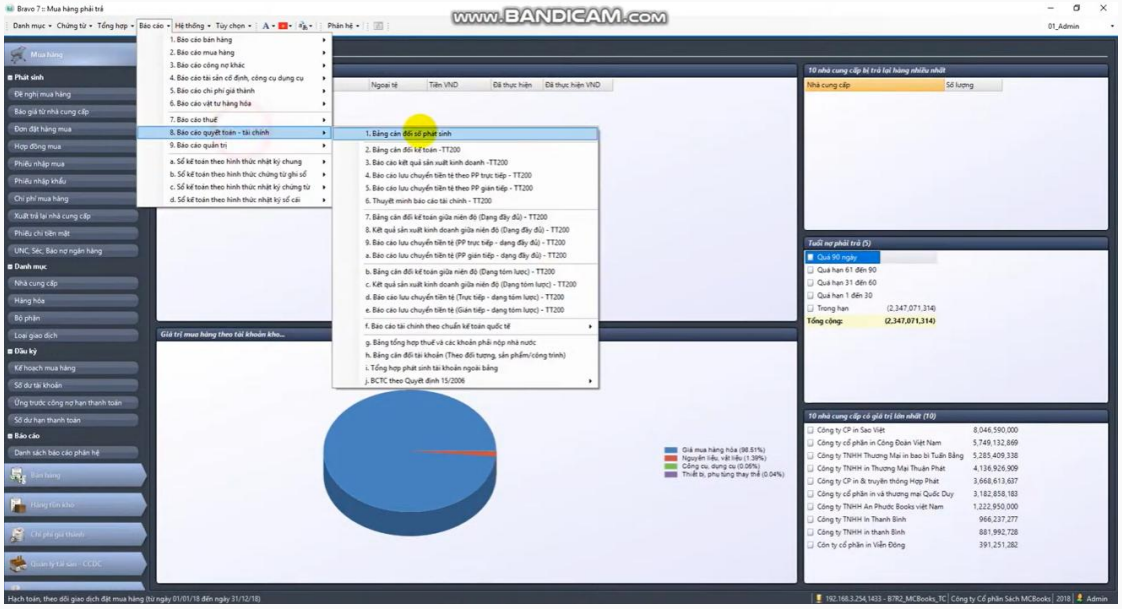

- Hủy bỏ Nhấp chuột
- Hủy bỏ click

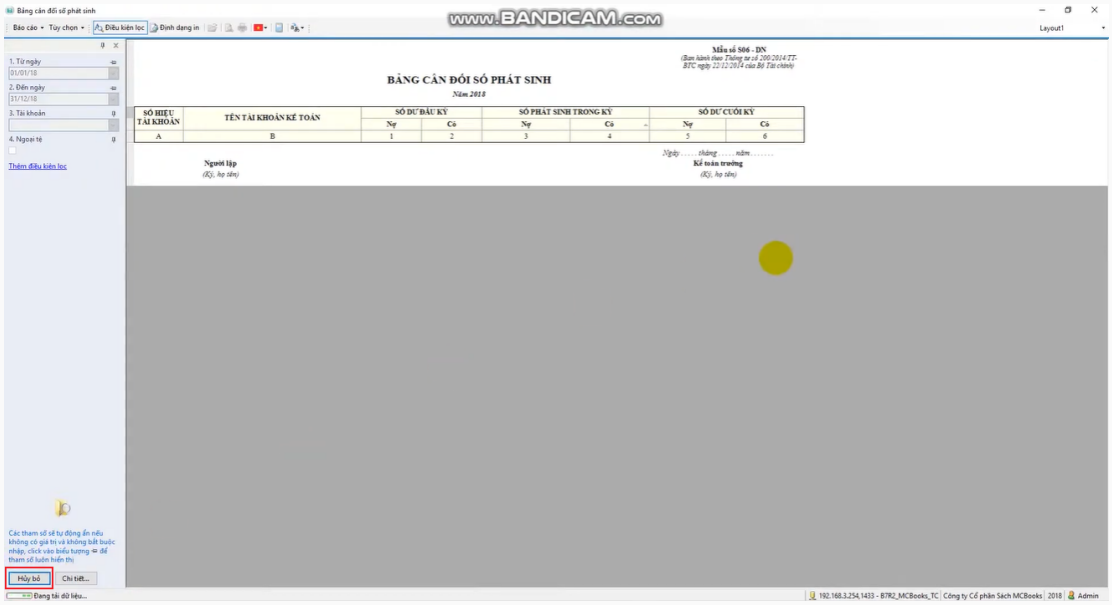

[***Trial Balance extraction***]

Hướng dẫn thực hiện

- Vào Báo cáo quyết toán - tài chính/Bảng cân đối kế toán - TT200
- Báo cáo quyết toán - tài chính/Bảng cân đối kế toán - TT200 click

- Báo cáo/Kết xuất... (Pop-up that appears when pressed):

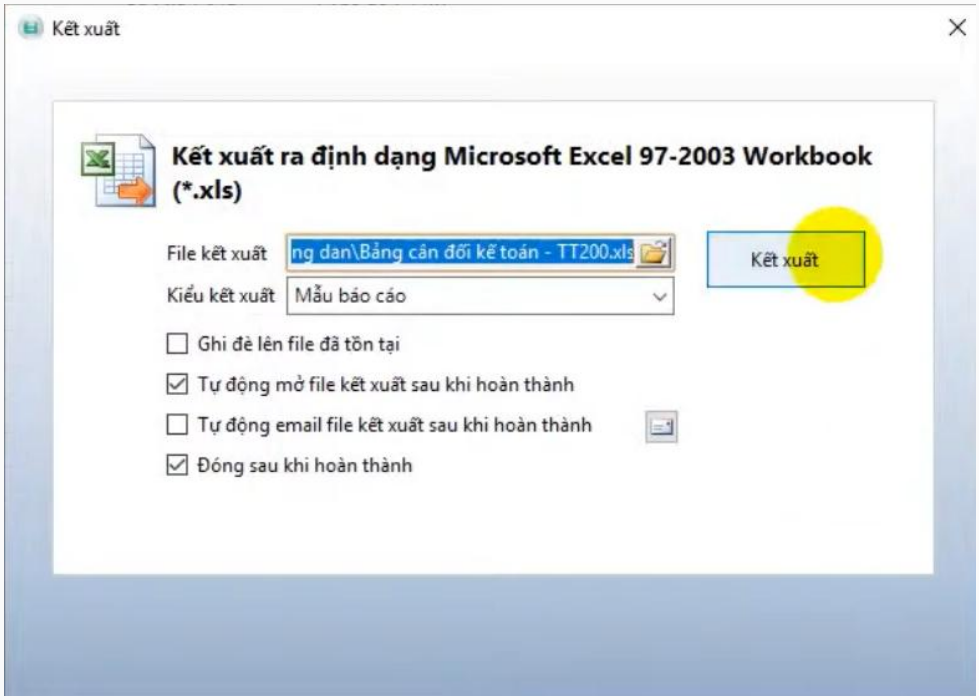

- Kết xuất

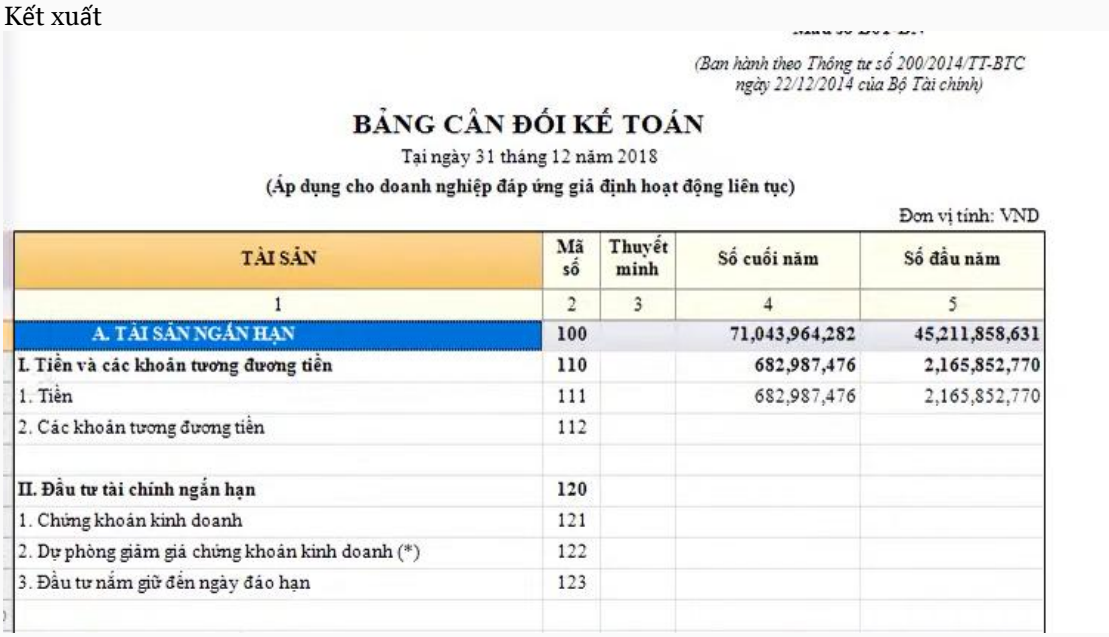

(Ban hành theo Thông tư số 200/2014/TT-BTC ngày 22/12/2014 của Bộ Tài chính)

BẢNG CÂN ĐỐI KẾ TOÁN

Tại ngày 31 tháng 12 năm 2018

(Áp dụng cho doanh nghiệp đáp ứng giả định hoạt động liên tục)

Đơn vị tính: VND

TÀI SẢN	Mã số	Thuyết minh	Số cuối năm	Số đầu năm
1	2	3	4	5
A. TÀI SẢN NGẮN HẠN	**100**		**71,043,964,282**	**45,211,858,631**
I. Tiền và các khoản tương đương tiền	**110**		**682,987,476**	**2,165,852,770**
1. Tiền	111		682,987,476	2,165,852,770
2. Các khoản tương đương tiền	112			
II. Đầu tư tài chính ngắn hạn	**120**			
1. Chứng khoán kinh doanh	121			
2. Dự phòng giảm giá chứng khoán kinh doanh (*)	122			
3. Đầu tư nắm giữ đến ngày đáo hạn	123			

A. Vouchers

For data processing, please extract all the data fields listed in the table below.

No	Field Name	Field description	Note
1	Document Date	Ngày chứng từ	Format Example : 2023/01/01 or 2023-01-01
2	Document Number	Số chứng từ	
3	Account code	Tài khoản	
4	Debit Amount	Phát sinh Nợ	
5	Credit Amount	Phát sinh Có	
6	Customer	Tên đối tượng	- If customer information does not exist, all information such as sales customer composition may be displayed as 'Other'. - If only the customer code can be extracted, please also provide a customer mapping table that can map the customer name.
7	Description	Diễn giải	

[Extraction example]

THỰC HIỆN KHÓA SỔ

Ct	Ngày	Số	Diễn giải	Giao dịch	Tk nợ	Tk có	Giá trị	Sản phẩm	Khoản mục	Bộ phận	Hợp đồng mua	Hợp đồng bán
			05 - Kết chuyển chiết khấu thương mại				**65,493,220,569.00**					
TD	31/12/18	05	Kết chuyển chiết khấu thương mại 5211 -> 5111	1302	5111	5211	65,493,220,569.00					
			07 - Hàng bán bị trả lại				**8,619,692,774.00**					
TD	31/12/18	07	Hàng bán bị trả lại 5213 -> 5111	1302	5111	5213	8,619,692,774.00					
			08 - Kết chuyển doanh thu				**75,034,586,321.00**					
TD	31/12/18	08	Kết chuyển doanh thu 5111 -> 911	1302	5111	911	75,034,586,321.00					
			10 - Kết chuyển giá vốn				**30,260,273,341.00**					
TD	31/12/18	10	Kết chuyển giá vốn 632 -> 911	1302	911	632	29,779,864,341.00					
TD	31/12/18	10	Kết chuyển giá vốn 632 -> 911	1302	911	632	480,409,000.00			BPKHO		
			11 - Thu nhập hoạt động tài chính				**6,641,427.00**					
TD	31/12/18	11	Thu nhập hoạt động tài chính 5154 -> 911	1302	5154	911	6,641,427.00					
			12 - Chi phí hoạt động tài chính				**2,556,972,387.00**					
TD	31/12/18	12	Chi phí hoạt động tài chính 6354 -> 911	1302	911	6354	2,556,972,387.00					
			13 - Thu nhập bất thường				**7,700,000.00**					
TD	31/12/18	13	Thu nhập bất thường 7118 -> 911	1302	7118	911	7,700,000.00					
			14 - Chi phí bất thường				**7,580,000.00**					
TD	31/12/18	14	Chi phí bất thường 8118 -> 911	1302	911	8118	7,580,000.00					
			15 - Chi phí trích trước thuế TNDN				**240,449,962.00**					
TD	31/12/18	15	Chi phí trích trước thuế TNDN 8211 -> 911	1302	911	8211	240,449,962.00					
			16 - Kết chuyển chi phí bán hàng				**18,386,156,210.00**					
TD	31/12/18	16	Kết chuyển chi phí bán hàng 6412 -> 911	1302	911	6412	71,500,000.00					
TD	31/12/18	16	Kết chuyển chi phí bán hàng 6417 -> 911	1302	911	6417	17,678,705,355.00					
TD	31/12/18	16	Kết chuyển chi phí bán hàng 6418 -> 911	1302	911	6418	635,950,855.00					
			17 - Kết chuyển CP quản lý doanh nghiệp				**22,467,679,886.00**					
TD	31/12/18	17	Kết chuyển CP quản lý doanh nghiệp 6421 -> 911	1302	911	6421	15,375,603,949.00					
TD	31/12/18	17	Kết chuyển CP quản lý doanh nghiệp 6423 -> 911	1302	911	6423	18,278,505.00					
TD	31/12/18	17	Kết chuyển CP quản lý doanh nghiệp 6424 -> 911	1302	911	6424	167,599,085.00					
TD	31/12/18	17	Kết chuyển CP quản lý doanh nghiệp 6427 -> 911	1302	911	6427	4,958,075,514.00					
TD	31/12/18	17	Kết chuyển CP quản lý doanh nghiệp 6427 -> 911	1302	911	6427	275,243,850.00		CPQL	MCBOOKS		
TD	31/12/18	17	Kết chuyển CP quản lý doanh nghiệp 6428 -> 911	1302	911	6428	1,672,878,983.00					
			18 - Kết chuyển lãi lỗ				**1,129,815,962.00**					
TD	31/12/18	18	Kết chuyển lãi lỗ 911 -> 4212	1302	911	4212	1,129,815,962.00					
			19 - Thuế GTGT được khấu trừ phải nộp				**3,757,528,452.00**					
TD	31/12/18	19	Thuế GTGT được khấu trừ phải nộp 33311 -> 1331	1302	33311	1331	3,757,528,452.00					
			Tổng cộng:				**227,968,297,291.00**					

B. Trial Balance

To analyze the voucher, please extract data includes the data field that is listed on the below sheets.

1) **Time of extraction** : Voucher data as of the end of the accounting period
2) **Level of Trial Balance's accounts** : Trial Balance by Account Level based on the same account (code) unit as the vouchers
3) **Opening balance and Ending balance** :
   - Please provide the Trial Balance with the Beginning Balance as the Opening Balance of the current period, rather than the Ending Balance of the previous period.
4) **Requested field**

No	Field Name	Field description	Note
1	Account code	Số hiệu tài khoản	Based on the same account as the vouchers.
2	Account name	Tên tài khoản	
3	Opening Balance	Opening Balance	Total debit balance matches total credit balance
4	Debit/Credit	Increased/Decreaseda mount	Matches the entries in the vouchers
5	Ending Balance	Ending Balance of the Accounting Period	Total debit balance matches total credit balance

[**Extraction example**]

BẢNG CÂN ĐỐI SỐ PHÁT SINH

Năm 2018

SỐ HIỆU TÀI KHOẢN	TÊN TÀI KHOẢN KẾ TOÁN	SỐ DƯ ĐẦU KỲ		SỐ PHÁT SINH TRONG KỲ		SỐ DƯ CUỐI KỲ	
		Nợ	Có	Nợ	Có	Nợ	Có
A	B	1	2	3	4	5	6
111	**Tiền mặt**	**1,324,938,371**		**30,994,320,962**	**32,121,930,207**	**197,329,126**	
1111	Tiền Việt Nam	1,324,938,371		30,994,320,962	32,121,930,207	197,329,126	
112	**Tiền gửi Ngân hàng**	**840,914,399**		**175,688,987,762**	**176,044,243,811**	**5,822,734,117**	**5,337,075,767**
1121	Tiền Việt Nam	840,914,399		175,688,987,762	176,044,243,811	5,822,734,117	5,337,075,767
131	Phải thu của khách hàng	38,153,309,867		153,239,044,148	148,594,416,449	50,111,079,440	7,313,141,874
133	**Thuế GTGT được khấu trừ**	**1,559,048,022**		**4,610,899,637**	**6,270,909**	**6,163,676,750**	
1331	Thuế GTGT được khấu trừ của hàng hóa, dịch vụ	1,559,048,022		4,610,899,637	6,270,909	6,163,676,750	
136	**Phải thu nội bộ**			**46,846,160,142**	**46,846,160,142**		
1368	Phải thu nội bộ khác			46,846,160,142	46,846,160,142		
152	Nguyên liệu, vật liệu			480,409,000	480,409,000		
153	**Công cụ, dụng cụ**	**167,599,085**		**15,000,000**	**15,000,000**	**167,599,085**	
1531	Công cụ, dụng cụ	167,599,085				167,599,085	
1534	Thiết bị, phụ tùng thay thế			15,000,000	15,000,000		
156	**Hàng hóa**	**657,159,253**		**33,619,328,663**	**19,853,229,384**	**14,423,258,532**	
1561	Giá mua hàng hóa	657,159,253		33,619,328,663	19,853,229,384	14,423,258,532	
211	**Tài sản cố định hữu hình**	**1,495,421,824**				**1,495,421,824**	
2111	Nhà cửa, vật kiến trúc	1,495,421,824				1,495,421,824	
214	**Hao mòn tài sản cố định**		**538,255,804**		**167,599,085**		**705,854,889**
2141	Hao mòn TSCĐ hữu hình		538,255,804		167,599,085		705,854,889
241	**Xây dựng cơ bản dở dang**	**609,090,909**				**609,090,909**	
2411	Mua sắm TSCĐ	609,090,909				609,090,909	
242	**Chi phí trả trước**			**69,381,025**		**69,381,025**	
2422	Chi phí trả trước dài hạn			69,381,025		69,381,025	
331	Phải trả cho người bán	2,508,889,634	14,428,562,969	54,378,006,379	59,767,382,445	3,214,324,759	20,523,374,160
333	**Thuế và các khoản phải nộp nhà nước**		**36,132,623**	**2,107,478,264**	**5,962,932,940**	**38,566,692**	**3,930,153,991**
3331	Thuế GTGT phải nộp			452,965,682	4,210,494,134		3,757,528,452
3334	Thuế thu nhập doanh nghiệp		29,416,637	261,355,457	240,449,962		8,511,142
3335	Thuế thu nhập cá nhân		6,715,986	697,650,272	652,367,594	38,566,692	
3338	Thuế bảo vệ môi trường và các loại thuế khác			687,926,853	852,041,250		164,114,397
3339	Phí, lệ phí và các khoản phải nộp khác			7,580,000	7,580,000		
334	**Phải trả người lao động**			**13,443,747,962**	**14,423,868,949**	**337,128,632**	**1,317,249,619**
3341	Phải trả công nhân viên			11,685,955,219	13,003,204,838		1,317,249,619
3348	Phải trả người lao động khác			1,757,792,743	1,420,664,111	337,128,632	
338	**Phải trả và phải nộp khác**		**126,862,812**	**1,547,635,539**	**1,673,048,265**		**252,275,538**
3383	Bảo hiểm xã hội		96,719,115	1,547,635,539	1,673,048,265		222,131,841
3388	Phải trả, phải nộp khác		30,143,697				30,143,697

C. Additional Data

- **A Chart of Accounts (COA):** Requested fields are as follow.

No	Field Name	Field description	Note
1	Account code	Account code	Based on the same account as the vouchers.
2	Account name	Account name	
3	Subcategory, Category (Higher Level)	Management / Disclosure account level	If it's possible to include the higher-level columns for each account, please do so in the extraction.
4	BS / PL Account	Financial Statement Accounts	If it's possible to include BS/PL columns, please do so in the extraction.

- **Balance Sheet / Profit and Loss** : Financial statement data at the same point in time as the voucher data

No	Financial Statement	Note
1	Balance Sheet	Confirmation of classification by Assets / Liabilities / Equity items
2	Profit and Loss	Confirmation of classification by revenue to net income items