Worldwide Easy View 데이터요청서 – Bravo

본 문서에는 다음 사항이 기술되어 있습니다.

(1) Easy View report 작업을 위한 전표데이터 및 관련 데이터가 필요한 이유

(2) 요청 데이터 목록

(3) 추출 방법 (참고)

전표데이터가 필요한 이유

Worldwide Easy View 는 회사로부터 전달받은 전표데이터를 Digital Tool 을 활용하여 시각화하고,
다양한 시나리오를 통해 예외적인 거래를 식별 및 국내외 소재 현지법인의 월간(연간) 사업실적 및 전표관리와 관련한 Insight 를 얻는데 도움을 드리는 서비스입니다.

전표데이터 및 관련 자료는 Easy View reporting 작업 수행시 필요한 핵심 데이터로 활용됩니다.

1,000 만개 이상의 전표 분석 등 시스템과 규모에 상관없이 이용이 가능하며,
다음과 같은 정보를 그래픽 위주의 Dashboard 로 제공합니다.

- 월간 운영현황
- 월간 전표현황
- 전동기 비교분석
- 이상징후 전표 예시
- 주요 경영 지표(비율, 회전율, 회전일수 등)
- 자산/부채/손익 항목 세부분석

※ 이하 문서는 전표 분석대상기간을 아래 기간으로 가정하여 작성되었습니다.

> 당월누적 [2025 년 1 월 1 일 ~ 8 월 31 일] / 전기 [2024 년 1 월 1 일 ~ 12 월 31 일]

데이터 추출 관련 질문사항이 있을 경우, Easy View 서비스팀으로 연락주시기 바랍니다.
서비스팀 메일 주소 : kr_easyview@pwc.com

요청 데이터 목록

리포트 작업을 위해 요청드리는 데이터 항목은 다음과 같습니다.

No	데이터	데이터추출 기준일자	예시	필수(●)
1	**기초~결산월 누적 전표** (General Ledger : GL) (Journal Entry : JE)	회계일자가 [2025.1.1~2025.8.31] [2024.1.1~2024.12.31] 인 전표자료	2025.01.01 ~ 2025.08.31 누적분개장 2024.01.01 ~ 2024.12.31 누적분개장	●
2	**기초~결산월 누적 시산표** (Trial Balance)	전표데이터의 회계기간말 현재 시스템에서 추출한 기초 및 기말 잔액이 포함된 시산표	2025.01.01 ~ 2025.08.31 누적시산표 2024.01.01 ~ 2024.12.31 누적시산표	●
3	**재무상태표 (BS)** **손익계산서 (PL)**	전표데이터 회계기간말 현재	2025.01.01 ~ 2025.08.31 누적 BS / PL 2024.01.01 ~ 2024.12.31 누적 BS / PL	●
4	**계정과목표** (Chart of Accounts)	전표데이터 추출완료일 현재	계정과목별 level 을 확인할 수 있는 전체계정과목표 또는 CoA Mapping table	
5	**정산표(패키지파일)**	전표데이터 회계기간말 현재 또는 분/반/기말	2025.01.01 ~ 2025.08.31 본사/해외법인 정산표(패키지)	

- 1~3 번의 데이터는 회사의 리포트에 실질적으로 반영되는 Raw data 이며, 4~5 번은 전표자료에 따라 추가로 요청드릴 수 있습니다.

- **파일형식:**
  - 전표데이터 – MS Excel 파일, 대용량일 경우 텍스트, csv 파일 등(파일 확장자: .txt, .csv)
    단, 텍스트 파일의 경우 필드 구분자(Delimiter, 데이터 필드 사이의 구분 기호)를 "|" 로 설정해주시기 바랍니다.
    (예, 전표번호 | 전표라인번호 | 계정코드)
  - 전표데이터 외(시산표 등) – MS Excel 파일

- 상기 데이터에서 추출이 요구되는 필드는 아래와 같습니다.
- Bravo 프로그램을 도입하면 받는 매뉴얼을 참고해주시길 바랍니다.

데이터 추출 방법

[분개장 추출 방법]

Hướng dẫn thực hiện

- Tổng hợp > Hạch toán bút toán khóa sổ Nhấp chuột
- Tổng hợp > Hạch toán bút toán khóa sổ 클릭

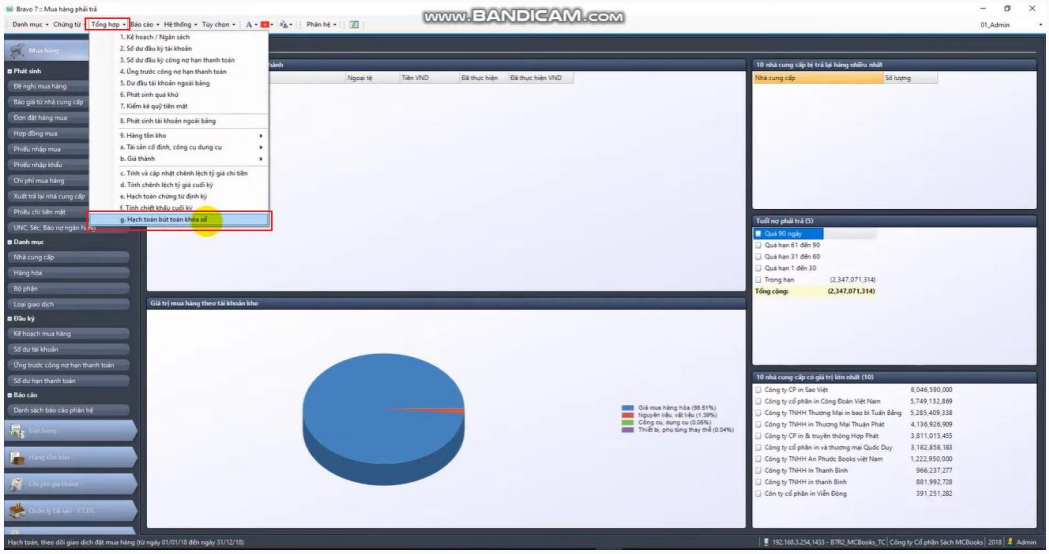

- Lập "Từ tháng" / "Đến tháng" / "Đối tượng" > Nhấp chuột vào nút "Bắt đầu thực hiện"
- Từ tháng(시작 월) > Đến tháng(종료 월) > Đối tượng (대상: 회사 코드나 단위 등) 작성 후 "Bắt đầu thực hiện" 클릭

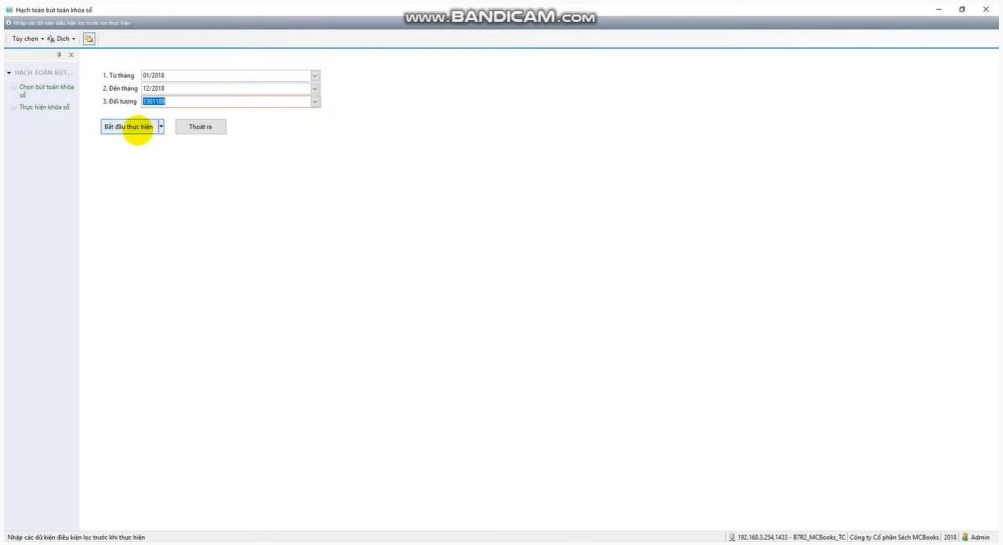

[시산표 추출 방법]

Hướng dẫn thực hiện

- Báo cáo > Báo cáo quyết toán - tài chính > Bảng cân đối số phát sinh Nhấp chuột
- Báo cáo > Báo cáo quyết toán - tài chính > Bảng cân đối số phát sinh 클릭

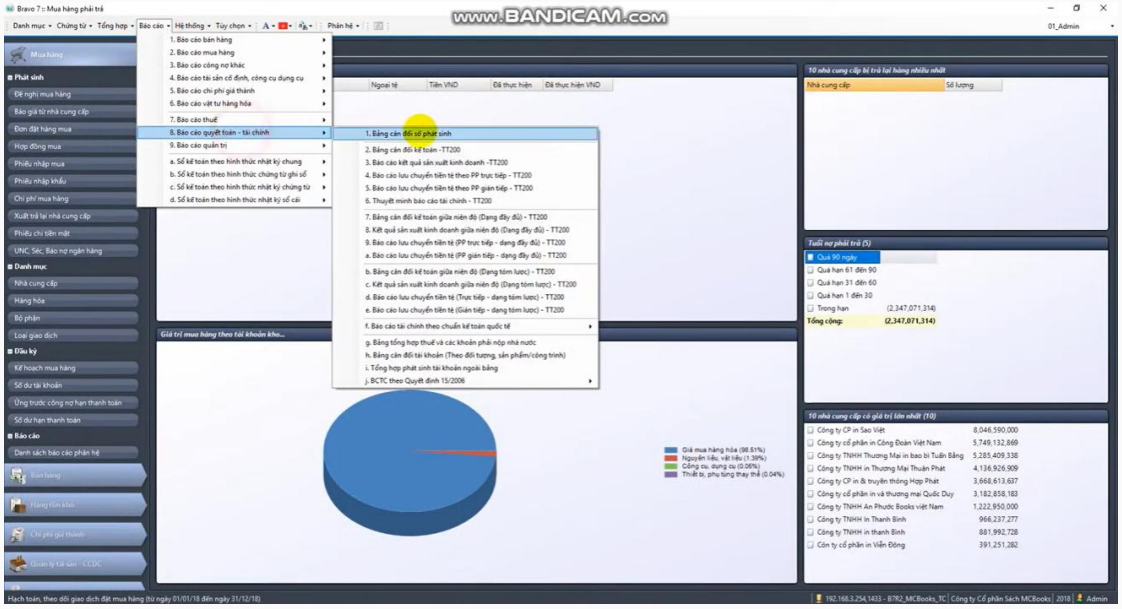

- Hủy bỏ Nhấp chuột
- Hủy bỏ 클릭

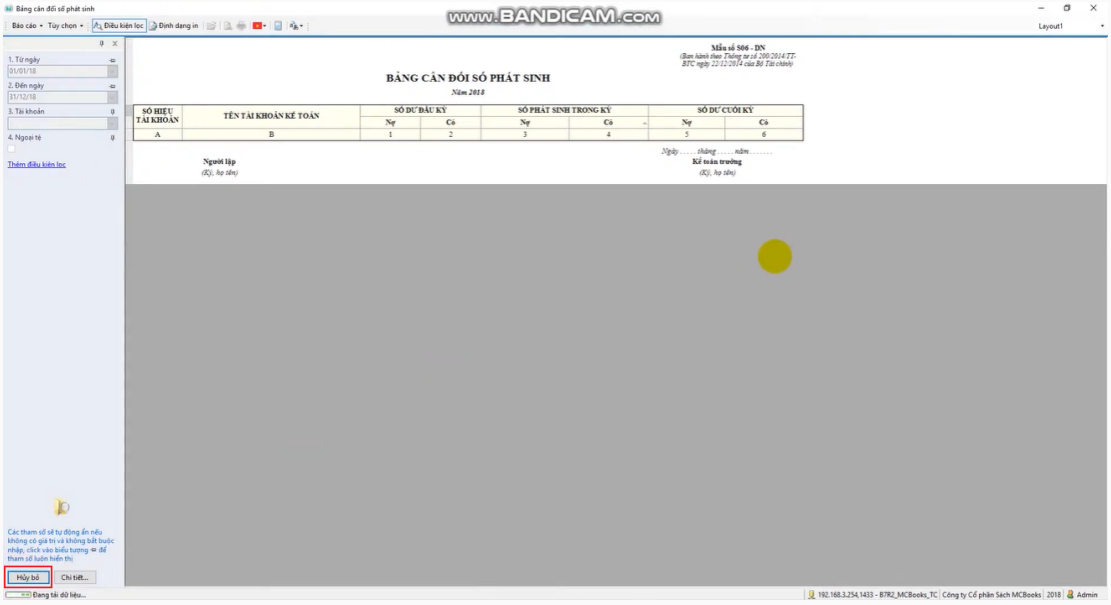

[BS/PL 추출 방법]

Hướng dẫn thực hiện

- Vào Báo cáo quyết toán - tài chính/Bảng cân đối kế toán - TT200
- Báo cáo quyết toán - tài chính/Bảng cân đối kế toán - TT200 클릭

- Báo cáo/Kết xuất... (눌렀을 때 뜨는 팝업):

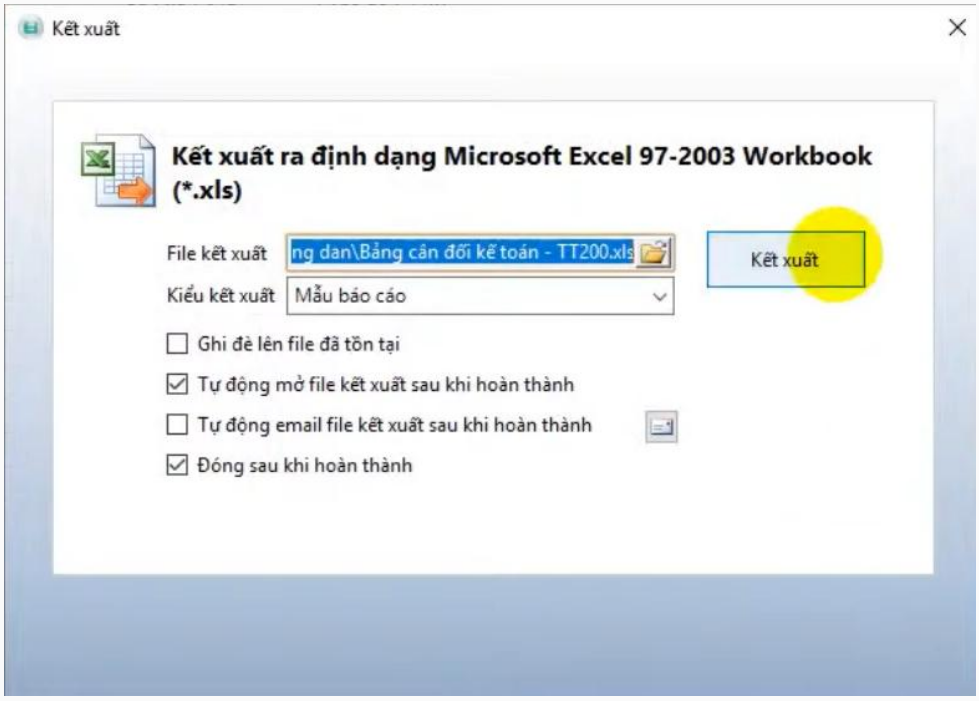

- Kết xuất 눌러 추출

(Ban hành theo Thông tư số 200/2014/TT-BTC ngày 22/12/2014 của Bộ Tài chính)

BẢNG CÂN ĐỐI KẾ TOÁN

Tại ngày 31 tháng 12 năm 2018

(Áp dụng cho doanh nghiệp đáp ứng giả định hoạt động liên tục)

Đơn vị tính: VND

TÀI SẢN	Mã số	Thuyết minh	Số cuối năm	Số đầu năm
1	2	3	4	5
A. TÀI SẢN NGẮN HẠN	**100**		**71,043,964,282**	**45,211,858,631**
I. Tiền và các khoản tương đương tiền	**110**		**682,987,476**	**2,165,852,770**
1. Tiền	111		682,987,476	2,165,852,770
2. Các khoản tương đương tiền	112			
II. Đầu tư tài chính ngắn hạn	**120**			
1. Chứng khoán kinh doanh	121			
2. Dự phòng giảm giá chứng khoán kinh doanh (*)	122			
3. Đầu tư nắm giữ đến ngày đáo hạn	123			

A. 전표데이터

전표데이터 가공을 위해 하기 표에 열거된 데이터 필드(Field)를 모두 포함한 데이터로 추출해주시기바랍니다.

No	Field Name	Field description	참고사항
1	전표일자	Ngày ghi số	형식예시 : 01/01/2025
2	전표번호	Số ct	
3	계정코드	Tài khảon	
4	차변금액	Phát sinh nợ	
5	대변금액	Phát sinh có	
6	거래처	Tên khách	- 거래처정보가 존재하지 않을 경우 매출고객구성 등의 정보가 모두 '기타'로 표시될 수 있습니다. - 거래처코드만 추출 가능할 경우, 거래처명을 매핑할 수 있는 파일을 함께 전달해주시기 바랍니다.
7	적요	Diễn giải	

[추출예시]

THỰC HIỆN KHÓA SỔ

Ct	Ngày	Số	Diễn giải	Giao dịch	Tk nợ	Tk có	Giá trị	Sản phẩm	Khoản mục	Bộ phận	Hợp đồng mua	Hợp đồng bán
			05 - Kết chuyển chiết khấu thương mại				65,493,220,569.00					
TD	31/12/18	05	Kết chuyển chiết khấu thương mại 5211 --> 5111	1302	5111	5211	65,493,220,569.00					
			07 - Hàng bán bị trả lại				8,619,692,774.00					
TD	31/12/18	07	Hàng bán bị trả lại 5213 --> 5111	1302	5111	5213	8,619,692,774.00					
			08 - Kết chuyển doanh thu				75,034,586,321.00					
TD	31/12/18	08	Kết chuyển doanh thu 5111 --> 911	1302	5111	911	75,034,586,321.00					
			10 - Kết chuyển giá vốn				30,260,273,341.00					
TD	31/12/18	10	Kết chuyển giá vốn 632 --> 911	1302	911	632	29,779,864,341.00					
TD	31/12/18	10	Kết chuyển giá vốn 632 --> 911	1302	911	632	480,409,000.00			BPKHO		
			11 - Thu nhập hoạt động tài chính				6,641,427.00					
TD	31/12/18	11	Thu nhập hoạt động tài chính 5154 --> 911	1302	5154	911	6,641,427.00					
			12 - Chi phí hoạt động tài chính				2,556,972,387.00					
TD	31/12/18	12	Chi phí hoạt động tài chính 6354 --> 911	1302	911	6354	2,556,972,387.00					
			13 - Thu nhập bất thường				7,700,000.00					
TD	31/12/18	13	Thu nhập bất thường 7118 --> 911	1302	7118	911	7,700,000.00					
			14 - Chi phí bất thường				7,580,000.00					
TD	31/12/18	14	Chi phí bất thường 8118 --> 911	1302	911	8118	7,580,000.00					
			15 - Chi phí trích trước thuế TNDN				240,449,962.00					
TD	31/12/18	15	Chi phí trích trước thuế TNDN 8211 --> 911	1302	911	8211	240,449,962.00					
			16 - Kết chuyển chi phí bán hàng				18,386,156,210.00					
TD	31/12/18	16	Kết chuyển chi phí bán hàng 6412 --> 911	1302	911	6412	71,500,000.00					
TD	31/12/18	16	Kết chuyển chi phí bán hàng 6417 --> 911	1302	911	6417	17,678,705,355.00					
TD	31/12/18	16	Kết chuyển chi phí bán hàng 6418 --> 911	1302	911	6418	635,950,855.00					
			17 - Kết chuyển CP quản lý doanh nghiệp				22,467,679,886.00					
TD	31/12/18	17	Kết chuyển CP quản lý doanh nghiệp 6421 --> 911	1302	911	6421	15,375,603,949.00					
TD	31/12/18	17	Kết chuyển CP quản lý doanh nghiệp 6423 --> 911	1302	911	6423	18,278,505.00					
TD	31/12/18	17	Kết chuyển CP quản lý doanh nghiệp 6424 --> 911	1302	911	6424	167,599,085.00					
TD	31/12/18	17	Kết chuyển CP quản lý doanh nghiệp 6427 --> 911	1302	911	6427	4,958,075,514.00					
TD	31/12/18	17	Kết chuyển CP quản lý doanh nghiệp 6427 --> 911	1302	911	6427	275,243,850.00		CPQL	MCBOOKS		
TD	31/12/18	17	Kết chuyển CP quản lý doanh nghiệp 6428 --> 911	1302	911	6428	1,672,878,983.00					
			18 - Kết chuyển lãi lỗ				1,129,815,962.00					
TD	31/12/18	18	Kết chuyển lãi lỗ 911 --> 4212	1302	911	4212	1,129,815,962.00					
			19 - Thuế GTGT được khấu trừ phải nộp				3,757,528,452.00					
TD	31/12/18	19	Thuế GTGT được khấu trừ phải nộp 33311 --> 1331	1302	33311	1331	3,757,528,452.00					
			Tổng cộng:				227,968,297,291.00					

B. 시산표

전표분석을 위해 하기 표에 열거된 데이터 필드(Field)를 모두 포함한 데이터로 추출해주시기바랍니다.

1) **추출시점:** 전표데이터의 회계기간말 현재
2) **시산표 계정과목 레벨:** 전표의 계정과목(코드) 단위와 동일한 계정레벨 기준의 시산표
3) **기초잔액 및 기말잔액:**
   - 시산표 기초잔액은 전기말 잔액이 아닌 당기초(이월)잔액으로 제공 부탁드립니다.
4) **요청필드**

No	Field Name	Field description	참고사항
1	계정코드	Tài khoản	A.전표의 계정코드와 같은 레벨
2	계정과목	Tên tài khoản	
3	기초잔액	Dư nợ đầu kỳ/Dư có đầu kỳ	차변잔액 합계와 대변잔액 합계 일치
4	차변/대변	Phát sinh nợ/Phát sinh có	분개장의 증감액과 일치.
5	기말잔액	Dư nợ cuối kỳ/Dư có cuối kỳ	차변잔액 합계와 대변잔액 합계 일치

[추출예시]

BẢNG CÂN ĐỐI SỐ PHÁT SINH

Năm 2018

SỐ HIỆU TÀI KHOẢN	TÊN TÀI KHOẢN KẾ TOÁN	SỐ DƯ ĐẦU KỲ		SỐ PHÁT SINH TRONG KỲ		SỐ DƯ CUỐI KỲ	
		Nợ	Có	Nợ	Có	Nợ	Có
A	B	1	2	3	4	5	6
111	**Tiền mặt**	**1,324,938,371**		**30,994,320,962**	**32,121,930,207**	**197,329,126**	
1111	Tiền Việt Nam	1,324,938,371		30,994,320,962	32,121,930,207	197,329,126	
112	**Tiền gửi Ngân hàng**	**840,914,399**		**175,688,987,762**	**176,044,243,811**	**5,822,734,117**	**5,337,075,767**
1121	Tiền Việt Nam	840,914,399		175,688,987,762	176,044,243,811	5,822,734,117	5,337,075,767
131	Phải thu của khách hàng	38,153,309,867		153,239,044,148	148,594,416,449	50,111,079,440	7,313,141,874
133	**Thuế GTGT được khấu trừ**	**1,559,048,022**		**4,610,899,637**	**6,270,909**	**6,163,676,750**	
1331	Thuế GTGT được khấu trừ của hàng hóa, dịch vụ	1,559,048,022		4,610,899,637	6,270,909	6,163,676,750	
136	**Phải thu nội bộ**			**46,846,160,142**	**46,846,160,142**		
1368	Phải thu nội bộ khác			46,846,160,142	46,846,160,142		
152	Nguyên liệu, vật liệu			480,409,000	480,409,000		
153	**Công cụ, dụng cụ**	**167,599,085**		**15,000,000**	**15,000,000**	**167,599,085**	
1531	Công cụ, dụng cụ	167,599,085				167,599,085	
1534	Thiết bị, phụ tùng thay thế			15,000,000	15,000,000		
156	**Hàng hóa**	**657,159,253**		**33,619,328,663**	**19,853,229,384**	**14,423,258,532**	
1561	Giá mua hàng hóa	657,159,253		33,619,328,663	19,853,229,384	14,423,258,532	
211	**Tài sản cố định hữu hình**	**1,495,421,824**				**1,495,421,824**	
2111	Nhà cửa, vật kiến trúc	1,495,421,824				1,495,421,824	
214	**Hao mòn tài sản cố định**		**538,255,804**		**167,599,085**		**705,854,889**
2141	Hao mòn TSCĐ hữu hình		538,255,804		167,599,085		705,854,889
241	**Xây dựng cơ bản dở dang**	**609,090,909**				**609,090,909**	
2411	Mua sắm TSCĐ	609,090,909				609,090,909	
242	**Chi phí trả trước**			**69,381,025**		**69,381,025**	
2422	Chi phí trả trước dài hạn			69,381,025		69,381,025	
331	Phải trả cho người bán	2,508,889,634	14,428,562,969	54,378,006,379	59,767,382,445	3,214,324,759	20,523,374,160
333	**Thuế và các khoản phải nộp nhà nước**		**36,132,623**	**2,107,478,264**	**5,962,932,940**	**38,566,692**	**3,930,153,991**
3331	Thuế GTGT phải nộp			452,965,682	4,210,494,134		3,757,528,452
3334	Thuế thu nhập doanh nghiệp		29,416,637	261,355,457	240,449,962		8,511,142
3335	Thuế thu nhập cá nhân		6,715,986	697,650,272	652,367,594	38,566,692	
3338	Thuế bảo vệ môi trường và các loại thuế khác			687,926,853	852,041,250		164,114,397
3339	Phí, lệ phí và các khoản phải nộp khác			7,580,000	7,580,000		
334	**Phải trả người lao động**			**13,443,747,962**	**14,423,868,949**	**337,128,632**	**1,317,249,619**
3341	Phải trả công nhân viên			11,685,955,219	13,003,204,838		1,317,249,619
3348	Phải trả người lao động khác			1,757,792,743	1,420,664,111	337,128,632	
338	**Phải trả và phải nộp khác**		**126,862,812**	**1,547,635,539**	**1,673,048,265**		**252,275,538**
3383	Bảo hiểm xã hội		96,719,115	1,547,635,539	1,673,048,265		222,131,841
3388	Phải trả, phải nộp khác		30,143,697				30,143,697

C. 기타 데이터

계정과목표(COA): 요청 필드는 다음과 같습니다.

No	Field Name	Field description	참고사항
1	계정코드	계정코드	전표의 계정코드와 같은 레벨
2	계정과목	계정명	
3	중분류, 대분류 (상위레벨)	관리 / 공시용 계정 레벨	계정별 상위레벨열 포함 추출이 가능할 경우
4	BS / PL Account	재무제표 계정표시	포함 추출이 가능할 경우

- **재무상태표 (BS) / 손익계산서 (PL)** : 전표데이터와 동일한 시점의 재무제표 자료

No	재무제표	참고사항
1	재무상태표	자산/부채/자본 항목별 분류 확인
2	손익계산서	매출~당기순이익 항목별 분류 확인