Worldwide Easy View Data Request Form – MISA

This document includes the following :
(1) The reasons why voucher data and related data are needed for the Easy View report tasks.
(2) List of requested data
(3) How to extract data (for reference).

The reason for requesting voucher data

Worldwide Easy View is a service that visualizes voucher data received from companies using digital tools, identifies exceptional transactions through various scenarios, and provides insights related to the monthly (annual) business performance and voucher management of domestic and overseas local corporations.

Voucher data and related materials are used as core data for Easy View reporting tasks.

Regardless of the system and scale, including the analysis of more than 10 million vouchers, the following information is provided as a graphics-focused dashboard

- Monthly operation status
- Monthly voucher status
- Comparison analysis of the same period of the previous year
- Examples of abnormal voucher
- Key management indicators (ratios, turnover rates, turnover days, etc.
- Detailed analysis of assets/liabilities/income statement items

※ The following document assumes the voucher analysis period to be the following period:

> Cumulative for the current month [Jan 1, 2025 ~ most recent closing month] / Previous year [Jan 1, 2024 ~ Dec 31, 2024]

If you have any questions regarding data extraction, please feel free to contact us.
Easy View Service Team Email address : kr_easyview@pwc.com

List of Requested Data

The data items we are requesting for the report task are as follows.

No	Data	Data extraction reference date	Example	Essential (•)
1	**Accumulated vouchers from the beginning to the closing month** **(General Ledger : GL)** **(Journal Entry : JE)**	Accounting date within the following ranges : [Jan 1, 2025 ~the most recent settlement month] [Jan 1, 2024 to Dec 31, 2024]	Cumulative ledger entries from Jan 1, 2025 to Jun 30, 2025 Cumulative ledger entries from Jan 1, 2024 to Dec 31, 2024	•
2	**Accumulated Trial Balance from the beginning to the closing month**	Voucher data as of the end of the accounting period Trial balance including the beginning and ending balances extracted from the system.	Cumulative trial balance from Jan 1, 2025 to Jun 30, 2025 Cumulative trial balance from Jan 1, 2024 to Dec 31, 2024	•
3	**Balance Sheet(BS)** **Profit and Loss(PL)**	Voucher data as of the end of the accounting period	Cumulative BS/PL Jan 1, 2025 to Jun 30, 2025 Cumulative BS/PL from Jan 1, 2024 to Dec 31, 2024	•
4	**A Chart of Accounts**	Voucher data as of the extraction completion date	A CoA mapping table to check the level of every account	
5	**Work sheets** **(a package file)**	Voucher data as of the end of the accounting period or quarter/half/year-end	2025.01.01 ~ 2025.06.30 HQ/Subsidiary's work sheets (package))	

- Data from 1 to 3 are actually reflected in the company's report, and data from 4 to 5 can be requested additionally depending on the voucher.

- **File Format**:
  - Voucher – MS Excel file, text (if the file with a large capacity), csv file etc (filename extension: .txt, .csv)
    For text files, set the field parameter (Delimiter, delimiter between data fields) to " | " (e.g., voucher number | voucher line number| account code)

  - Besides the Voucher(Trial Balance etc) – MS Excel file

- The fields required to be extracted from the above data are as follows.

How to extract data

[Journal Entry extraction]

- Vào **Báo cáo\Tổng hợp\Sổ nhật ký chung**

  Click **Báo cáo\Tổng hợp\Sổ nhật ký chung.**

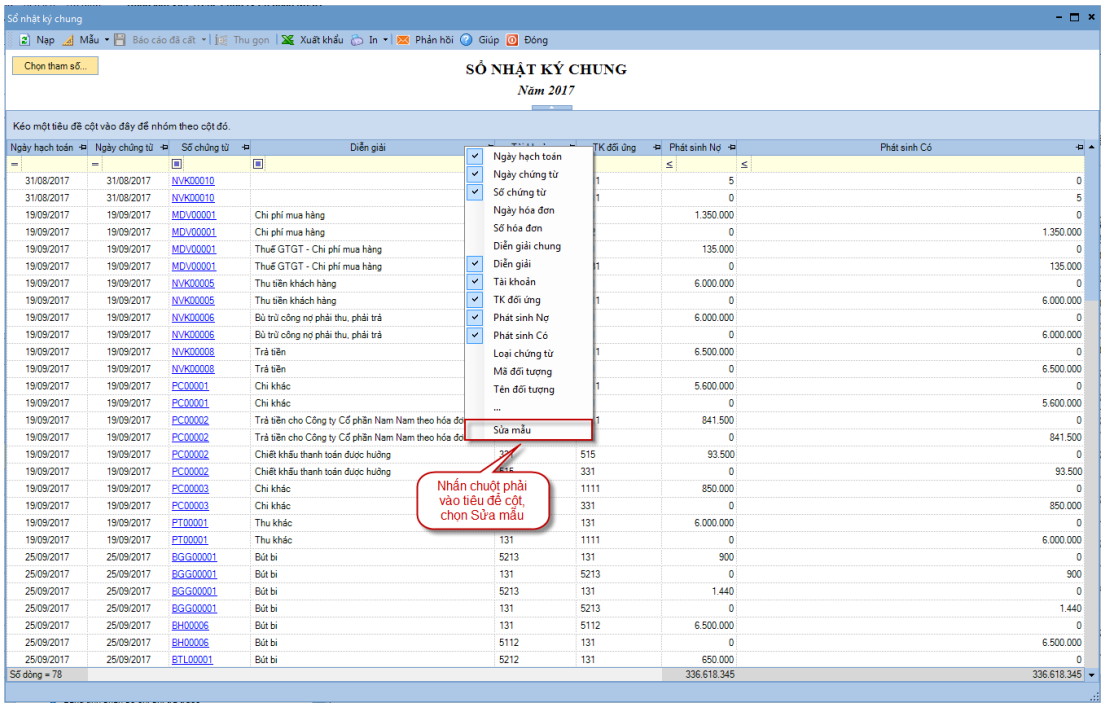

- Trên giao diện sửa mẫu, thiết lập hiển thị cột **Diễn giải chung**

  Set the columns to display in the template editing interface.

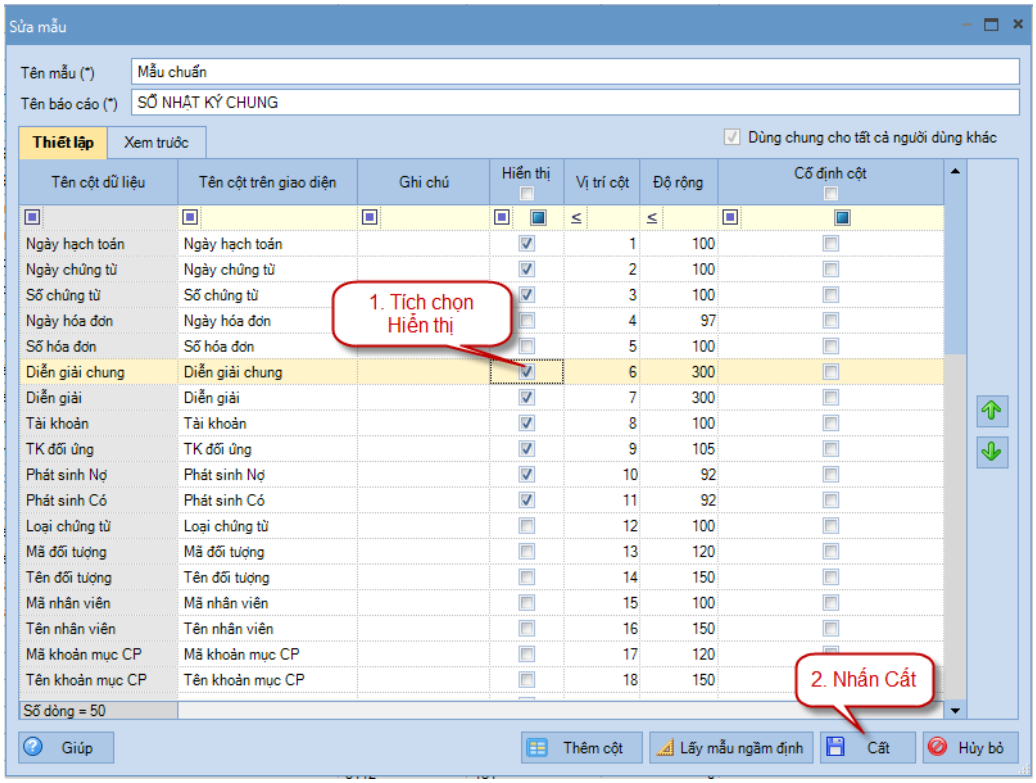

- **Sổ Nhật ký chung** sau khi thiết lập hiển thị cột bổ sung

  After setting additional columns, click Show.

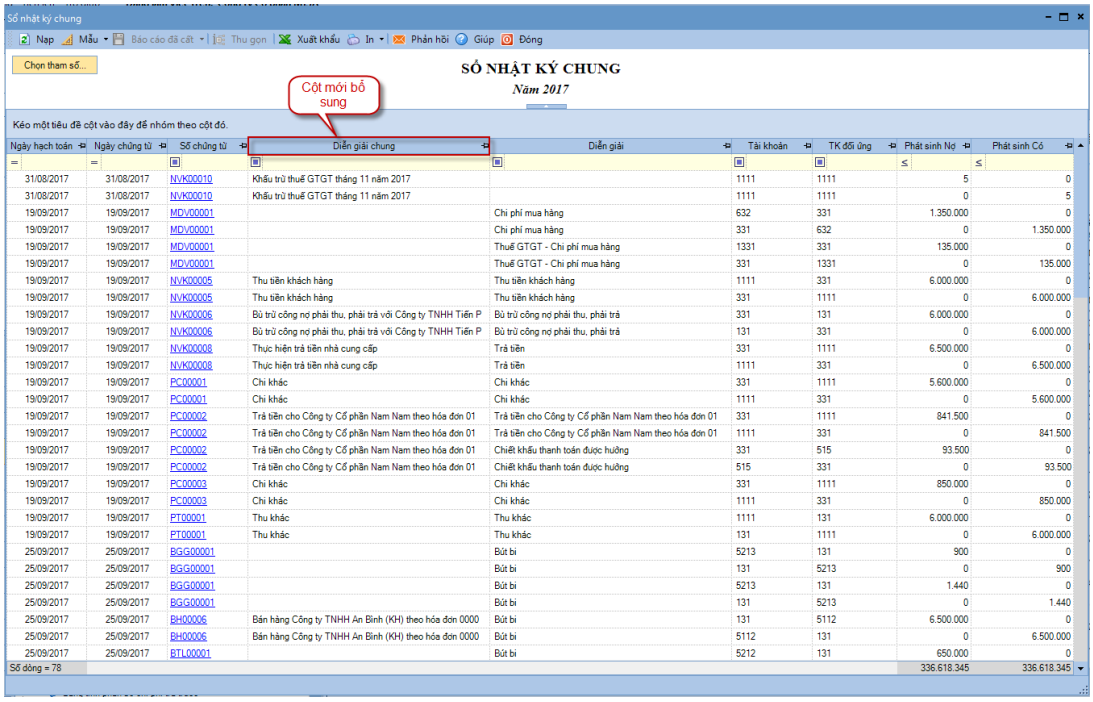

[Trial Balance extraction]

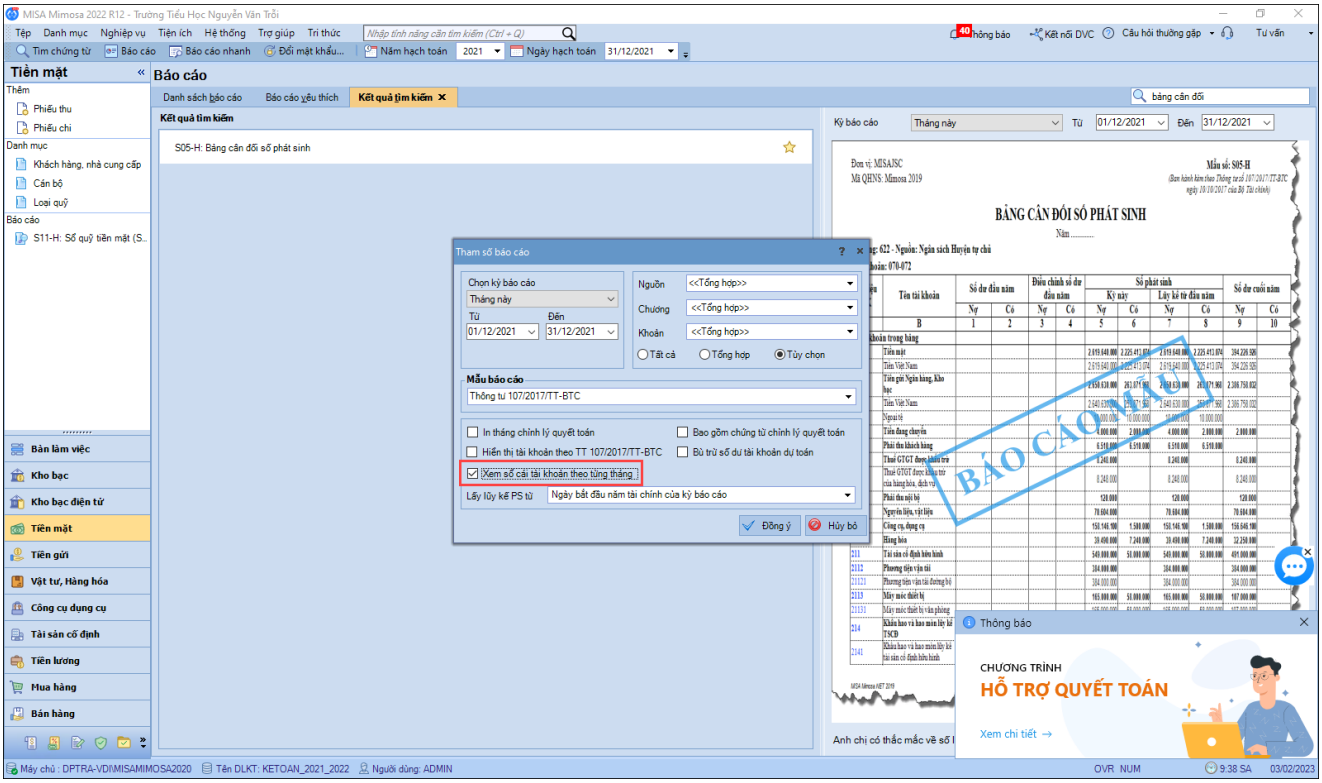

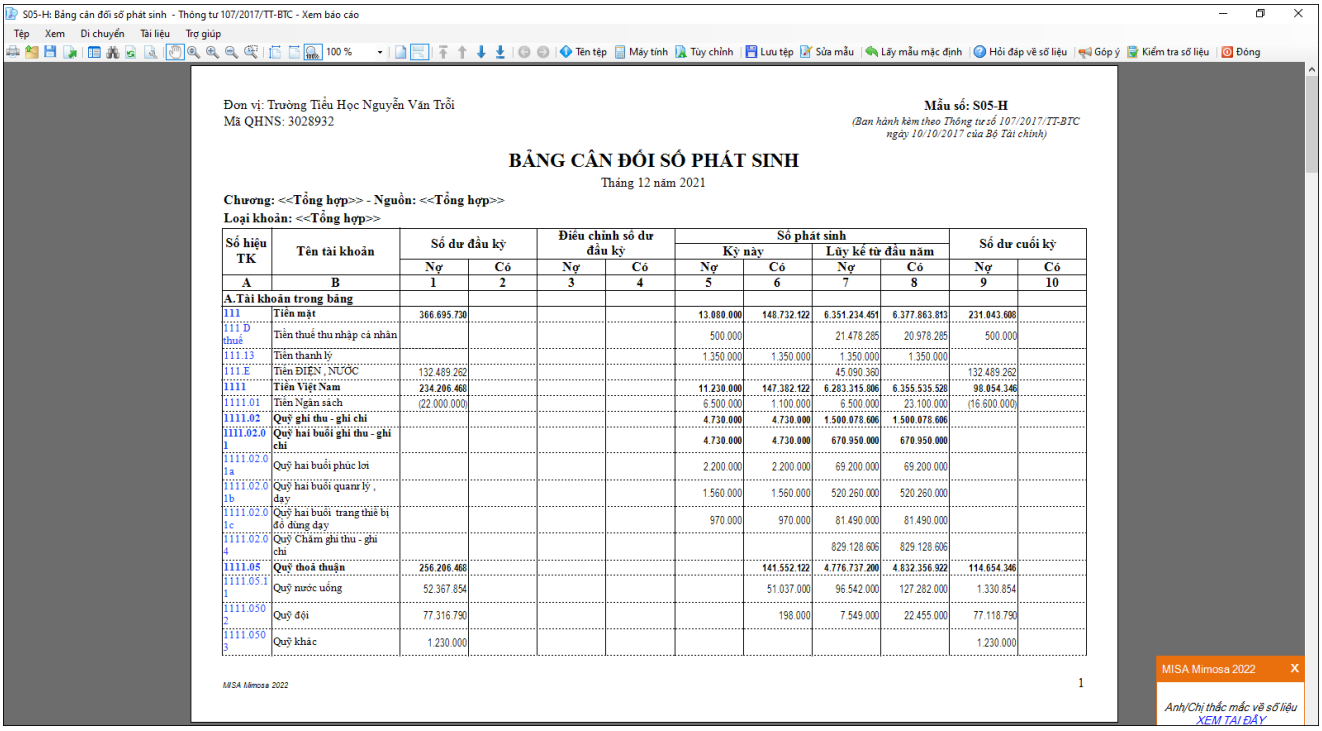

Đơn vị: Trường Tiểu Học Nguyễn Văn Trỗi
Mã QHNS: 3028932

Mẫu số: S05-H
(Ban hành kèm theo Thông tư số 107/2017/TT-BTC ngày 10/10/2017 của Bộ Tài chính)

BẢNG CÂN ĐỐI SỐ PHÁT SINH

Tháng 12 năm 2021

Chương: <<Tổng hợp>> - Nguồn: <<Tổng hợp>>
Loại khoản: <<Tổng hợp>>

Số hiệu TK	Tên tài khoản	Số dư đầu kỳ		Điều chỉnh số dư đầu kỳ		Số phát sinh				Số dư cuối kỳ	
						Kỳ này		Lũy kế từ đầu năm			
		Nợ	Có	Nợ	Có	Nợ	Có	Nợ	Có	Nợ	Có
A	B	1	2	3	4	5	6	7	8	9	10
A.Tài khoản trong bảng											
111	**Tiền mặt**	**366.695.730**				**13.080.000**	**148.732.122**	**6.351.234.451**	**6.377.863.813**	**231.043.608**	
111 D thuế	Tiền thuế thu nhập cá nhân					500.000		21.478.285	20.978.285	500.000	
111.13	Tiền thanh lý					1.350.000	1.350.000	1.350.000	1.350.000		
111.E	Tiền ĐIỆN , NƯỚC	132.489.262						45.090.360		132.489.262	
1111	**Tiền Việt Nam**	**234.206.468**				**11.230.000**	**147.382.122**	**6.283.315.806**	**6.355.535.528**	**98.054.346**	
1111.01	Tiền Ngân sách	(22.000.000)				6.500.000	1.100.000	6.500.000	23.100.000	(16.600.000)	
1111.02	**Quỹ ghi thu - ghi chi**					**4.730.000**	**4.730.000**	**1.500.078.606**	**1.500.078.606**		
1111.02.01	**Quỹ hai buổi ghi thu - ghi chi**					**4.730.000**	**4.730.000**	**670.950.000**	**670.950.000**		
1111.02.01a	Quỹ hai buổi phúc lợi					2.200.000	2.200.000	69.200.000	69.200.000		
1111.02.01b	Quỹ hai buổi quanr lý , dạy					1.560.000	1.560.000	520.260.000	520.260.000		
1111.02.01c	Quỹ hai buổi trang thiết bị đồ dùng dạy					970.000	970.000	81.490.000	81.490.000		
1111.02.04	Quỹ Chấm ghi thu - ghi chi							829.128.606	829.128.606		
1111.05	**Quỹ thoả thuận**	**256.206.468**					**141.552.122**	**4.776.737.200**	**4.832.356.922**	**114.654.346**	
1111.05.11	Quỹ nước uống	52.367.854					51.037.000	96.542.000	127.282.000	1.330.854	
1111.050 2	Quỹ đội	77.316.790					198.000	7.549.000	22.455.000	77.118.790	
1111.050 3	Quỹ khác	1.230.000								1.230.000	

MISA Mimosa 2022 1

MISA Mimosa 2022
Anh/Chị thắc mắc về số liệu XEM TẠI ĐÂY

A. Vouchers

For data processing, please extract all the data fields listed in the table below.

No	Field Name	Field description	Note
1	Document Date	Ngày chứng từ	Format Example : 2025/01/01 or 2025-01-01
2	Document Number	Số chứng từ	
3	Account code	Tài khoản	
4	Debit Amount	Phát sinh Nợ	
5	Credit Amount	Phát sinh Có	
6	Customer	Tên đối tượng	- If customer information does not exist, all information such as sales customer composition may be displayed as 'Other'. - If only the customer code can be extracted, please also provide a customer mapping table that can map the customer name.
7	Description	Diễn giải	

[Extraction example]

Từ ngày 01/01/2022 đến ngày 30/6/2022

Kéo một tiêu đề cột vào đây để nhóm theo cột đó.

Ngày hạch toán	Ngày chứng từ	Số chứng từ	Diễn giải	Tài khoản	TK đối ứng	Phát sinh Nợ	Phát sinh Có	Tên đối tượng
04/01/2022	04/01/2022	UNC91/2021	Phí nhận tiền vốn vay từ công ty mẹ	6427phinganhang	1121shtt	50.281	0	Ngân hàng Shinhan- CN Phòng giao dịch Mỹ Đình
04/01/2022	04/01/2022	UNC91/2021	Phí nhận tiền vốn vay từ công ty mẹ	1121shtt	6427phinganhang	0	50.281	Ngân hàng Shinhan- CN Phòng giao dịch Mỹ Đình
05/01/2022	05/01/2022	CTNB09/2021	Chuyển tiền từ TK USD thanh toán sang TK VNĐ thanh to	1121shtt	1122shtt	2.935.905.700	0	
05/01/2022	05/01/2022	CTNB09/2021	Chuyển tiền từ TK USD thanh toán sang TK VNĐ thanh to	1122shtt	1121shtt	0	2.935.905.700	
05/01/2022	05/01/2022	CTNB09/2021	Xử lý chênh lệch tỷ giá	1121shtt	515	5.994.300	0	
05/01/2022	05/01/2022	CTNB09/2021	Xử lý chênh lệch tỷ giá	515	1121shtt	0	5.994.300	
05/01/2022	05/01/2022	CTNB11/2021	Chuyển tiền từ TK USD thanh toán sang TK VNĐ thanh to	1121shtt	1122shtt	225.838.900	0	
05/01/2022	05/01/2022	CTNB11/2021	Chuyển tiền từ TK USD thanh toán sang TK VNĐ thanh to	1122shtt	1121shtt	0	225.838.900	
05/01/2022	05/01/2022	CTNB11/2021	Xử lý chênh lệch tỷ giá	1121shtt	515	461.100	0	
05/01/2022	05/01/2022	CTNB11/2021	Xử lý chênh lệch tỷ giá	515	1121shtt	0	461.100	
05/01/2022	05/01/2022	UNC92/2021	Chuyển tiền đặt cọc mua giấy Scrap theo HĐ số 0112202	331	1121shtt	2.941.900.000	0	CÔNG TY TNHH THƯƠNG MẠI VÀ DỊCH VỤ SƠN TÙNG
05/01/2022	05/01/2022	UNC92/2021	Chuyển tiền đặt cọc mua giấy Scrap theo HĐ số 0112202	1121shtt	331	0	2.941.900.000	CÔNG TY TNHH THƯƠNG MẠI VÀ DỊCH VỤ SƠN TÙNG
05/01/2022	05/01/2022	UNC92/2021	Phí chuyển tiền	6427phinganhang	1121shtt	247.500	0	
05/01/2022	05/01/2022	UNC92/2021	Phí chuyển tiền	1121shtt	6427phinganhang	0	247.500	
05/01/2022	05/01/2022	UNC93/2021	Phí in sao kê từ 01/11/2021-31/12/2021	6427phinganhang	1121shtt	134.200	0	Ngân hàng Shinhan- CN Phòng giao dịch Mỹ Đình
05/01/2022	05/01/2022	UNC93/2021	Phí in sao kê từ 01/11/2021-31/12/2021	1121shtt	6427phinganhang	0	134.200	Ngân hàng Shinhan- CN Phòng giao dịch Mỹ Đình
05/01/2022	05/01/2022	UNC94/2021	Thanh toán 3 tháng tiền nhà theo HĐ số E4.19.7Emerald/	2421	1121shtt	135.660.000	0	PARK JUNGEUN
05/01/2022	05/01/2022	UNC94/2021	Thanh toán 3 tháng tiền nhà theo HĐ số E4.19.7Emerald/	1121shtt	2421	0	135.660.000	PARK JUNGEUN
07/01/2022	07/01/2022	UNC95/2021	Thanh toán Chi phí xe theo HĐ GTGT số 1 ngày 04/01/20	331	1121shtt	15.902.700	0	CÔNG TY CỔ PHẦN THƯƠNG MẠI TỔNG HỢP XUÂN SINH MI MAS
07/01/2022	07/01/2022	UNC95/2021	Thanh toán Chi phí xe theo HĐ GTGT số 1 ngày 04/01/20	1121shtt	331	0	15.902.700	CÔNG TY CỔ PHẦN THƯƠNG MẠI TỔNG HỢP XUÂN SINH MI MAS
07/01/2022	07/01/2022	UNC95/2021	Phí chuyển tiền	6427phinganhang	1121shtt	9.900	0	
07/01/2022	07/01/2022	UNC95/2021	Phí chuyển tiền	1121shtt	6427phinganhang	0	9.900	
10/01/2022	10/01/2022	NVK140/2021	Phân bổ chi phí thuê VP từ 01/01/2022-11/01/2022	6427VP	2421	7.000.767	0	
10/01/2022	10/01/2022	NVK140/2021	Phân bổ chi phí thuê VP từ 01/01/2022-11/01/2022	2421	6427VP	0	7.000.767	
10/01/2022	10/01/2022	NVK142/2021	Chi phí thuê VP từ 12/01/2022-31/01/2022	6427VP	331	12.092.233	0	
10/01/2022	10/01/2022	NVK142/2021	Chi phí thuê VP từ 12/01/2022-31/01/2022	331	6427VP	0	12.092.233	TỔNG CÔNG TY SÔNG ĐÀ - CTCP
10/01/2022	10/01/2022	NVK142/2021	Chi phí thuê VP từ 01/02/2022- 31/03/2022	2421	331	38.186.000	0	
10/01/2022	10/01/2022	NVK142/2021	Chi phí thuê VP từ 01/02/2022- 31/03/2022	331	2421	0	38.186.000	TỔNG CÔNG TY SÔNG ĐÀ - CTCP

B. Trial Balance

To analyze the voucher, please extract data includes the data field that is listed on the below sheets.

1) **Time of extraction** : Voucher data as of the end of the accounting period
2) **Level of Trial Balance's accounts** : Trial Balance by Account Level based on the same account (code) unit as the vouchers
3) **Opening balance and Ending balance** :
   - Please provide the Trial Balance with the Beginning Balance as the Opening Balance of the current period, rather than the Ending Balance of the previous period.
4) **Requested field**

No	Field Name	Field description	Note
1	Account code	Số hiệu tài khoản	Based on the same account as the vouchers.
2	Account name	Tên tài khoản	
3	Opening Balance	Opening Balance	Total debit balance matches total credit balance
4	Debit/Credit	Increased/Decreaseda mount	Matches the entries in the vouchers
5	Ending Balance	Ending Balance of the Accounting Period	Total debit balance matches total credit balance

[Extraction example]

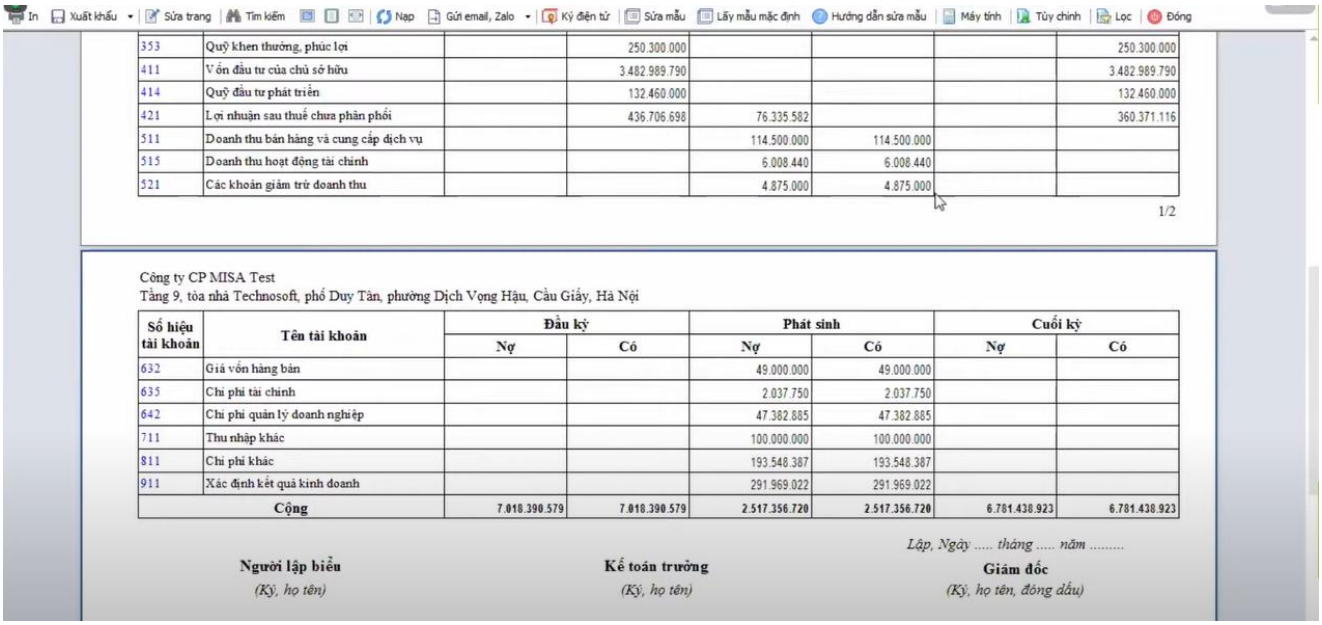

353	Quỹ khen thưởng, phúc lợi		250.300.000				250.300.000
411	Vốn đầu tư của chủ sở hữu		3.482.989.790				3.482.989.790
414	Quỹ đầu tư phát triển		132.460.000				132.460.000
421	Lợi nhuận sau thuế chưa phân phối		436.706.698	76.335.582			360.371.116
511	Doanh thu bán hàng và cung cấp dịch vụ			114.500.000	114.500.000		
515	Doanh thu hoạt động tài chính			6.008.440	6.008.440		
521	Các khoản giảm trừ doanh thu			4.875.000	4.875.000		

1/2

Công ty CP MISA Test
Tầng 9, tòa nhà Technosoft, phố Duy Tân, phường Dịch Vọng Hậu, Cầu Giấy, Hà Nội

Số hiệu tài khoản	Tên tài khoản	Đầu kỳ		Phát sinh		Cuối kỳ	
		Nợ	Có	Nợ	Có	Nợ	Có
632	Giá vốn hàng bán			49.000.000	49.000.000		
635	Chi phí tài chính			2.037.750	2.037.750		
642	Chi phí quản lý doanh nghiệp			47.382.885	47.382.885		
711	Thu nhập khác			100.000.000	100.000.000		
811	Chi phí khác			193.548.387	193.548.387		
911	Xác định kết quả kinh doanh			291.969.022	291.969.022		
Cộng		7.018.390.579	7.018.390.579	2.517.356.720	2.517.356.720	6.781.438.923	6.781.438.923

Lập, Ngày ..... tháng ..... năm .....

Người lập biểu *(Ký, họ tên)* | **Kế toán trưởng** *(Ký, họ tên)* | **Giám đốc** *(Ký, họ tên, đóng dấu)*

C. Additional Data

- **A Chart of Accounts (COA):** Requested fields are as follow..

No	Field Name	Field description	Note
1	Account code	Account code	Based on the same account as the vouchers.
2	Account name	Account name	
3	Subcategory, Category (Higher Level)	Management / Disclosure account level	If it's possible to include the higher-level columns for each account, please do so in the extraction.
4	BS / PL Account	Financial Statement Accounts	If it's possible to include BS/PL columns, please do so in the extraction.

- **Balance Sheet / Profit and Loss** : Financial statement data at the same point in time as the voucher data

No	Financial Statement	Note
1	Balance Sheet	Confirmation of classification by assets/liabilities/equity items
2	Profit and Loss	Confirmation of classification by revenue to net income items