# Worldwide Easy View 데이터요청서 – MISA

본 문서에는 다음 사항이 기술되어 있습니다.

(1) Easy View report 작업을 위한 전표데이터 및 관련 데이터가 필요한 이유

(2) 요청 데이터 목록

(3) 추출 방법 (참고)

## 전표데이터가 필요한 이유

Worldwide Easy View 는 회사로부터 전달받은 전표데이터를 Digital Tool 을 활용하여 시각화하고,
다양한 시나리오를 통해 예외적인 거래를 식별 및 국내외 소재 현지법인의 월간(연간) 사업실적 및 전표관리와 관련한 Insight 를 얻는데 도움을 드리는 서비스입니다.

전표데이터 및 관련 자료는 Easy View reporting 작업 수행시 필요한 핵심 데이터로 활용됩니다.

1,000 만개 이상의 전표 분석 등 시스템과 규모에 상관없이 이용이 가능하며,
다음과 같은 정보를 그래픽 위주의 Dashboard 로 제공합니다.

- 월간 운영현황
- 월간 전표현황
- 전동기 비교분석
- 이상징후 전표 예시
- 주요 경영 지표(비율, 회전율, 회전일수 등)
- 자산/부채/손익 항목 세부분석

※ 이하 문서는 전표 분석대상기간을 아래 기간으로 가정하여 작성되었습니다.

> 당월누적 [2025 년 1 월 1 일 ~ 6 월 30 일] / 전기 [2024 년 1 월 1 일 ~ 12 월 31 일]

데이터 추출 관련 질문사항이 있을 경우, Easy View 서비스팀으로 연락주시기 바랍니다.
# 서비스팀 메일 주소 : kr_easyview@pwc.com

# 요청 데이터 목록

리포트 작업을 위해 요청드리는 데이터 항목은 다음과 같습니다.

| No | 데이터 | 데이터추출 기준일자 | 예시 | 필수(●) |
|---|---|---|---|---|
| 1 | **기초~결산월 누적 전표**<br>(General Ledger : GL)<br>(Journal Entry : JE) | 회계일자가<br>[2025.1.1~2025.6.30]<br>[2024.1.1~2024.12.31]<br>인 전표자료 | 2025.01.01 ~ 2025.06.30 누적분개장<br>2024.01.01 ~ 2024.12.31 누적분개장 | ● |
| 2 | **기초~결산월 누적 시산표**<br>(Trial Balance) | 전표데이터의 회계기간말 현재 시스템에서 추출한 기초 및 기말 잔액이 포함된 시산표 | 2025.01.01 ~ 2025.06.30 누적시산표<br>2024.01.01 ~ 2024.12.31 누적시산표 | ● |
| 3 | **재무상태표 (BS)**<br>**손익계산서 (PL)** | 전표데이터 회계기간말 현재 | 2025.01.01 ~ 2025.06.30 누적 BS / PL<br>2024.01.01 ~ 2024.12.31 누적 BS / PL | ● |
| 4 | **계정과목표**<br>(Chart of Accounts) | 전표데이터 추출완료일 현재 | 계정과목별 level 을 확인할 수 있는<br>전체계정과목표 또는 CoA Mapping table | |
| 5 | **정산표(패키지파일)** | 전표데이터 회계기간말 현재<br>또는 분/반/기말 | 2025.01.01 ~ 2025.06.30<br>본사/해외법인 정산표(패키지) | |

- 1~3 번의 데이터는 회사의 리포트에 실질적으로 반영되는 Raw data 이며, 4~5 번은 전표자료에 따라 추가로 요청드릴 수 있습니다.

- **파일형식:**
  - 전표데이터 – MS Excel 파일, 대용량일 경우 텍스트, csv 파일 등(파일 확장자: .txt, .csv)
    단, 텍스트 파일의 경우 필드 구분자(Delimiter, 데이터 필드 사이의 구분 기호)를 "|" 로 설정해주시기 바랍니다.
    (예, 전표번호 | 전표라인번호 | 계정코드)
  - 전표데이터 외(시산표 등) – MS Excel 파일

- 상기 데이터에서 추출이 요구되는 필드는 아래와 같습니다.

# 데이터 추출 방법

## [분개장 추출 방법]

- Vào **Báo cáo\Tổng hợp\Sổ nhật ký chung**

  **Báo cáo\Tổng hợp\Sổ nhật ký chung** 를 누릅니다.

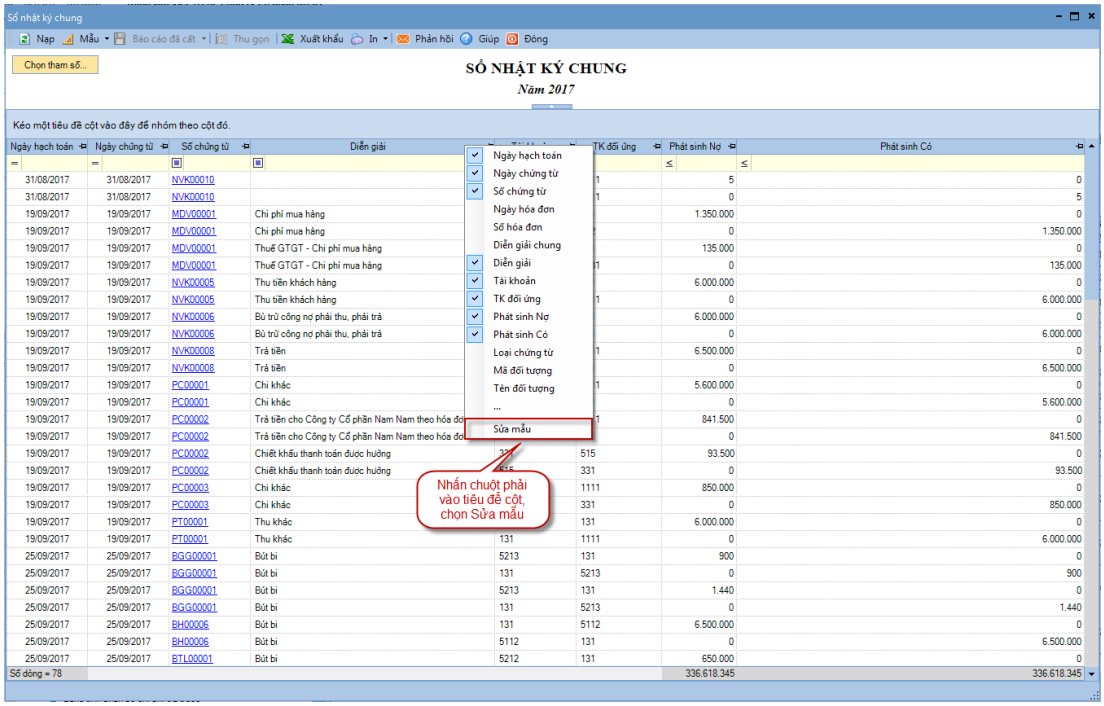


- Trên giao diện sửa mẫu, thiết lập hiển thị cột **Diễn giải chung**

  템플릿 편집 인터페이스에서 표시할 열을 설정합니다.

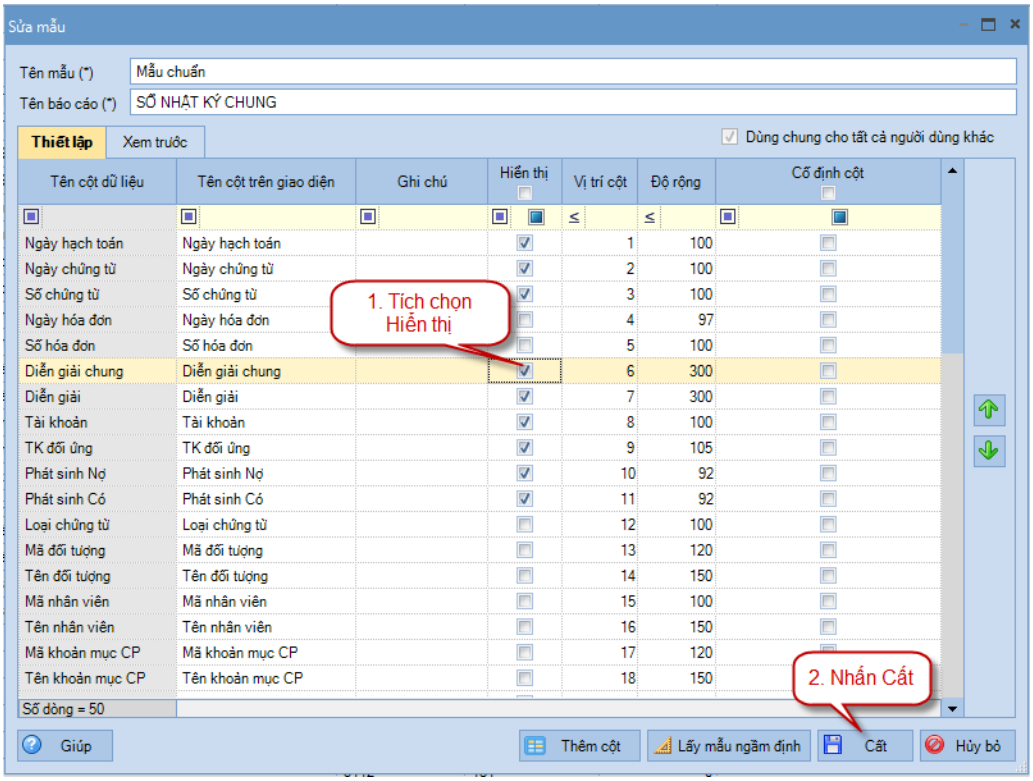


- **Sổ Nhật ký chung** sau khi thiết lập hiển thị cột bổ sung

추가 컬럼 설정 후 표시 클릭

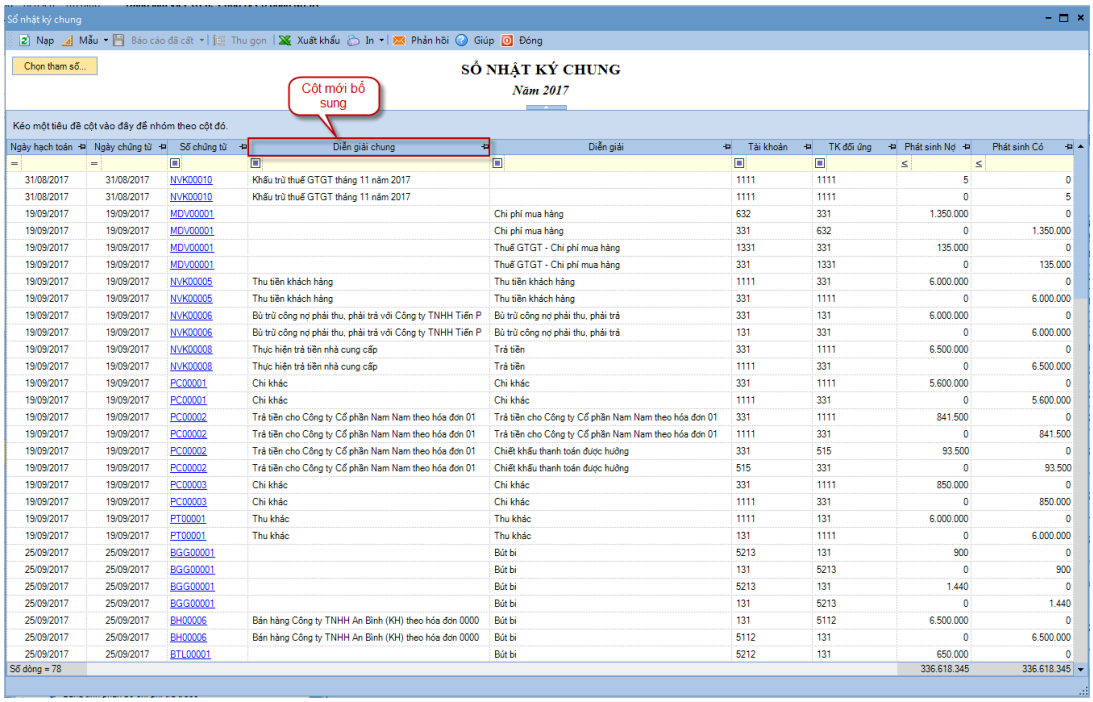

# [시산표 추출 방법]

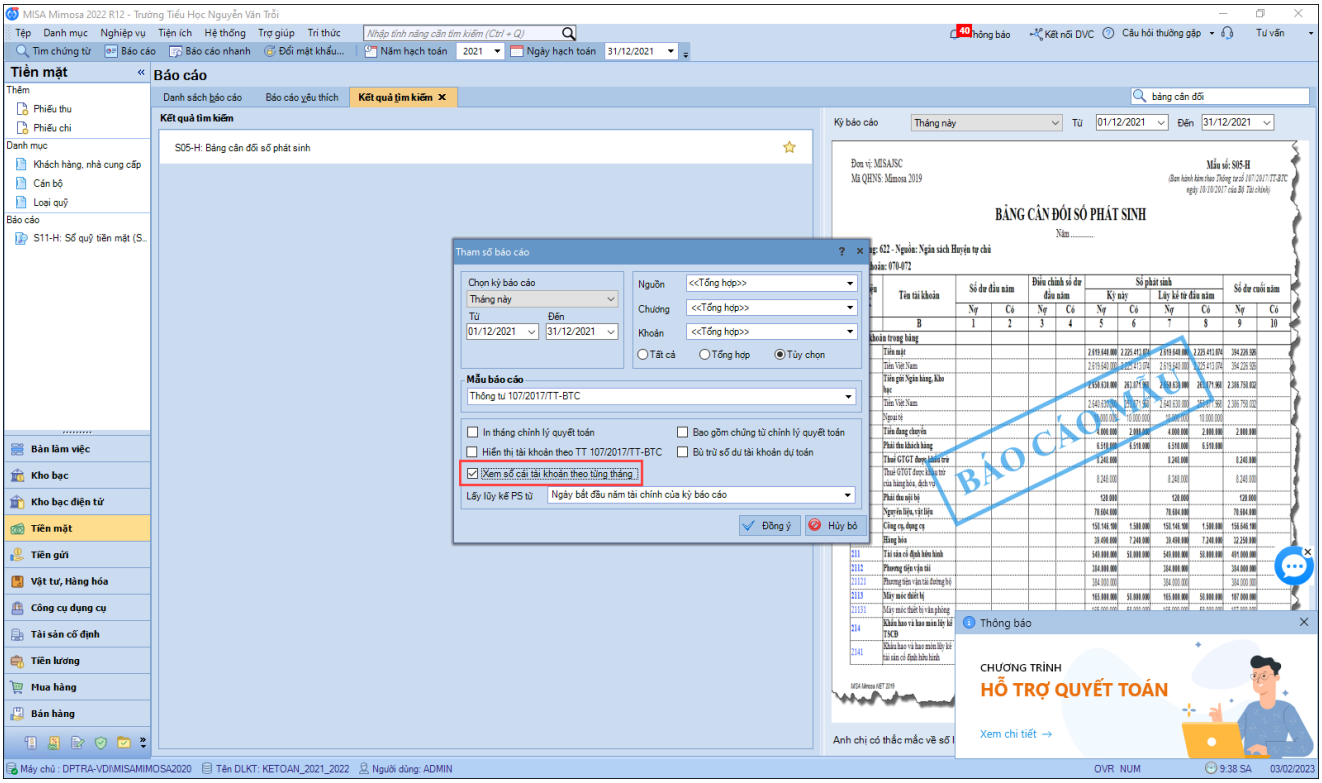


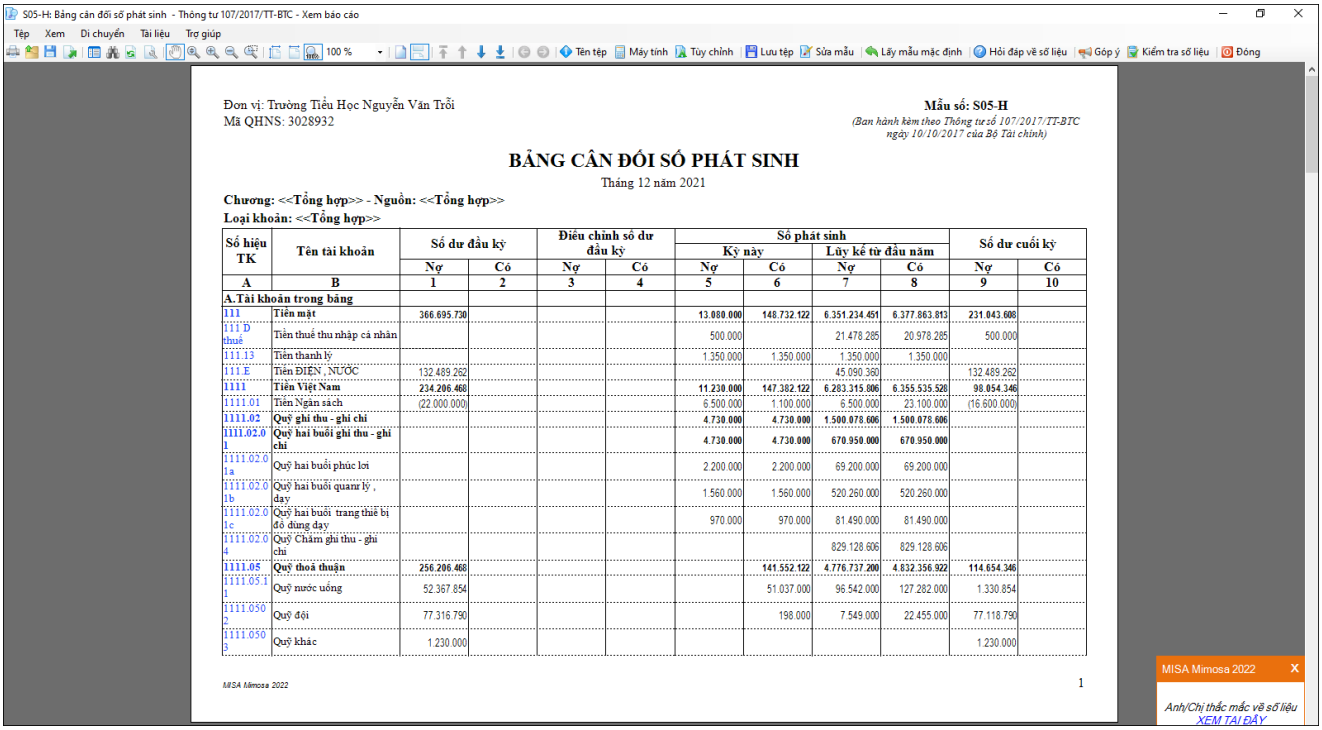


| Số hiệu TK | Tên tài khoản | Số dư đầu kỳ | | Điều chỉnh số dư đầu kỳ | | Số phát sinh | | | | Số dư cuối kỳ | |
|---|---|---|---|---|---|---|---|---|---|---|---|
| | | | | | | Kỳ này | | Lũy kế từ đầu năm | | | |
| | | Nợ | Có | Nợ | Có | Nợ | Có | Nợ | Có | Nợ | Có |
| A | B | 1 | 2 | 3 | 4 | 5 | 6 | 7 | 8 | 9 | 10 |
| A.Tài khoản trong bảng | | | | | | | | | | | |
| 111 | Tiền mặt | 366.695.730 | | | | 13.080.000 | 148.732.122 | 6.351.234.451 | 6.377.863.813 | 231.043.608 | |
| 111.D thuế | Tiền thuế thu nhập cá nhân | | | | | 500.000 | | 21.478.285 | 20.978.285 | 500.000 | |
| 111.13 | Tiền thanh lý | | | | | 1.350.000 | 1.350.000 | 1.350.000 | 1.350.000 | | |
| 111.E | Tiền ĐIỆN , NƯỚC | 132.489.292 | | | | | | 45.090.360 | | 132.489.292 | |
| 1111 | Tiền Việt Nam | 234.206.468 | | | | 11.230.000 | 147.382.122 | 6.283.315.006 | 6.355.535.528 | 98.854.346 | |
| 1111.01 | Tiền Ngân sách | (22.000.000) | | | | 6.500.000 | 1.100.000 | 6.500.000 | 23.100.000 | (16.600.000) | |
| 1111.02 | Quỹ ghi thu - ghi chi | | | | | 4.730.000 | 4.730.000 | 1.500.078.606 | 1.500.078.606 | | |
| 1111.02.01 | Quỹ hai buổi ghi thu - ghi chi | | | | | 4.730.000 | 4.730.000 | 670.950.000 | 670.950.000 | | |
| 1111.02.01a | Quỹ hai buổi phúc lợi | | | | | 2.200.000 | 2.200.000 | 69.200.000 | 69.200.000 | | |
| 1111.02.01b | Quỹ hai buổi quản lý , dạy | | | | | 1.560.000 | 1.560.000 | 520.260.000 | 520.260.000 | | |
| 1111.02.01c | Quỹ hai buổi trang thiết bị đồ dùng dạy | | | | | 970.000 | 970.000 | 81.490.000 | 81.490.000 | | |
| 1111.02.04 | Quỹ Chăm ghi thu - ghi chi | | | | | | | 829.128.606 | 829.128.606 | | |
| 1111.05 | Quỹ thoả thuận | 256.206.468 | | | | | 141.552.122 | 4.776.737.200 | 4.832.356.922 | 114.654.346 | |
| 1111.05.11 | Quỹ nước uống | 52.367.854 | | | | | 51.037.000 | 96.542.000 | 127.282.000 | 1.330.854 | |
| 1111.0502 | Quỹ đội | 77.316.790 | | | | | 198.000 | 7.549.000 | 22.455.000 | 77.118.790 | |
| 1111.0503 | Quỹ khác | 1.230.000 | | | | | | | | 1.230.000 | |

MISA Mimosa 2022 1

# A. 전표데이터

전표데이터 가공을 위해 하기 표에 열거된 데이터 필드(Field)를 모두 포함한 데이터로 추출해주시기바랍니다.

| No | Field Name | Field description | 참고사항 |
|---|---|---|---|
| 1 | 전표일자 | Ngày chứng từ | 형식예시 : 01/01/2025 |
| 2 | 전표번호 | Số chứng từ | |
| 3 | 계정코드 | Tài khoản | |
| 4 | 차변금액 | Phát sinh Nợ | |
| 5 | 대변금액 | Phát sinh Có | |
| 6 | 거래처 | Tên đối tượng | - 거래처정보가 존재하지 않을 경우 매출고객구성 등의 정보가 모두 '기타'로 표시될 수 있습니다.<br>- 거래처코드만 추출 가능할 경우, 거래처명을 매핑할 수 있는 거래처 mapping table 을 함께 전달해주시기 바랍니다. |
| 7 | 적요 | Diễn giải | |

[ 추출예시 ]

*Từ ngày 01/01/2022 đến ngày 30/6/2022*

Kéo một tiêu đề cột vào đây để nhóm theo cột đó.

| Ngày hạch toán | Ngày chứng từ | Số chứng từ | Diễn giải | Tài khoản | TK đối ứng | Phát sinh Nợ | Phát sinh Có | Tên đối tượng |
|---|---|---|---|---|---|---|---|---|
| 04/01/2022 | 04/01/2022 | UNC91/2021 | Phí nhận tiền vốn vay từ công ty mẹ | 6427phinganhang | 1121shtt | 50.281 | 0 | Ngân hàng Shinhan- CN Phòng giao dịch Mỹ Đình |
| 04/01/2022 | 04/01/2022 | UNC91/2021 | Phí nhận tiền vốn vay từ công ty mẹ | 1121shtt | 6427phinganhang | 0 | 50.281 | Ngân hàng Shinhan- CN Phòng giao dịch Mỹ Đình |
| 05/01/2022 | 05/01/2022 | CTNB09/2021 | Chuyển tiền từ TK USD thanh toán sang TK VNĐ thanh to | 1121shtt | 1122shtt | 2.935.905.700 | 0 | |
| 05/01/2022 | 05/01/2022 | CTNB09/2021 | Chuyển tiền từ TK USD thanh toán sang TK VNĐ thanh to | 1122shtt | 1121shtt | 0 | 2.935.905.700 | |
| 05/01/2022 | 05/01/2022 | CTNB09/2021 | Xử lý chênh lệch tỷ giá | 1121shtt | 515 | 5.994.300 | 0 | |
| 05/01/2022 | 05/01/2022 | CTNB09/2021 | Xử lý chênh lệch tỷ giá | 515 | 1121shtt | 0 | 5.994.300 | |
| 05/01/2022 | 05/01/2022 | CTNB11/2021 | Chuyển tiền từ TK USD thanh toán sang TK VNĐ thanh to | 1121shtt | 1122shtt | 225.838.900 | 0 | |
| 05/01/2022 | 05/01/2022 | CTNB11/2021 | Chuyển tiền từ TK USD thanh toán sang TK VNĐ thanh to | 1122shtt | 1121shtt | 0 | 225.838.900 | |
| 05/01/2022 | 05/01/2022 | CTNB11/2021 | Xử lý chênh lệch tỷ giá | 1121shtt | 515 | 461.100 | 0 | |
| 05/01/2022 | 05/01/2022 | CTNB11/2021 | Xử lý chênh lệch tỷ giá | 515 | 1121shtt | 0 | 461.100 | |
| 05/01/2022 | 05/01/2022 | UNC92/2021 | Chuyển tiền đặt cọc mua giấy Scrap theo HĐ số 0112202 | 331 | 1121shtt | 2.941.900.000 | 0 | CÔNG TY TNHH THƯƠNG MẠI VÀ DỊCH VỤ SƠN TÙNG |
| 05/01/2022 | 05/01/2022 | UNC92/2021 | Chuyển tiền đặt cọc mua giấy Scrap theo HĐ số 0112202 | 1121shtt | 331 | 0 | 2.941.900.000 | CÔNG TY TNHH THƯƠNG MẠI VÀ DỊCH VỤ SƠN TÙNG |
| 05/01/2022 | 05/01/2022 | UNC92/2021 | Phí chuyển tiền | 6427phinganhang | 1121shtt | 247.500 | 0 | |
| 05/01/2022 | 05/01/2022 | UNC92/2021 | Phí chuyển tiền | 1121shtt | 6427phinganhang | 0 | 247.500 | |
| 05/01/2022 | 05/01/2022 | UNC93/2021 | Phí in sao kê từ 01/11/2021-31/12/2021 | 6427phinganhang | 1121shtt | 134.200 | 0 | Ngân hàng Shinhan- CN Phòng giao dịch Mỹ Đình |
| 05/01/2022 | 05/01/2022 | UNC93/2021 | Phí in sao kê từ 01/11/2021-31/12/2021 | 1121shtt | 6427phinganhang | 0 | 134.200 | Ngân hàng Shinhan- CN Phòng giao dịch Mỹ Đình |
| 05/01/2022 | 05/01/2022 | UNC94/2021 | Thanh toán 3 tháng tiền nhà theo HĐ số E4.19.7Emerald/ | 2421 | 1121shtt | 135.660.000 | 0 | PARK JUNGEUN |
| 05/01/2022 | 05/01/2022 | UNC94/2021 | Thanh toán 3 tháng tiền nhà theo HĐ số E4.19.7Emerald/ | 1121shtt | 2421 | 0 | 135.660.000 | PARK JUNGEUN |
| 07/01/2022 | 07/01/2022 | UNC95/2021 | Thanh toán Chi phí xe theo HĐ GTGT số 1 ngày 04/01/20 | 331 | 1121shtt | 15.902.700 | 0 | CÔNG TY CỔ PHẦN THƯƠNG MẠI TỔNG HỢP XUÂN SINH MI MAS |
| 07/01/2022 | 07/01/2022 | UNC95/2021 | Thanh toán Chi phí xe theo HĐ GTGT số 1 ngày 04/01/20 | 1121shtt | 331 | 0 | 15.902.700 | CÔNG TY CỔ PHẦN THƯƠNG MẠI TỔNG HỢP XUÂN SINH MI MAS |
| 07/01/2022 | 07/01/2022 | UNC95/2021 | Phí chuyển tiền | 6427phinganhang | 1121shtt | 9.900 | 0 | |
| 07/01/2022 | 07/01/2022 | UNC95/2021 | Phí chuyển tiền | 1121shtt | 6427phinganhang | 0 | 9.900 | |
| 10/01/2022 | 10/01/2022 | NVK140/2021 | Phân bổ chi phí thuê VP từ 01/01/2022-11/01/2022 | 6427VP | 2421 | 7.000.767 | 0 | |
| 10/01/2022 | 10/01/2022 | NVK140/2021 | Phân bổ chi phí thuê VP từ 01/01/2022-11/01/2022 | 2421 | 6427VP | 0 | 7.000.767 | |
| 10/01/2022 | 10/01/2022 | NVK142/2021 | Chi phí thuê VP từ 12/01/2022-31/01/2022 | 6427VP | 331 | 12.092.233 | 0 | |
| 10/01/2022 | 10/01/2022 | NVK142/2021 | Chi phí thuê VP từ 12/01/2022-31/01/2022 | 331 | 6427VP | 0 | 12.092.233 | TỔNG CÔNG TY SÔNG ĐÀ - CTCP |
| 10/01/2022 | 10/01/2022 | NVK142/2021 | Chi phí thuê VP từ 01/02/2022- 31/03/2022 | 2421 | 331 | 38.186.000 | 0 | |
| 10/01/2022 | 10/01/2022 | NVK142/2021 | Chi phí thuê VP từ 01/02/2022- 31/03/2022 | 331 | 2421 | 0 | 38.186.000 | TỔNG CÔNG TY SÔNG ĐÀ - CTCP |

# B. 시산표

전표분석을 위해 하기 표에 열거된 데이터 필드(Field)를 모두 포함한 데이터로 추출해주시기바랍니다.

1) **추출시점:** 전표데이터의 회계기간말 현재
2) **시산표 계정과목 레벨:** 전표의 계정과목(코드) 단위와 동일한 계정레벨 기준의 시산표
3) **기초잔액 및 기말잔액:**
   - 시산표 기초잔액은 전기말 잔액이 아닌 당기초(이월)잔액으로 제공 부탁드립니다.
4) **요청필드**

| No | Field Name | Field description | 참고사항 |
|---|---|---|---|
| 1 | 계정코드 | Số hiệu tài khoản | 전표의 계정코드와 같은 레벨 |
| 2 | 계정과목 | Tên tài khoản | |
| 3 | 기초잔액 | Đầu kỳ(Nợ,Có) | 차변잔액 합계와 대변잔액 합계 일치 |
| 4 | 차변/대변 | Phát sinh(Nợ,Có) | 분개장의 증감액과 일치 |
| 5 | 기말잔액 | Cuối kỳ(Nợ, Có) | 차변잔액 합계와 대변잔액 합계 일치 |

**[ 추출예시 ]**

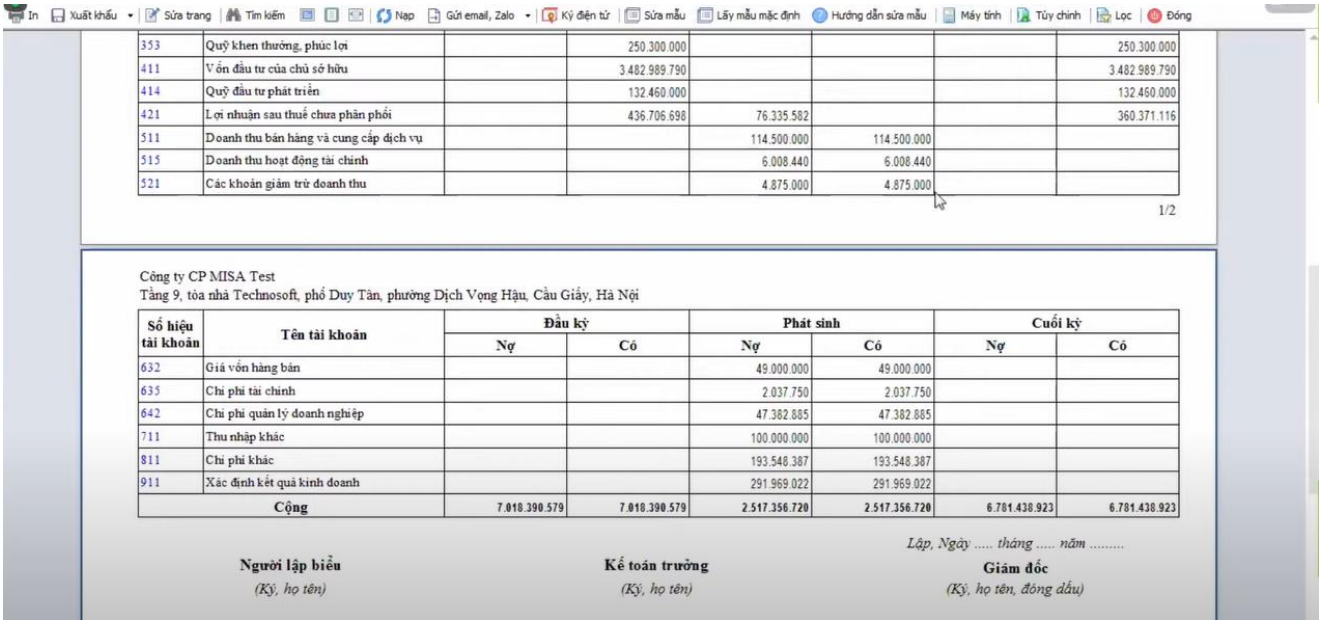

| | | | | | | | |
|---|---|---|---|---|---|---|---|
| 353 | Quỹ khen thưởng, phúc lợi | | 250.300.000 | | | | 250.300.000 |
| 411 | Vốn đầu tư của chủ sở hữu | | 3.482.989.790 | | | | 3.482.989.790 |
| 414 | Quỹ đầu tư phát triển | | 132.460.000 | | | | 132.460.000 |
| 421 | Lợi nhuận sau thuế chưa phân phối | | 436.706.698 | 76.335.582 | | | 360.371.116 |
| 511 | Doanh thu bán hàng và cung cấp dịch vụ | | | 114.500.000 | 114.500.000 | | |
| 515 | Doanh thu hoạt động tài chính | | | 6.008.440 | 6.008.440 | | |
| 521 | Các khoản giảm trừ doanh thu | | | 4.875.000 | 4.875.000 | | |

1/2

Công ty CP MISA Test
Tầng 9, tòa nhà Technosoft, phố Duy Tân, phường Dịch Vọng Hậu, Cầu Giấy, Hà Nội

| Số hiệu tài khoản | Tên tài khoản | Đầu kỳ | | Phát sinh | | Cuối kỳ | |
|---|---|---|---|---|---|---|---|
| | | Nợ | Có | Nợ | Có | Nợ | Có |
| 632 | Giá vốn hàng bán | | | 49.000.000 | 49.000.000 | | |
| 635 | Chi phí tài chính | | | 2.037.750 | 2.037.750 | | |
| 642 | Chi phí quản lý doanh nghiệp | | | 47.382.885 | 47.382.885 | | |
| 711 | Thu nhập khác | | | 100.000.000 | 100.000.000 | | |
| 811 | Chi phí khác | | | 193.548.387 | 193.548.387 | | |
| 911 | Xác định kết quả kinh doanh | | | 291.969.022 | 291.969.022 | | |
| Cộng | | 7.018.390.579 | 7.018.390.579 | 2.517.356.720 | 2.517.356.720 | 6.781.438.923 | 6.781.438.923 |

*Lập, Ngày ..... tháng ..... năm .....*

**Người lập biểu** *(Ký, họ tên)* | **Kế toán trưởng** *(Ký, họ tên)* | **Giám đốc** *(Ký, họ tên, đóng dấu)*

## C. 기타 데이터

- **계정과목표(COA)**: 요청 필드는 다음과 같습니다.

| No | Field Name | Field description | 참고사항 |
|---|---|---|---|
| 1 | 계정코드 | 계정코드 | 전표의 계정코드와 같은 레벨 |
| 2 | 계정과목 | 계정명 | |
| 3 | 중분류, 대분류 (상위레벨) | 관리 / 공시용 계정 레벨 | 계정별 상위레벨열 포함 추출이 가능할 경우 |
| 4 | BS / PL Account | 재무제표 계정표시 | 포함 추출이 가능할 경우 |

- **재무상태표 (BS) / 손익계산서 (PL)** : 전표데이터와 동일한 시점의 재무제표 자료

| No | 재무제표 | 참고사항 |
|---|---|---|
| 1 | 재무상태표 | 자산/부채/자본 항목별 분류 확인 |
| 2 | 손익계산서 | 매출~당기순이익 항목별 분류 확인 |