Worldwide Easy View 데이터요청서 – QuickBooks

본 문서에는 다음 사항이 기술되어 있습니다.

(1) Easy View report 작업을 위한 전표데이터 및 관련 데이터가 필요한 이유

(2) 요청 데이터 목록

(3) 추출 방법 (참고)

전표데이터가 필요한 이유

Worldwide Easy View 는 회사로부터 전달받은 전표데이터를 Digital Tool 을 활용하여 시각화하고,
다양한 시나리오를 통해 예외적인 거래를 식별 및 국내외 소재 현지법인의 월간(연간) 사업실적 및 전표관리와 관련한 Insight 를 얻는데 도움을 드리는 서비스입니다.

전표데이터 및 관련 자료는 Easy View reporting 작업 수행시 필요한 핵심 데이터로 활용됩니다.

1,000 만개 이상의 전표 분석 등 시스템과 규모에 상관없이 이용이 가능하며,
다음과 같은 정보를 그래픽 위주의 Dashboard 로 제공합니다.

- 월간 운영현황
- 월간 전표현황
- 전동기 비교분석
- 이상징후 전표 예시
- 주요 경영 지표(비율, 회전율, 회전일수 등)
- 자산/부채/손익 항목 세부분석

※ 이하 문서는 전표 분석대상기간을 아래 기간으로 가정하여 작성되었습니다.

> 당월누적 [2025 년 1 월 1 일 ~ 6 월 30 일] / 전기 [2024 년 1 월 1 일 ~ 12 월 31 일]

데이터 추출 관련 질문사항이 있을 경우, Easy View 서비스팀으로 연락주시기 바랍니다.
서비스팀 메일 주소 : kr_easyview@pwc.com

요청 데이터 목록

리포트 작업을 위해 요청드리는 데이터 항목은 다음과 같습니다.

No	데이터	데이터추출 기준일자	예시	필수(●)
1	**기초~결산월 누적 전표** (General Ledger : GL) (Journal Entry : JE)	회계일자가 [2025.1.1~2025.6.30] [2024.1.1~2024.12.31] 인 전표자료	2025.01.01 ~ 2025.06.30 누적분개장 2024.01.01 ~ 2024.12.31 누적분개장	●
2	**기초~결산월 누적 시산표** (Trial Balance)	전표데이터의 회계기간말 현재 시스템에서 추출한 기초 및 기말 잔액이 포함된 시산표	2025.01.01 ~ 2025.06.30 누적시산표 2024.01.01 ~ 2024.12.31 누적시산표	●
3	**재무상태표 (BS)** **손익계산서 (PL)**	전표데이터 회계기간말 현재	2025.01.01 ~ 2025.06.30 누적 BS / PL 2024.01.01 ~ 2024.12.31 누적 BS / PL	●
4	**계정과목표** (Chart of Accounts)	전표데이터 추출완료일 현재	계정과목별 level 을 확인할 수 있는 전체계정과목표 또는 CoA Mapping table	
5	**정산표(패키지파일)**	전표데이터 회계기간말 현재 또는 분/반/기말	2025.01.01 ~ 2025.06.30 본사/해외법인 정산표(패키지)	

- 1~3 번의 데이터는 회사의 리포트에 실질적으로 반영되는 Raw data 이며, 4~5 번은 전표자료에 따라 추가로 요청드릴 수 있습니다.

- **파일형식:**
  - 전표데이터 – MS Excel 파일, 대용량일 경우 텍스트, csv 파일 등(파일 확장자: .txt, .csv)
    단, 텍스트 파일의 경우 필드 구분자(Delimiter, 데이터 필드 사이의 구분 기호)를 "|" 로 설정해주시기 바랍니다.
    (예, 전표번호 | 전표라인번호 | 계정코드)
  - 전표데이터 외(시산표 등) – MS Excel 파일

- 상기 데이터에서 추출이 요구되는 필드는 아래와 같습니다.

데이터 추출 방법

[분개장 추출 방법]

1. Company > Make General Journal Entries > 하기의 view 보임
2. Reports > Accountant&Taxes > Journal

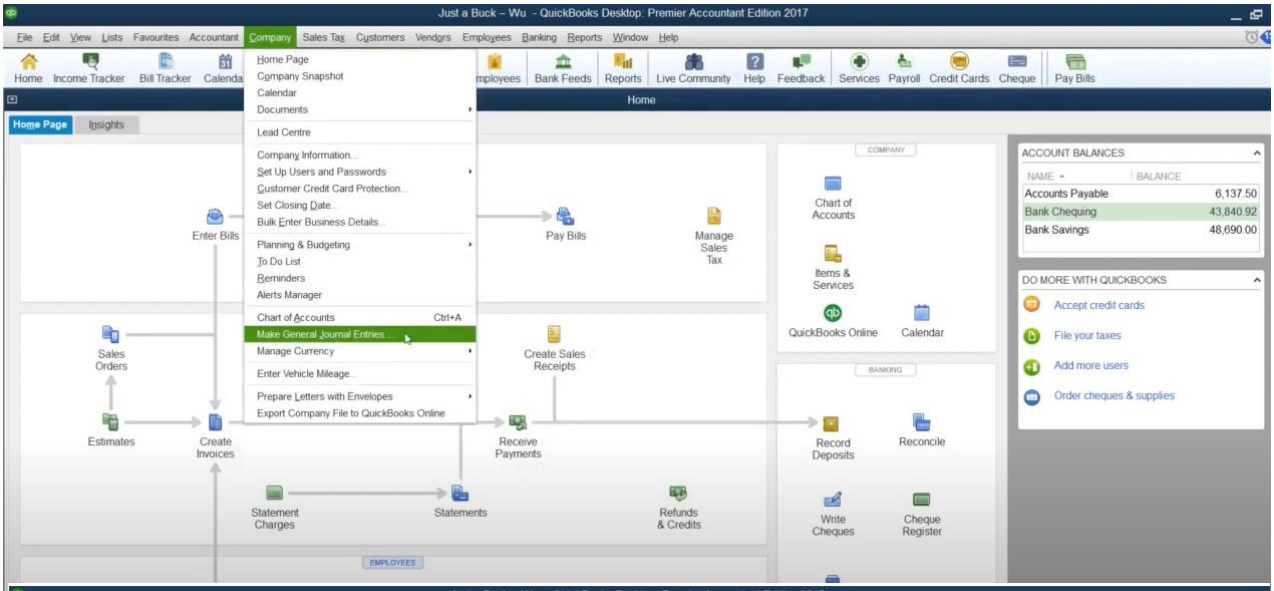

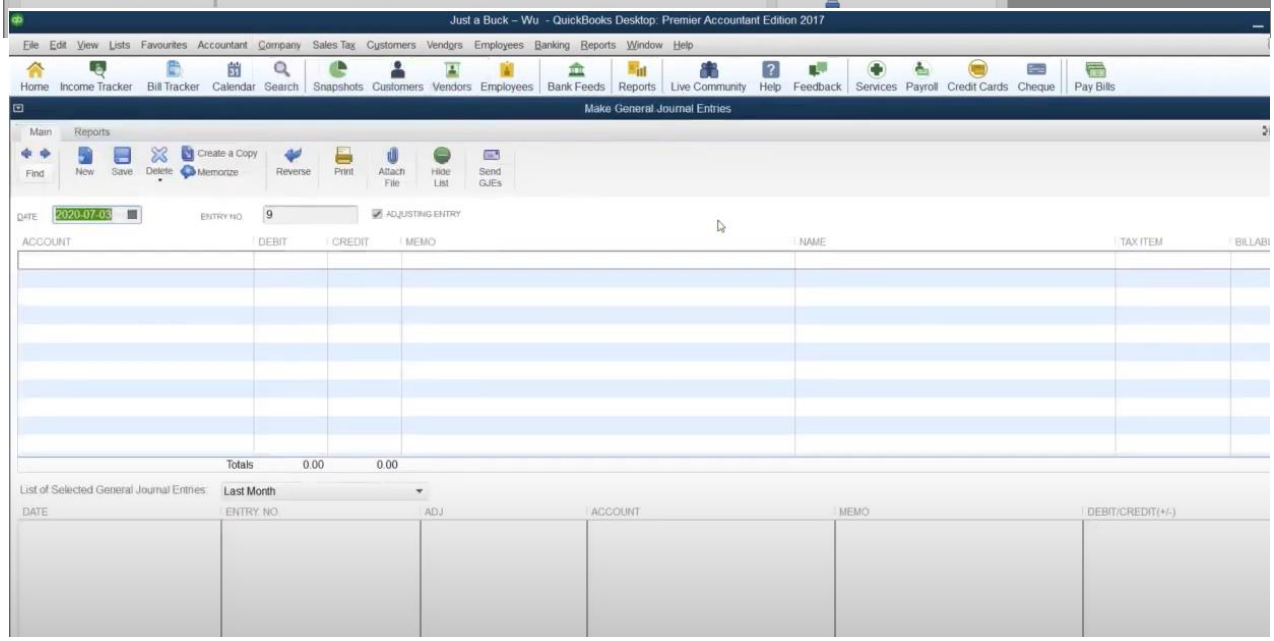

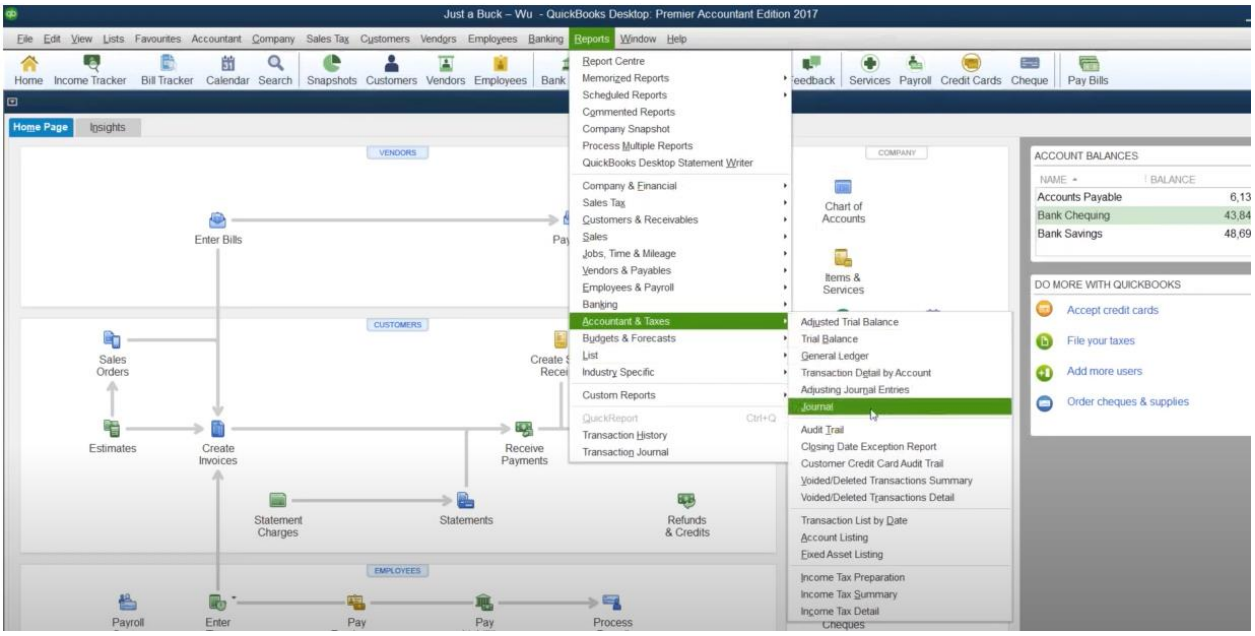
Just a Buck – Wu - QuickBooks Desktop: Premier Accountant Edition 2017
File Edit View Lists Favourites Accountant Company Sales Tax Customers Vendors Employees Banking Reports Window Help
Home Income Tracker Bill Tracker Calendar Search Snapshots Customers Vendors Employees Bank
Services Payroll Credit Cards Cheque Pay Bills
Home Page Insights
VENDORS
Enter Bills
CUSTOMERS
Sales Orders
Estimates
Create Invoices
Receive Payments
Statement Charges
Statements
Refunds & Credits
EMPLOYEES
Payroll
Enter
Pay
Process
COMPANY
Chart of Accounts
Items & Services
Report Centre
Memorized Reports
Scheduled Reports
Commented Reports
Company Snapshot
Process Multiple Reports
QuickBooks Desktop Statement Writer
Company & Financial
Sales Tax
Customers & Receivables
Sales
Jobs, Time & Mileage
Vendors & Payables
Employees & Payroll
Banking
Accountant & Taxes
Budgets & Forecasts
List
Industry Specific
Custom Reports
QuickReport Ctrl+Q
Transaction History
Transaction Journal
Adjusted Trial Balance
Trial Balance
General Ledger
Transaction Detail by Account
Adjusting Journal Entries
Journal
Audit Trail
Closing Date Exception Report
Customer Credit Card Audit Trail
Voided/Deleted Transactions Summary
Voided/Deleted Transactions Detail
Transaction List by Date
Account Listing
Fixed Asset Listing
Income Tax Preparation
Income Tax Summary
Income Tax Detail
ACCOUNT BALANCES
NAME BALANCE
Accounts Payable 6,13
Bank Chequing 43,84
Bank Savings 48,69
DO MORE WITH QUICKBOOKS
Accept credit cards
File your taxes
Add more users
Order cheques & supplies

[시산표 추출 방법]

1. Reports > Accountant&Taxes > Trial balance

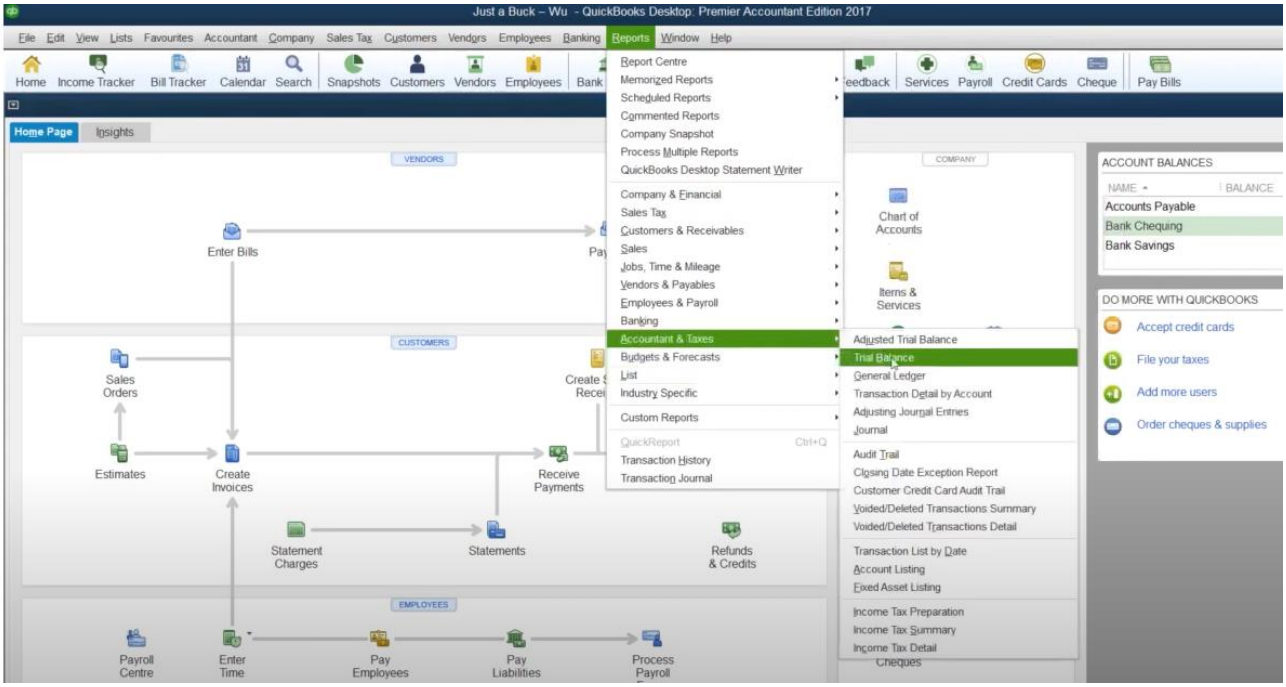

[BS 추출 방법]

1. Reports > Company&Financial > Balance Sheet Standard

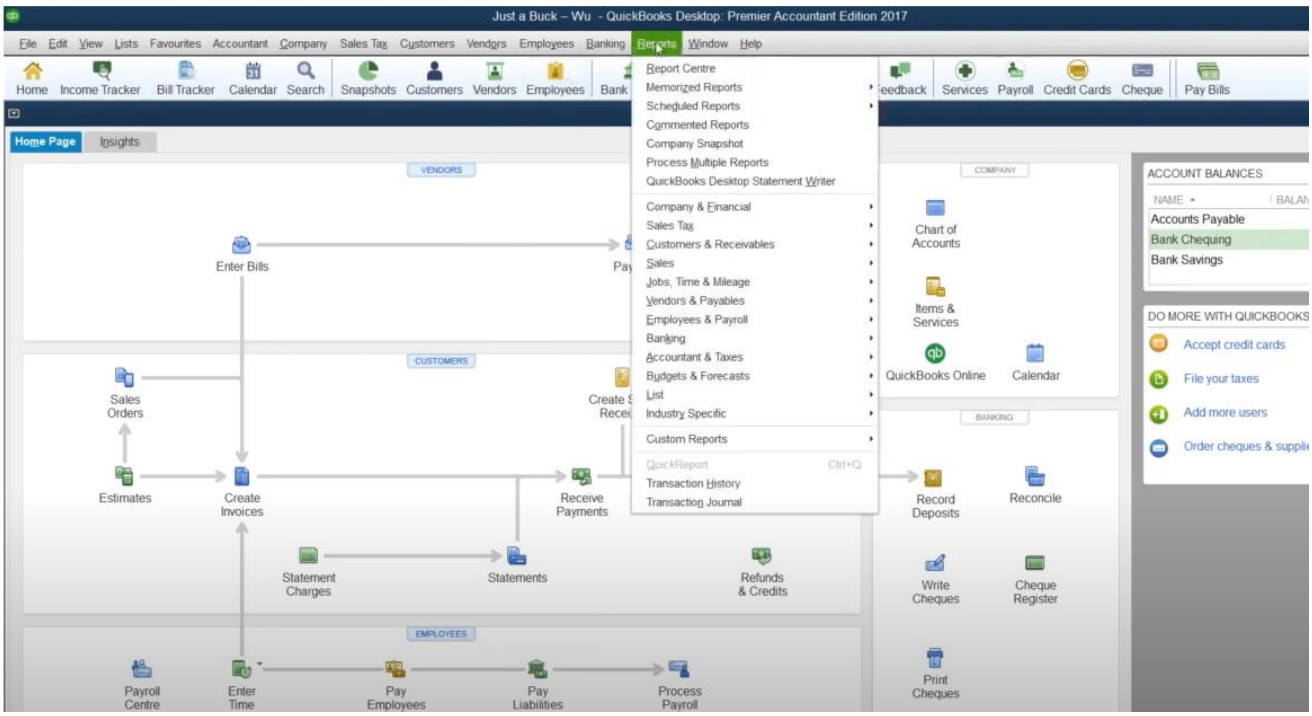

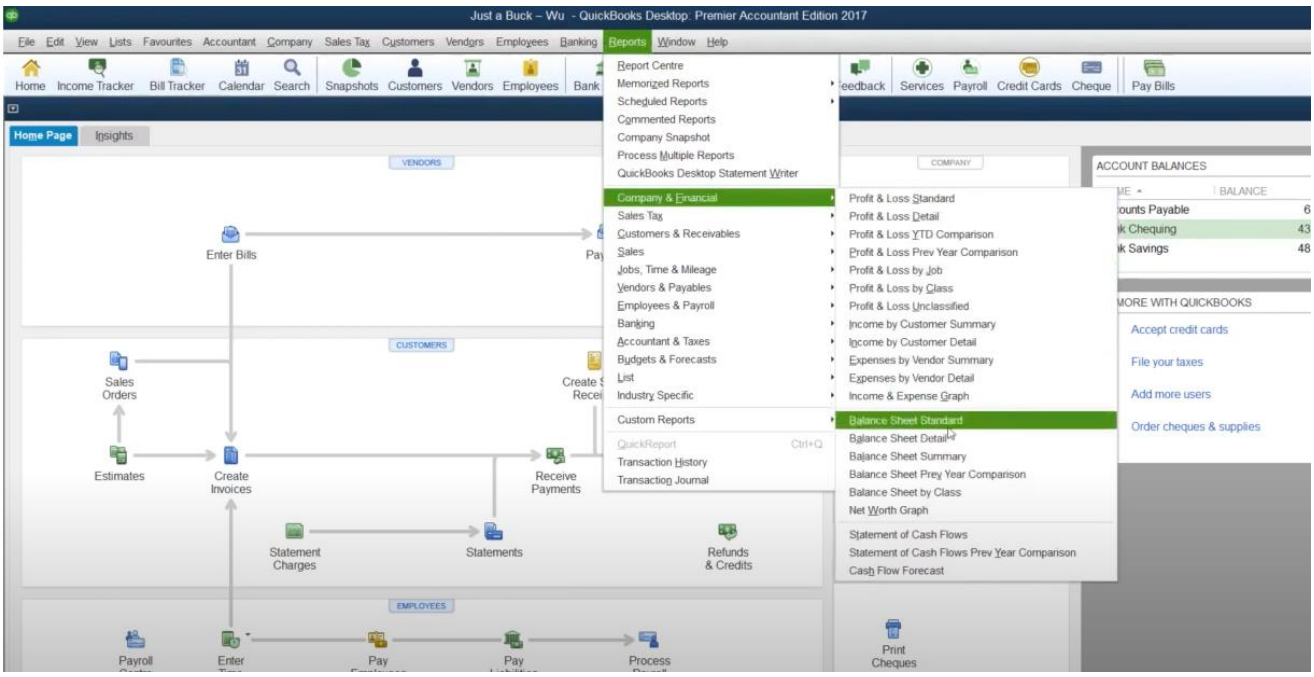

A. 전표데이터

전표데이터 가공을 위해 하기 표에 열거된 데이터 필드(Field)를 모두 포함한 데이터로 추출해주시기바랍니다.

No	Field Name	Field description	참고사항
1	전표일자	Date	형식예시 : 01/01/2025 or 01-01-2025
2	전표번호	Transaction Type Type Num	전표번호로 사용이 가능한 field, 추출 가능한 경우 모두 추출
3	계정코드	Account	
4	계정과목	Account	
5	차변금액	Debit	
6	대변금액	Credit	
7	거래처	Name	- 거래처정보가 존재하지 않을 경우 매출고객구성 등의 정보가 모두 '기타'로 표시될 수 있습니다. - 거래처코드만 추출 가능할 경우, 거래처명을 매핑할 수 있는 거래처 mapping table 을 함께 전달해주시기 바랍니다.
8	적요	Memo/Description	

[추출예시 1]

Date	Transaction Type	Num	Name	Memo/Description	Account #	Account	Debit	Credit
01/01/2022	Bill	1111	ABC Corp	Fees	10000	10000 Accounts Payable		1,000,000.00

[추출예시 2]

Trans #	Type	Date	Num	Name	Memo	Account	Debit	Credit
101	Bill	01-01-2023	2023-01-011	ABC Corp	Tax	100000 · Accounts Payable		1,000,000.00

B. 시산표

전표분석을 위해 하기 표에 열거된 데이터 필드(Field)를 모두 포함한 데이터로 추출해주시기바랍니다.

1) **추출시점**: 전표데이터의 회계기간말 현재
2) **시산표 계정과목 레벨**: 전표의 계정과목(코드) 단위와 동일한 계정레벨 기준의 시산표
3) **기초잔액 및 기말잔액**: 당기 시산표에 기초잔액이 나오지 않는 경우, 전기말 누적 시산표로 갈음
4) **요청필드**

No	Field Name	참고사항
1	계정코드	전표의 계정코드와 같은 레벨
2	계정과목	
3	기초잔액	당기 시산표에 기초잔액이 나오지 않는 경우, 전기말 누적 시산표로 갈음
4	기말잔액	

[추출예시 1]

As of September 30, 2022		
	Debit	Credit
100000 Accounts Receivable	1,000,000.00	

C. 기타 데이터

- **계정과목표(COA)**: 요청 필드는 다음과 같습니다.

No	Field Name	Field description	참고사항
1	계정코드	계정코드	전표의 계정코드와 같은 레벨
2	계정과목	계정명	
3	중분류, 대분류 (상위레벨)	관리 / 공시용 계정 레벨	계정별 상위레벨열 포함 추출이 가능할 경우
4	BS / PL Account	재무제표 계정표시	포함 추출이 가능할 경우

- **재무상태표 (BS) / 손익계산서 (PL)** : 전표데이터와 동일한 시점의 재무제표 자료

No	재무제표	참고사항
1	재무상태표	자산/부채/자본 항목별 분류 확인
2	손익계산서	매출~당기순이익 항목별 분류 확인