Disney

VITRAUX
TOME 2

COLORIAGES
mystères

Colorie les chiffres
et découvre l'image !

ATELIER CRÉATIF
Coloriage

hachette
HEROES

Solutions

1

HERCULE ET MÉGARA - *HERCULE*

2

HADÈS - *HERCULE*

Дневник любителя Hachette

3

RAIPONCE - *RAIPONCE*

4

FLYNN ET RAIPONCE - *RAIPONCE*

5-6

JUDY ET NICK - *ZOOTOPIE*

Дневник любителя
Hachette

7

LILO ET STITCH - *LILO ET STITCH*

8

LILO ET STITCH - *LILO ET STITCH*

9

ARIEL ET POLOCHON - *LA PETITE SIRÈNE*

10

URSULA - *LA PETITE SIRÈNE*

Дневник любителя
Hachette

11

PONGO ET PERDITA - *LES 101 DALMATIENS*

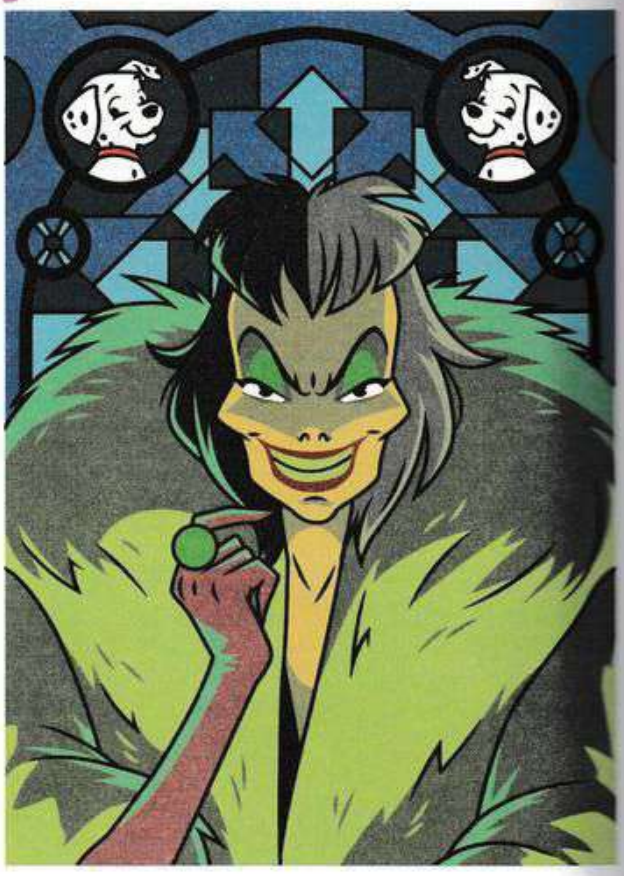

12

CRUELLA D'ENFER - *LES 101 DALMATIENS*

13

SIMBA - *LE ROI LION*

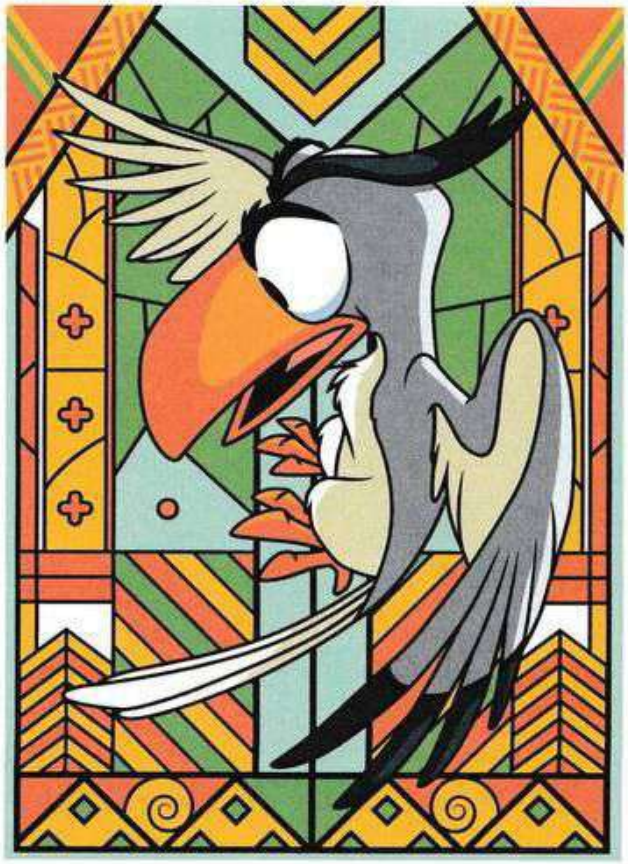

14

ZAZU - *LE ROI LION*

Дневник любителя
Hachette

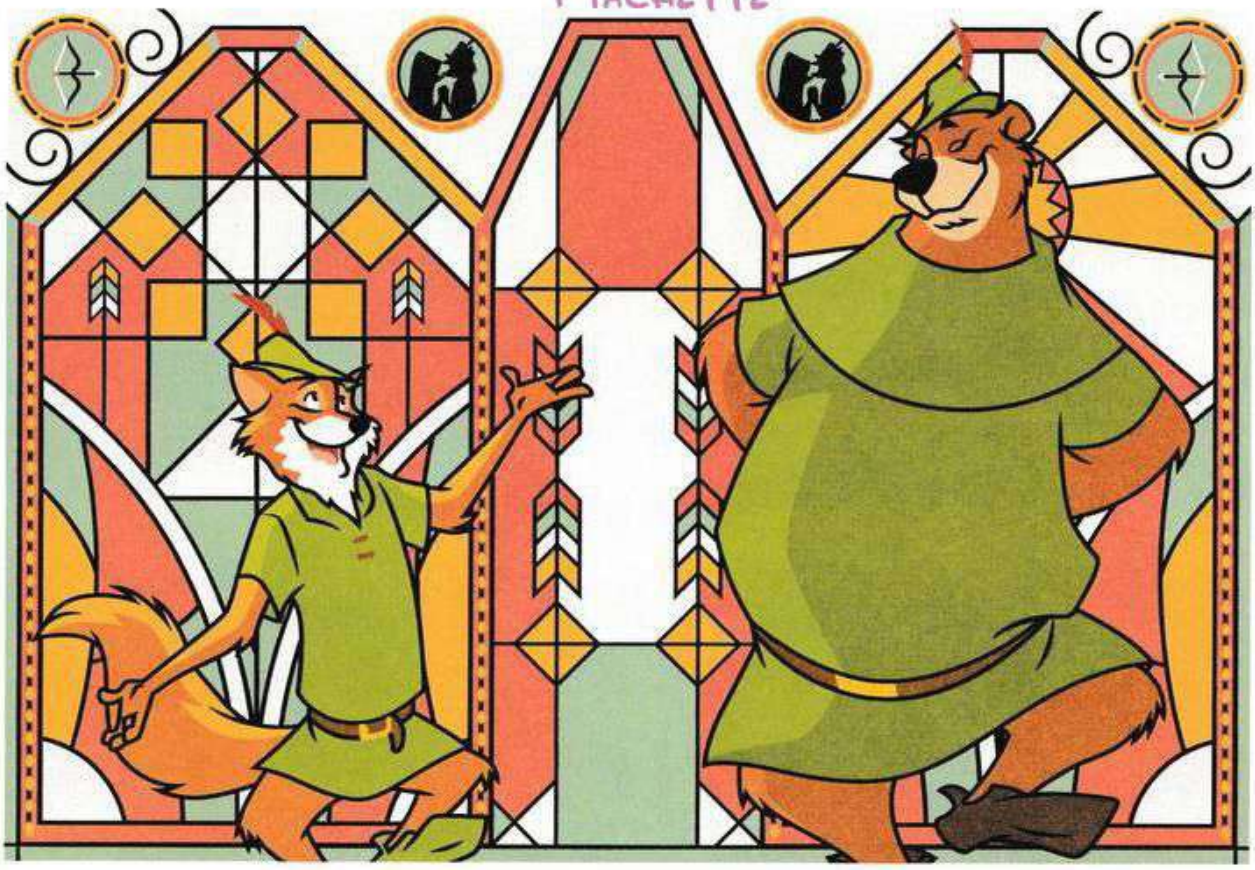

15-16

ROBIN DES BOIS ET PETIT JEAN - *ROBIN DES BOIS*

17

ELSA - *LA REINE DES NEIGES*

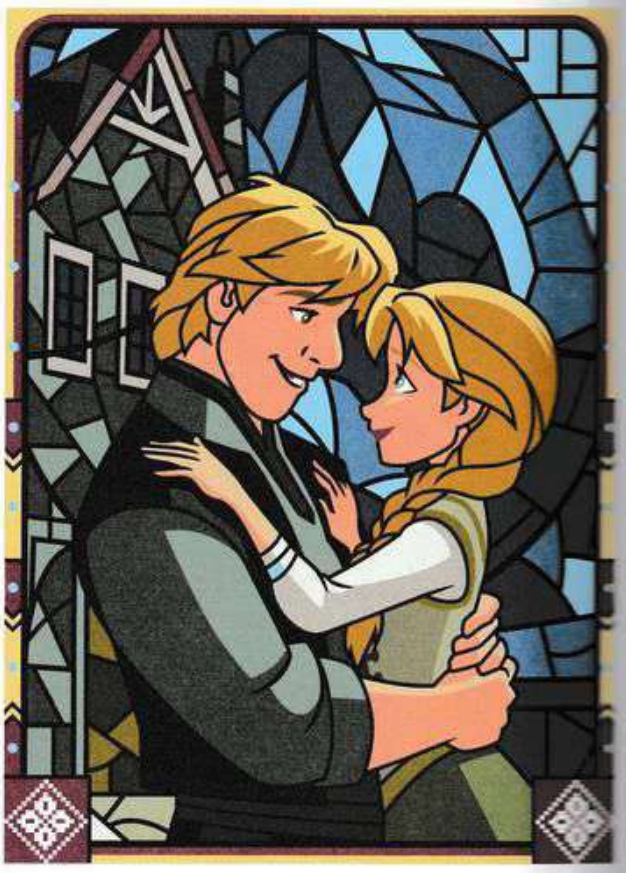

18

ANNA ET KRISTOFF - *LA REINE DES NEIGES*

Дневник любителя
Hachette

19

ASHA, STAR ET VALENTINO - *WISH : ASHA ET LA BONNE ÉTOILE*

20

ASHA ET LE ROI MAGNIFICO - *WISH : ASHA ET LA BONNE ÉTOILE*

21

WALL·E ET EVE - *WALL·E*

22

WALL·E - *WALL·E*

Дневник любителя
Hachette

23

ANXIÉTÉ, ENVIE, ENNUI ET EMBARRAS - *VICE-VERSA 2*

24

JOIE - *VICE-VERSA 2*

25

VAIANA - *VAIANA, LA LÉGENDE DU BOUT DU MONDE*

26

MAUI - *VAIANA, LA LÉGENDE DU BOUT DU MONDE*

Дневник любителя
Hachette

27

ANDY ET PAPI PÉPITE - *TOY STORY 4*

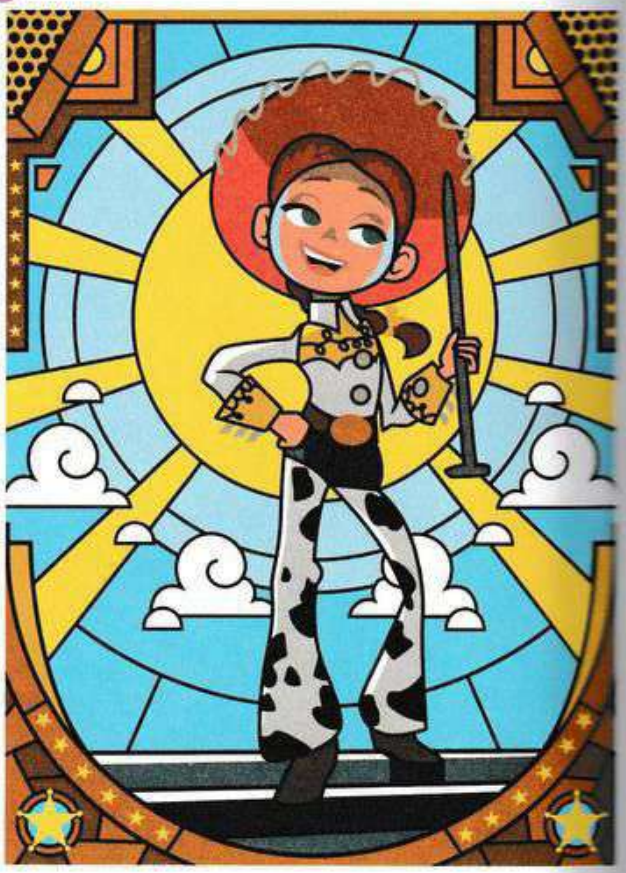

28

JESSIE - *TOY STORY 4*

29

MEILIN - *ALERTE ROUGE*

30

MEILIN ET SON ANCÊTRE - *ALERTE ROUGE*

Дневник любителя Насеттe

31

LA FÉE CLOCHETTE - *PETER PAN*

32

PETER PAN ET WENDY - *PETER PAN*

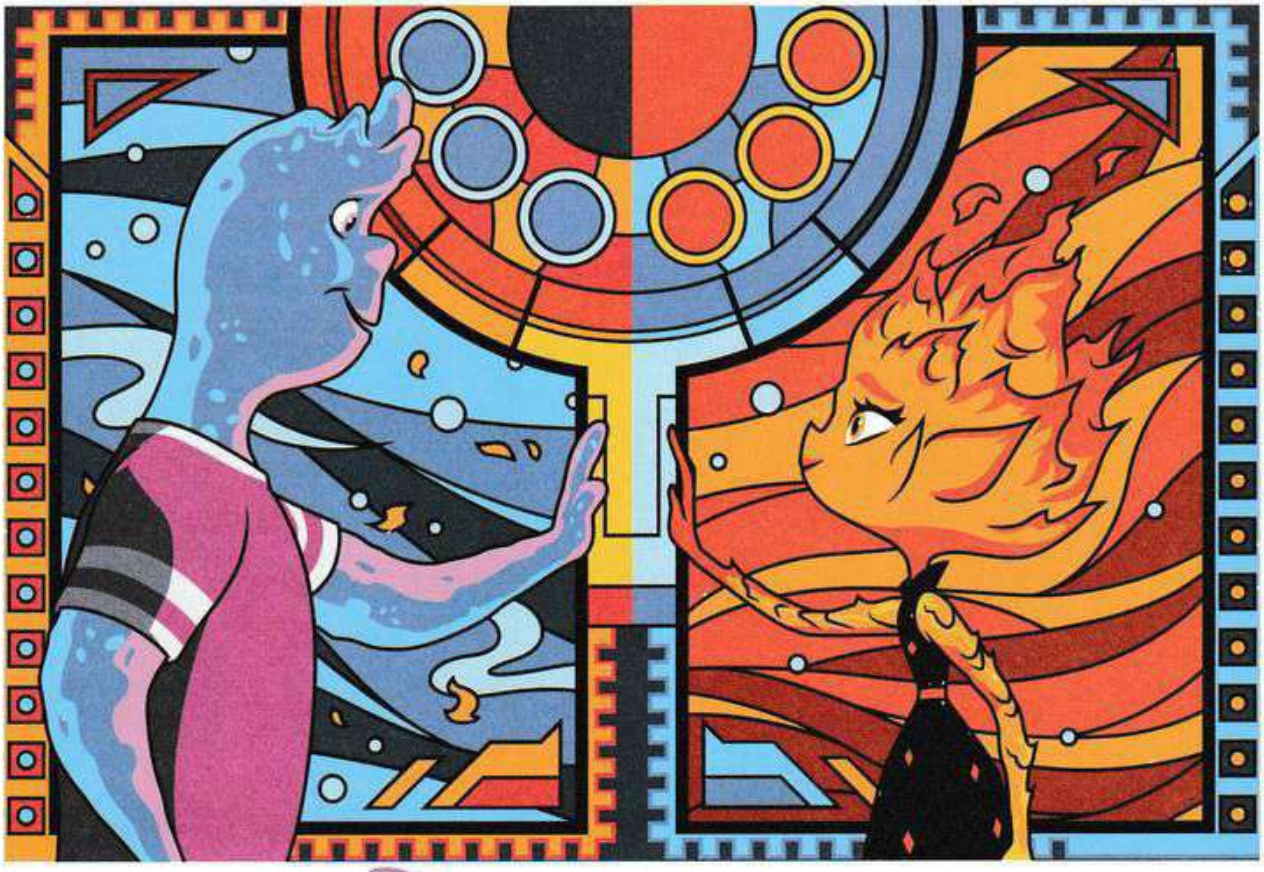

Дневник-любителя

FLACK ET FLAM - *ÉLÉMENTAIRE*

Hachette

35

MIRABEL ET ISABELA -
ENCANTO : LA FANTASTIQUE FAMILLE MADRIGAL

36

ABUELA ALMA -
ENCANTO : LA FANTASTIQUE FAMILLE MADRIGAL

37

BALOO - *LE LIVRE DE LA JUNGLE*

38

MOWGLI - *LE LIVRE DE LA JUNGLE*

Дневник любителя
Нашетте

39-40

BAMBI ET FÉLINE - *BAMBI*

41

MARIE - *LES ARISTOCHATS*

42

MADAME ADÉLAÏDE BONNEFAMILLE - *LES ARISTOCHATS*

Дневник любителя
Hachette

43

CHAT DU CHESHIRE - *ALICE AU PAYS DES MERVEILLES*

44

ALICE - *ALICE AU PAYS DES MERVEILLES*

45

MALÉFIQUE - *LA BELLE AU BOIS DORMANT*

46

PHILIPPE ET AURORE - *LA BELLE AU BOIS DORMANT*

Дневник любителя Насетте

47

BELLE ET LA BÊTE - *LA BELLE ET LA BÊTE*

48

BELLE ET MAURICE - *LA BELLE ET LA BÊTE*

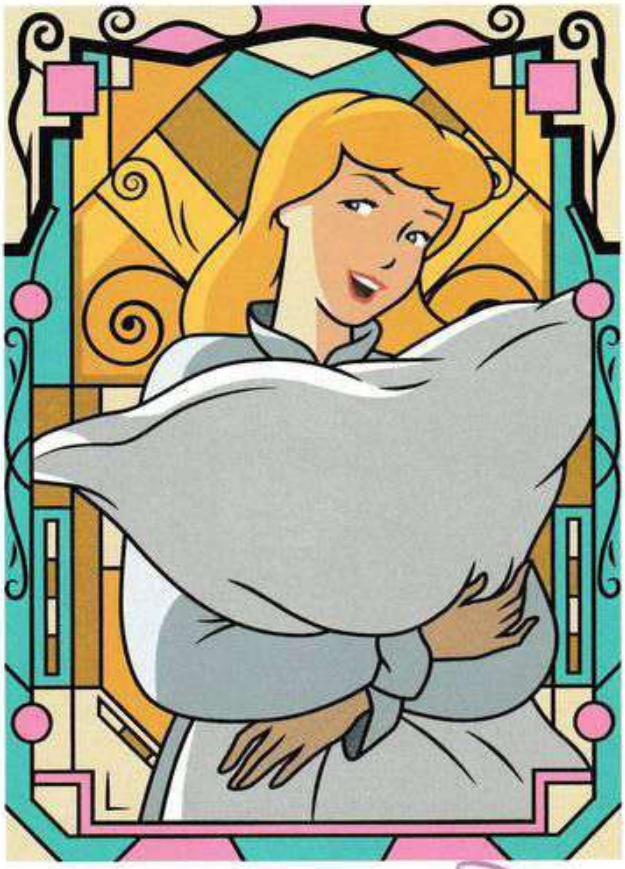

49

CENDRILLON - *CENDRILLON*

50

CENDRILLON - *CENDRILLON*

Дневник любителя Насетте

51

LA REINE - *BLANCHE-NEIGE ET LES SEPT NAINS*

52

BLANCHE-NEIGE - *BLANCHE-NEIGE ET LES SEPT NAINS*

53

KENAI ET KODA - *FRÈRE DES OURS*

54

KENAI - *FRÈRE DES OURS*

Дневник любителя
Hachette

55

HARRIS, HUBERT ET HAMISH - *REBELLE*

56

MÉRIDA - *REBELLE*

57

KUZCO - *KUZCO, L'EMPEREUR MÉGALO*

Дневник любителя

58

YZMA - *KUZCO, L'EMPEREUR MÉGALO*

Hachette

59-60

MILO THATCH ET PRINCESSE KIDA - *ATLANTIDE, L'EMPIRE PERDU*

61

LADY ET CLOCHARD - *LA BELLE ET LE CLOCHARD*

62

SCAMP ET CONSTANCE - *LA BELLE ET LE CLOCHARD*

Дневник любителя Насеттe

63

BENJA ET RAYA - *RAYA ET LE DERNIER DRAGON*

64

RAYA ET SISU - *RAYA ET LE DERNIER DRAGON*

Дневник-любителя

DR FACILIER ET TIANA - *LA PRINCESSE ET LA GRENOUILLE*

Hachette

67-68

ALBERTO ET LUCA - *LUCA*

69

HECTOR ET MIGUEL - *COCO*

70

MIGUEL - *COCO*

Дневник любителя
Hachette

71-72

VIOLETTE, FLÈCHE ET JACK-JACK - *LES INDESTRUCTIBLES 2*

Дневник-любителя

IAN ET BARLEY - *EN AVANT*

Hachette

75

POCAHONTAS - *POCAHONTAS, UNE LÉGENDE INDIENNE*

76

JOHN SMITH - *POCAHONTAS, UNE LÉGENDE INDIENNE*

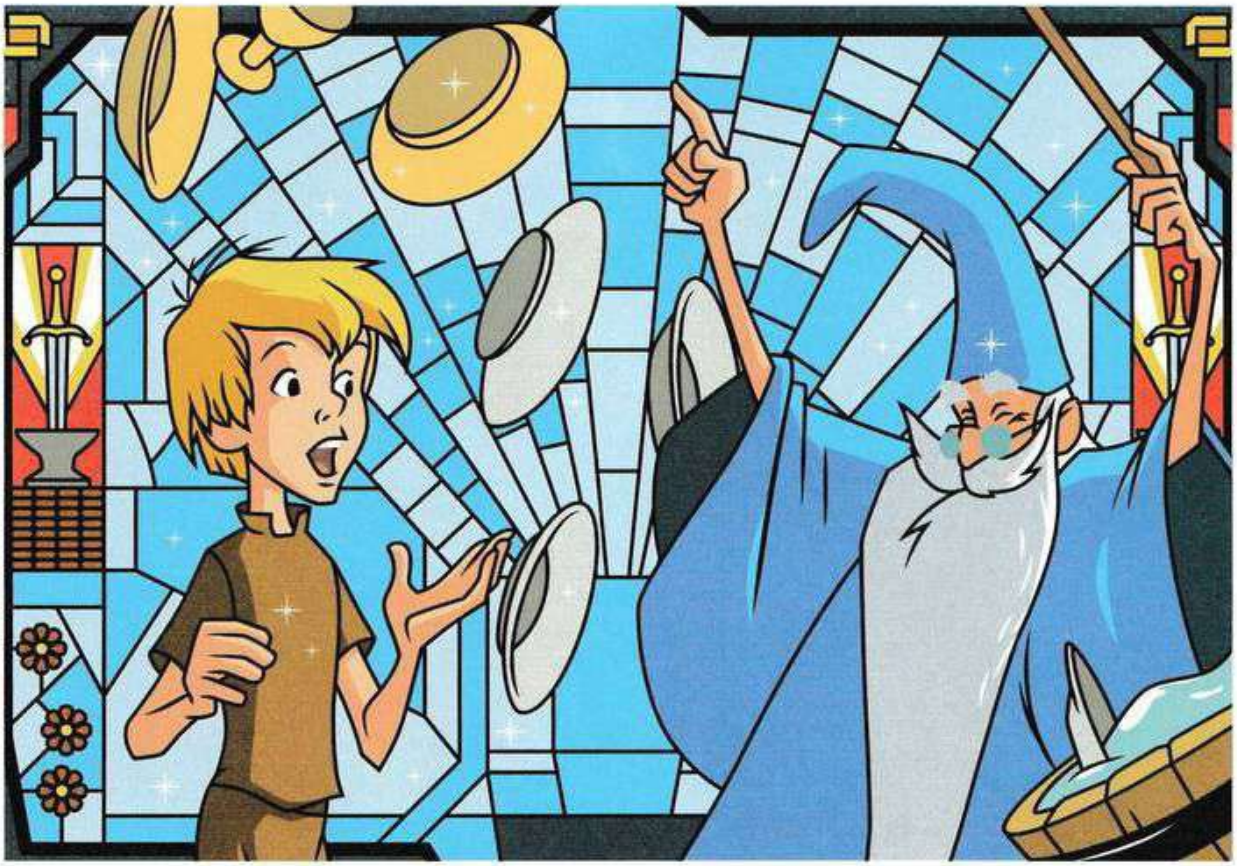

Дневник любителя

77-78

ARTHUR ET MERLIN - *MERLIN L'ENCHANTEUR*

Hachette

79

WINNIE ET PORCINET - *WINNIE L'OURSON*

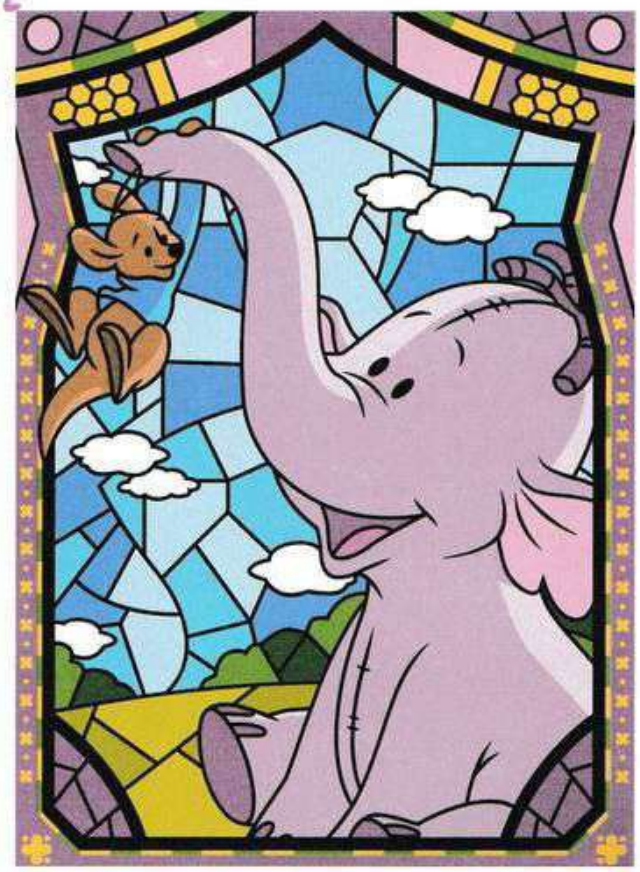

80

PETIT GOUROU ET LUMPY - *WINNIE L'OURSON ET L'ÉFÉLANT*

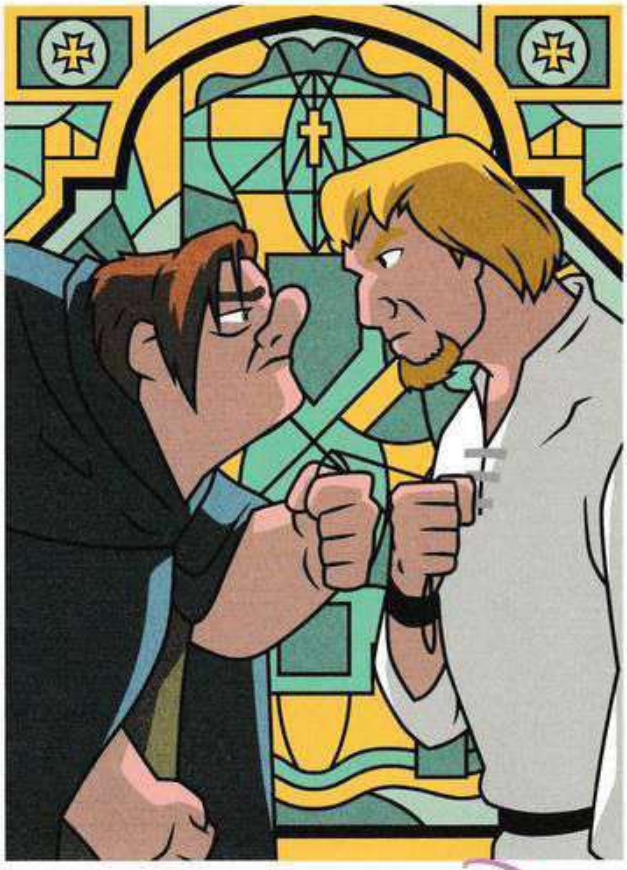

81

QUASIMODO ET PHŒBUS - *LE BOSSU DE NOTRE-DAME*

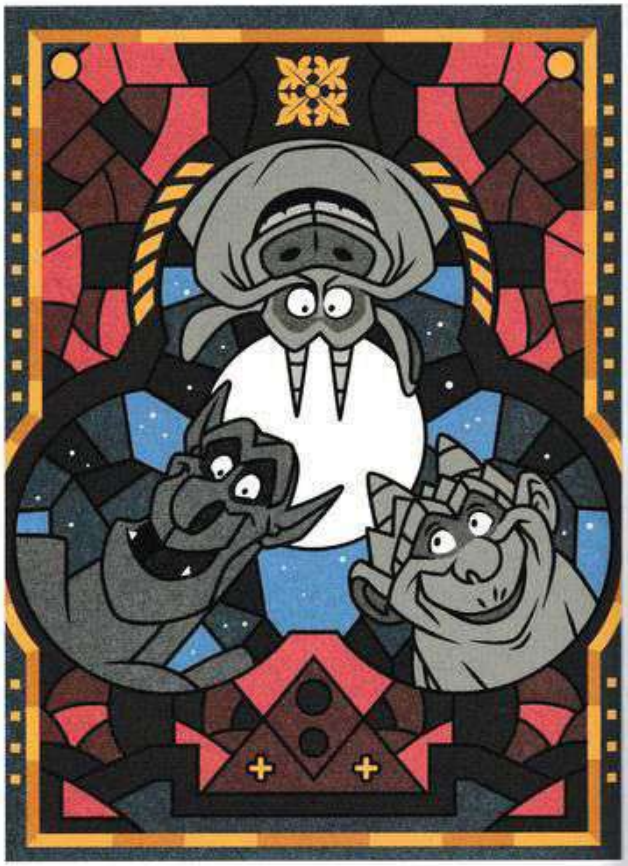

82

MURAILLE, ROCAILLE ET VOLIÈRE - *LE BOSSU DE NOTRE-DAME*

Дневник любителя
Hachette

83

BOUH ET SULLI - *MONSTRES & CIE*

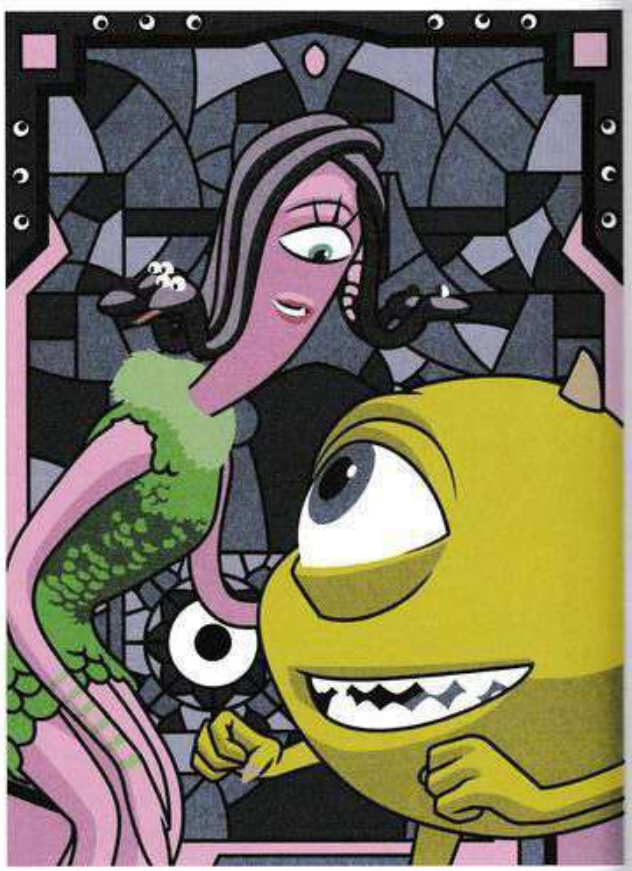

84

CÉLIA ET BOB - *MONSTRES & CIE*

85

DORY ET NEMO - *LE MONDE DE NEMO*

86

GILL, NEMO ET BOULE - *LE MONDE DE NEMO*

Дневник любителя Насеттe

87

VIXY ET ROX - *ROX ET ROUKY*

88

ROX ET ROUKY - *ROX ET ROUKY*

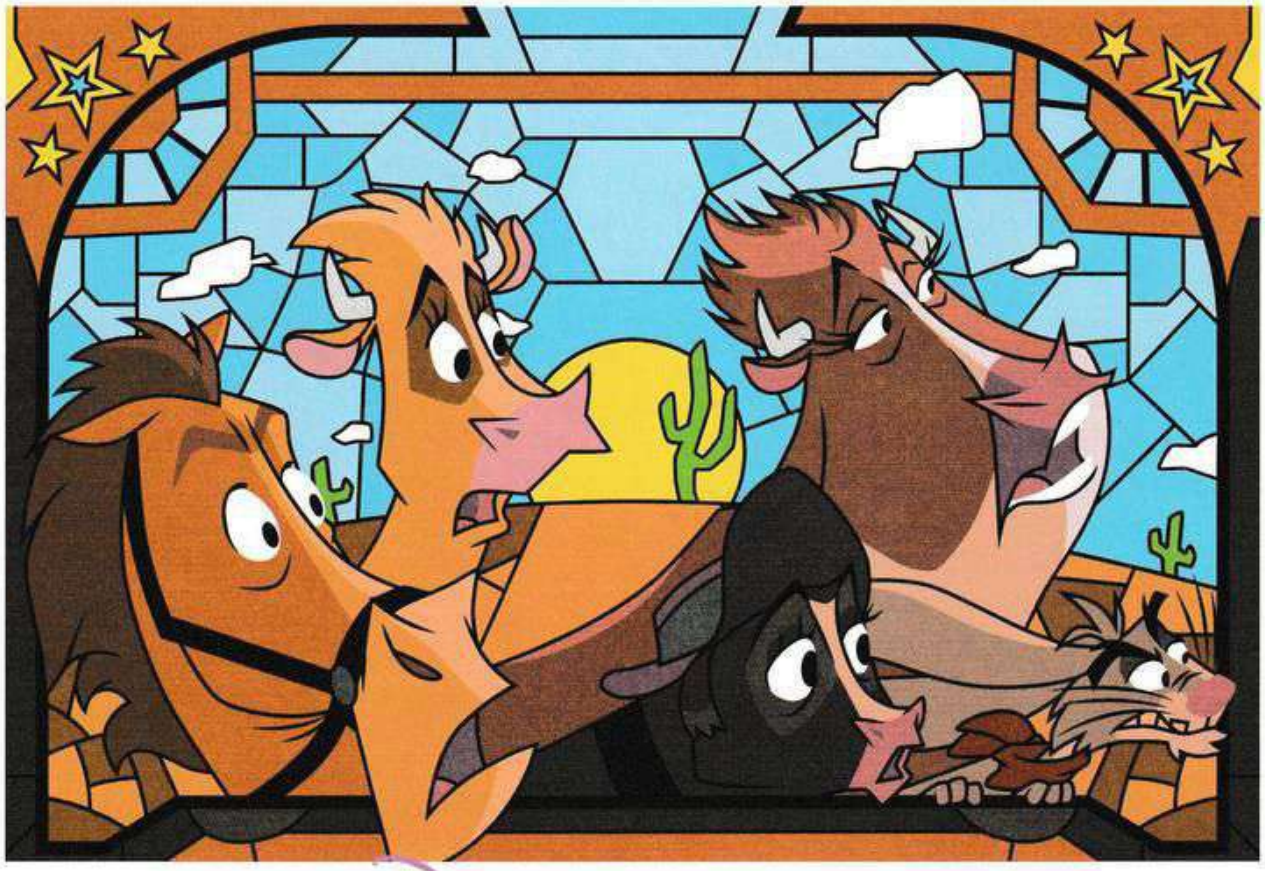

Дневник любителя

89-90

BUCK, GRACE, MRS CALLOWAY, MAGGIE ET JACK LA CHANCE - *LA FERME SE REBELLE*

Hachette

91

BERNARD ET BIANCA - *LES AVENTURES DE BERNARD ET BIANCA*

92

MADAME MÉDUSA, BRUTUS ET NÉRON - *LES AVENTURES DE BERNARD ET BIANCA*

93

JIM HAWKINS ET B.E.N - *LA PLANÈTE AU TRÉSOR*

94

CAPITAINE AMÉLIA - *LA PLANÈTE AU TRÉSOR*

Дневник любителя
Hachette

95

ALADDIN ET JASMINE - *ALADDIN*

96

LE GÉNIE - *ALADDIN*

97

DONALD DUCK

98

TIC ET TAC

Дневник любителя
Hachette

99

MINNIE

100

MICKEY ET PLUTO