Smart Land Services

سمارٹ لینڈ سروسز

زمین کے انتخاب سے خریداری تک،

ہر قدم پر مکمل پلاننگ، میپنگ اور لیگل سروسز

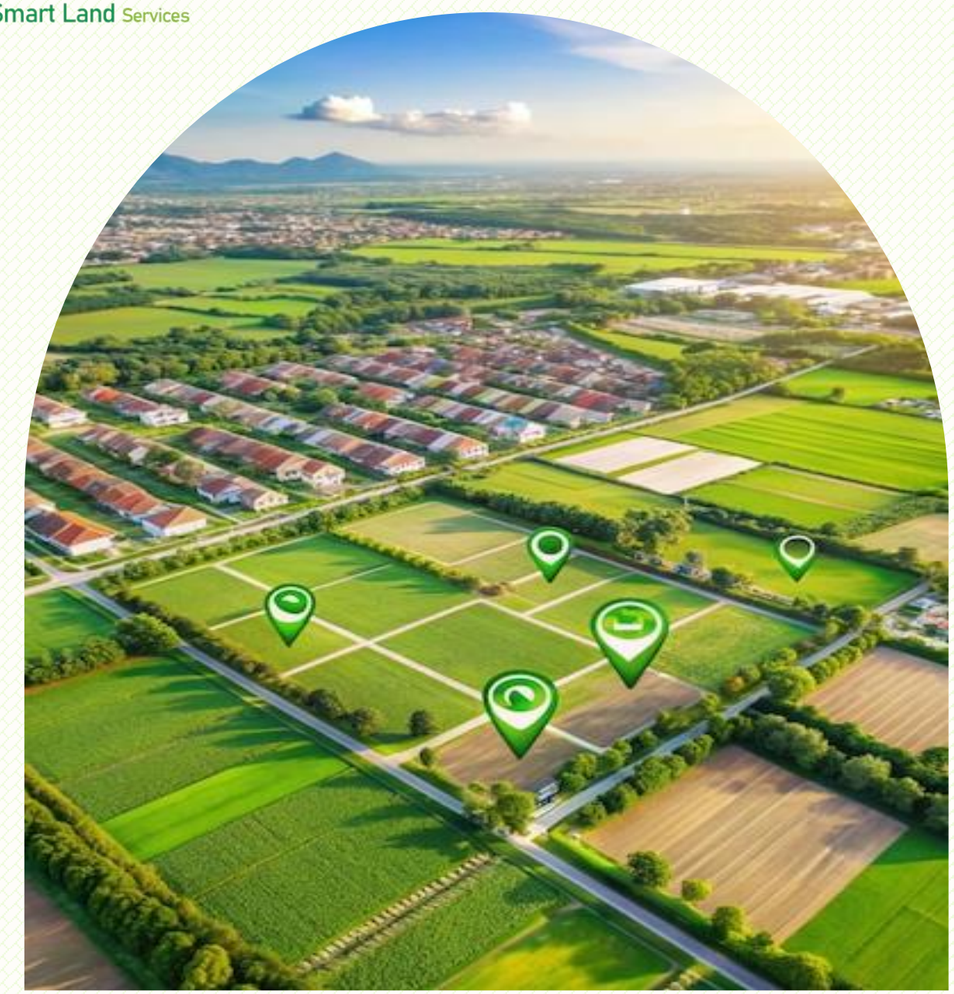

- عکس شجرہ جات
- لینڈ / پراجیکٹ پلاننگ
- پراپرٹی میپنگ اور پلاننگ
- پراپرٹی لیگل سروسز
- لیگل ڈرافٹنگ سروسز

0325-4888950

Smart Land Services

لاہور، شیخوپورہ، اور قصور

کے موضع جات کے عکس شجرہ جات دستیاب ہیں۔

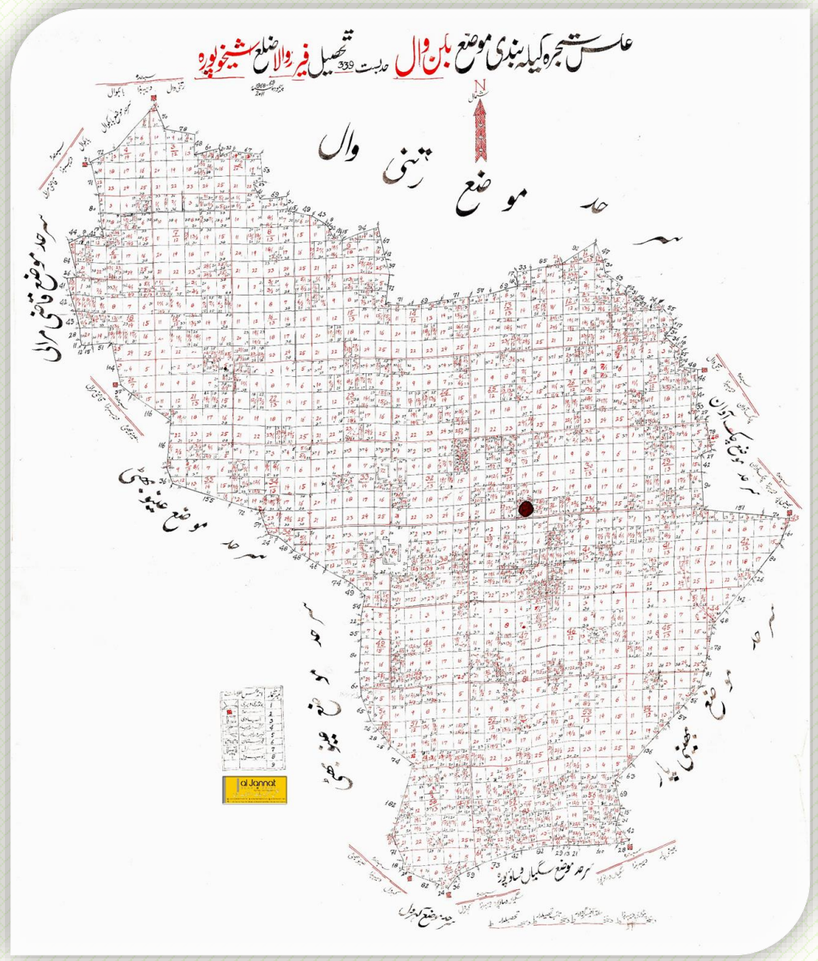

اسکے علاوہ عکس شجرہ جات کو

- کمپیوٹرائزڈ
- کھیوٹ وائز
- پارٹی وائز
- رجسٹری وائز
- قبضہ وائز

تیار کروانے کیلئے رابطہ کریں۔

اپنی زمین کا عکس شجرہ اب گوگل ارتھ پر

جہاں درستگی اور اعتماد ملیں ایک کلک میں!

سمارٹ لینڈ سروسز

0325-4888950

Smart Land Services

عکس شجرہ جات

عکس شجرہ

کمپوٹرائزڈ

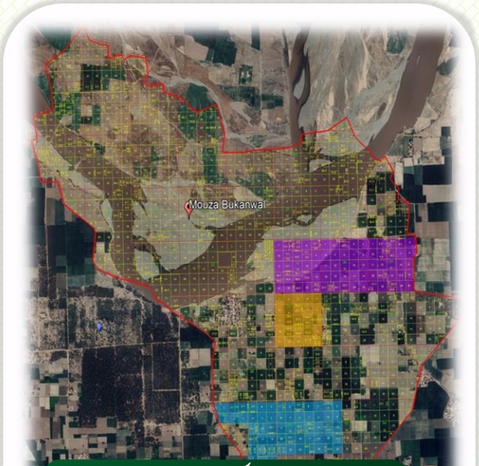

آن گوگل ارتھ

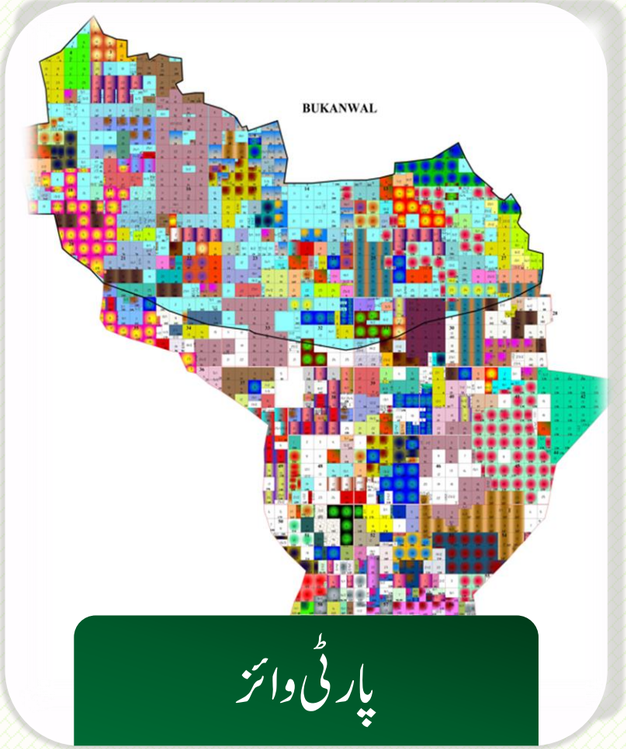

پارٹی وائز

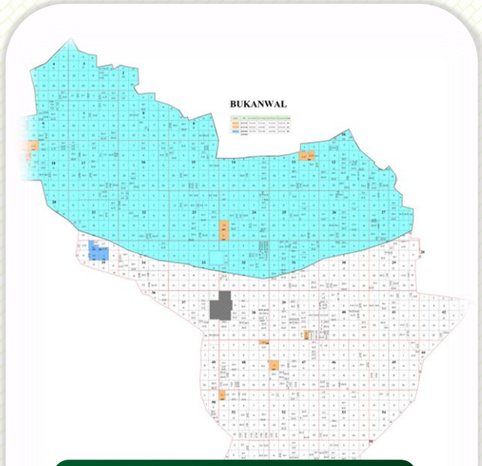

رجسٹری وائز

قبضہ وائز

سمارٹ لینڈ سروسز

0325-4888950

Smart Land Services

پلاننگ سروسز

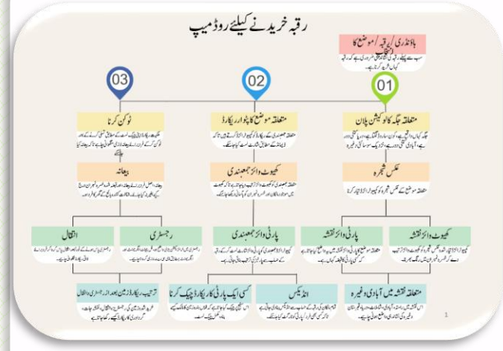

ہاؤسنگ سکیم پلاننگ

سوسائٹی لے آؤٹ پلاننگ

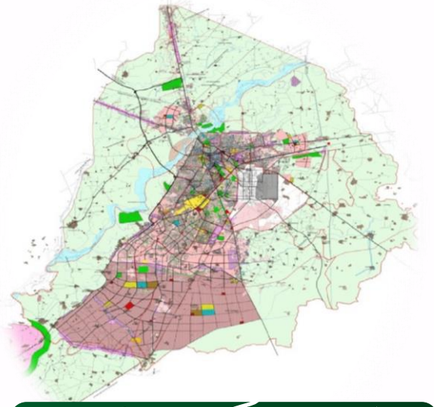

انفراسٹرکچر پلاننگ

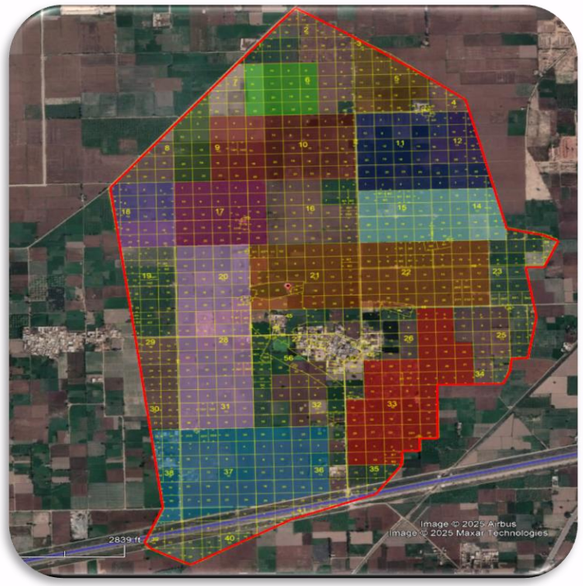

لینڈ یوز پلاننگ

روڈ نیٹ ورکنگ

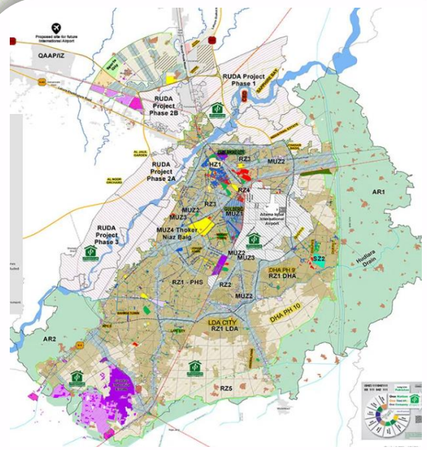

زوننگ پلاننگ

سمارٹ لینڈ سروسز

0325-4888950

Smart Land Services

پراپرٹی میپنگ اور پلاننگ سروسز

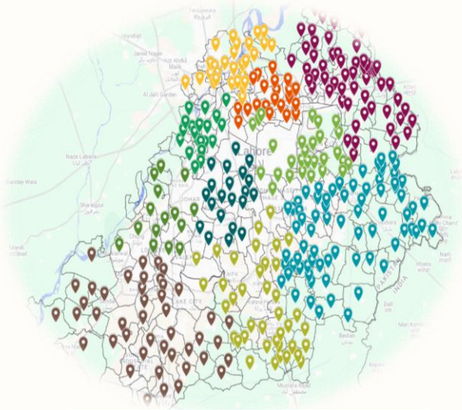

جیو میپنگ

گوگل خسرہ پلان

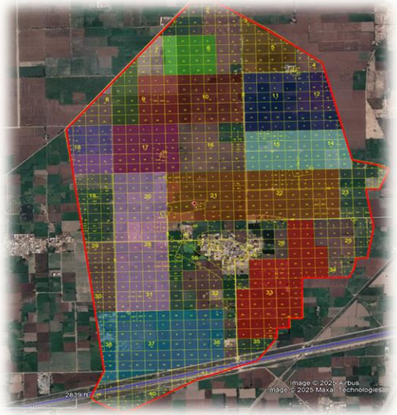

لینڈ مینجمنٹ سسٹم

کیڈ ڈرائنگ

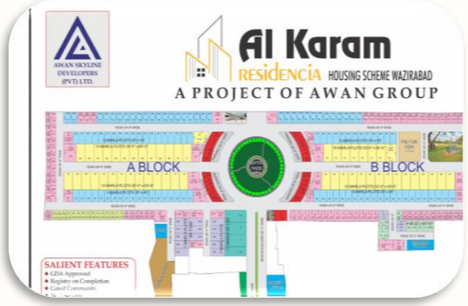

پلاٹنگ

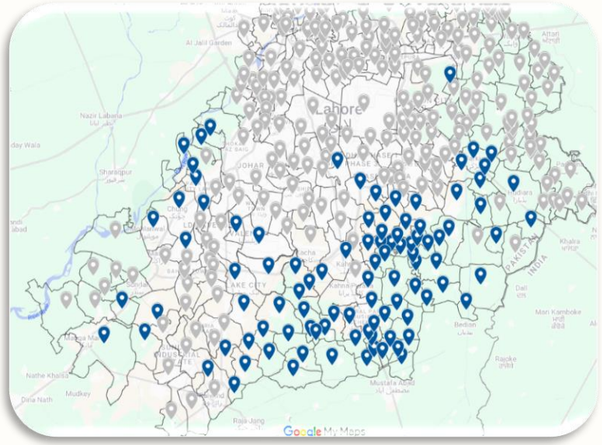

بزنس مینجمنٹ میپس

سمارٹ لینڈ سروسز

0325-4888950

Smart Land Services

پراپرٹی لیگل سروسز

- لینڈ ویری فکیشن
- لینڈ مسائل
- لینڈ ڈیمارکیشن
- لینڈ ریکارڈ ڈیجیٹائزیشن
- لینڈ مسائل
- وراثتی مسائل

فرد برائے ذاتی ریکارڈ

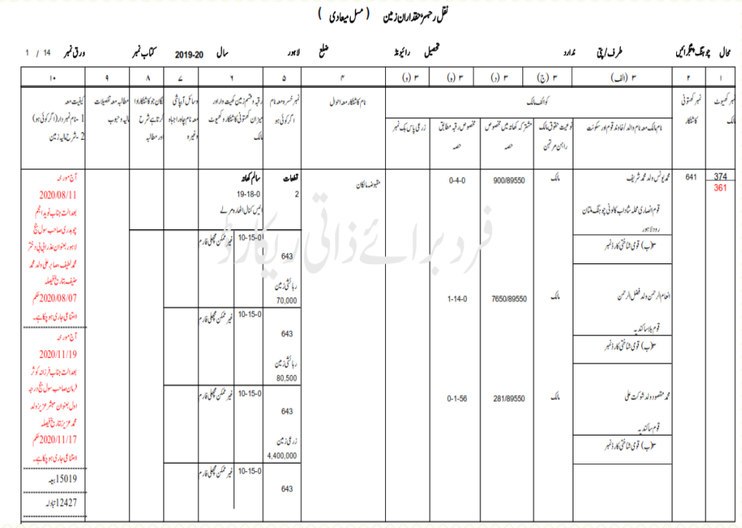

نقل رجسٹر حقداران زمین (مسل بیداری)

حال	پرچہ جمع بندی	۲	۳ (الف)	۳ (ب)	۳ (ج)	۳ (د)	۳ (ہ)	۴	۵	۶	۷	۸	۹	۱۰
نمبر کھیت کا ملک	نمبر کھتونی کا ملک		ملکیت کے					ہاؤ کا ملک سود اول	نمبر خسرہ سود دوم ہوں تو آگے لکھیں	نمبر خسرہ جس کھیت اور سود دوم پیمائش ہو	سود اول آبپاشی سود دوم پیمائش	آبپاشی کا طریقہ	سطح سود تصدیقات	بابت صدر 1 سیلم گورنر (آرگنل) 2 شریک بیان زمین
			ہاؤ ملک سود دوم اور سود اول قسم سود	نمبر حقوق ملک	نمبر حقوق ملک	تقسیم کی حقیقی	تقسیم کی حقیقی							
374 361	641	محمد یونس اور محمد شریف قوم انصاری کلو شراب کالونی چوک ملتان روڈ لاہور	مالک	900/89550	0-4-0			مشترکہ ملکان	2	19-18-0 ایس کال الدوم لے				آن سود بر 2020.08.11 بعدالت جناب ایڈیشنل کمشنر لاہور بنام محمد یونس صاحب سکونت لاہور موضع ملتان روڈ لاہور محمد لطیف ساکن بی بلاک محمد حنیف ساکن جیکب لائن لاہور حنیف ساکن جیکب لائن لاہور 2020.08.07 حکم امتناعی جاری ہو چکا ہے۔
			ب) قومی شناختی کارڈ نمبر						643	10-15-01 محمد حسین گجر ولد				
			نام ہاؤ محمد حسین ولد فضل الرحمن قوم بیگ سکونت	مالک	7650/89550	1-14-0			رہائشی زمین 70,000					
			ب) قومی شناختی کارڈ نمبر						643	10-15-0 محمد حسین گجر ولد				
			محمد حضور ولد خواجہ علی قوم بیگ سکونت	مالک	281/89550	0-1-56			رہائشی زمین 80,500					آن سود بر 2020.11.19 بعدالت جناب ایڈیشنل کمشنر لاہور ڈویژن لاہور بنام صاحب سکونت لاہور اہل موضع جھنگ ولد محمد عمر سکونت جھنگ محمد عمر سکونت جھنگ 2020.11.17 حکم امتناعی جاری ہو چکا ہے۔
			ب) قومی شناختی کارڈ نمبر						643	10-15-0 محمد حسین گجر ولد				
									زرعی زمین 4,400,000					
									643	10-15-0 محمد حسین گجر ولد				15019 روپیہ 12427 روپیہ

فرد برائے ذاتی ریکارڈ

مصدقہ رجسٹری، انتقال کی کاپیز

سمارٹ لینڈ سروسز

0325-4888950

Smart Land Services

لیگل ڈرافٹنگ سروسز

- بیع نامہ
- ہبہ نامہ
- مختار نامہ
- وصیت نامہ
- اقرار نامہ
- وہیکل ٹرانسفر ایگریمنٹ
- سرکاری دفاتر کی ہمہ اقسام درخواستیں
- وراثتی انتقال کی سروسز

سمارٹ لینڈ سروسز

0325-4888950