オーナーの役割と未来への責任

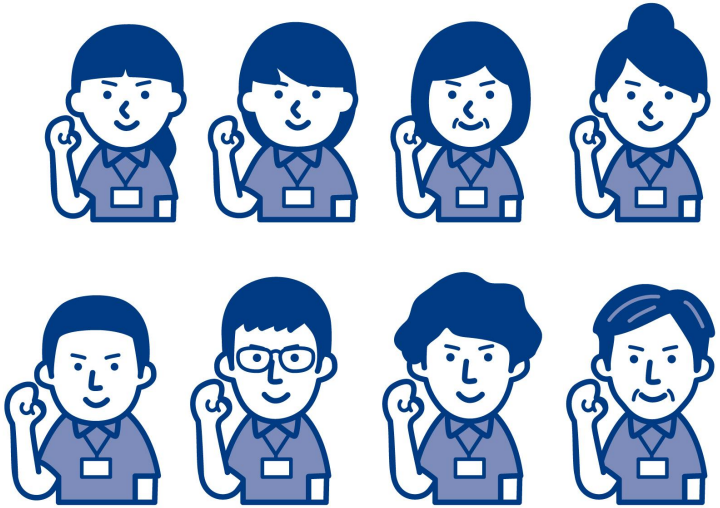

2024年12月3日（火）株式会社 Shape Fit

Agenda
アジェンダ

01. FCとは

02. オーナーの役割とは？

03. なぜ、オーナーには経営視点が必要なのか？

04. オーナーとして持つべき覚悟

05. まずやるべき具体的な行動

06. まとめ

01. FCとは

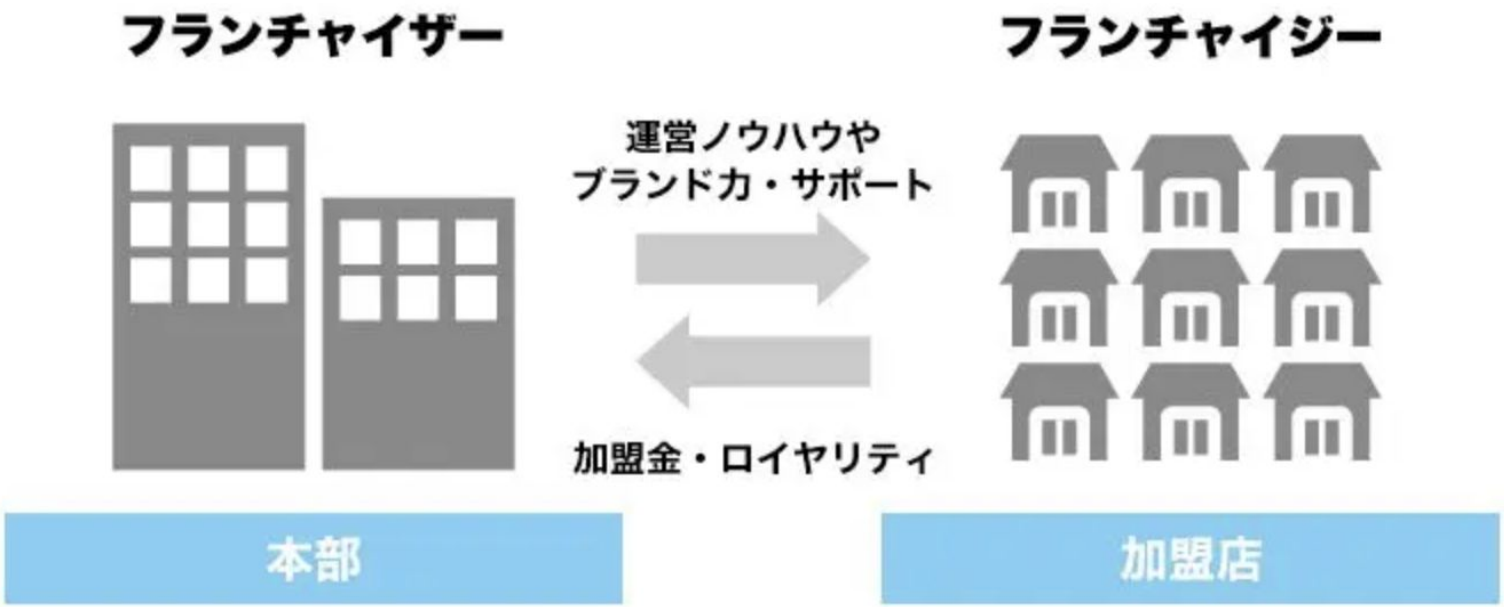

01. FCとは

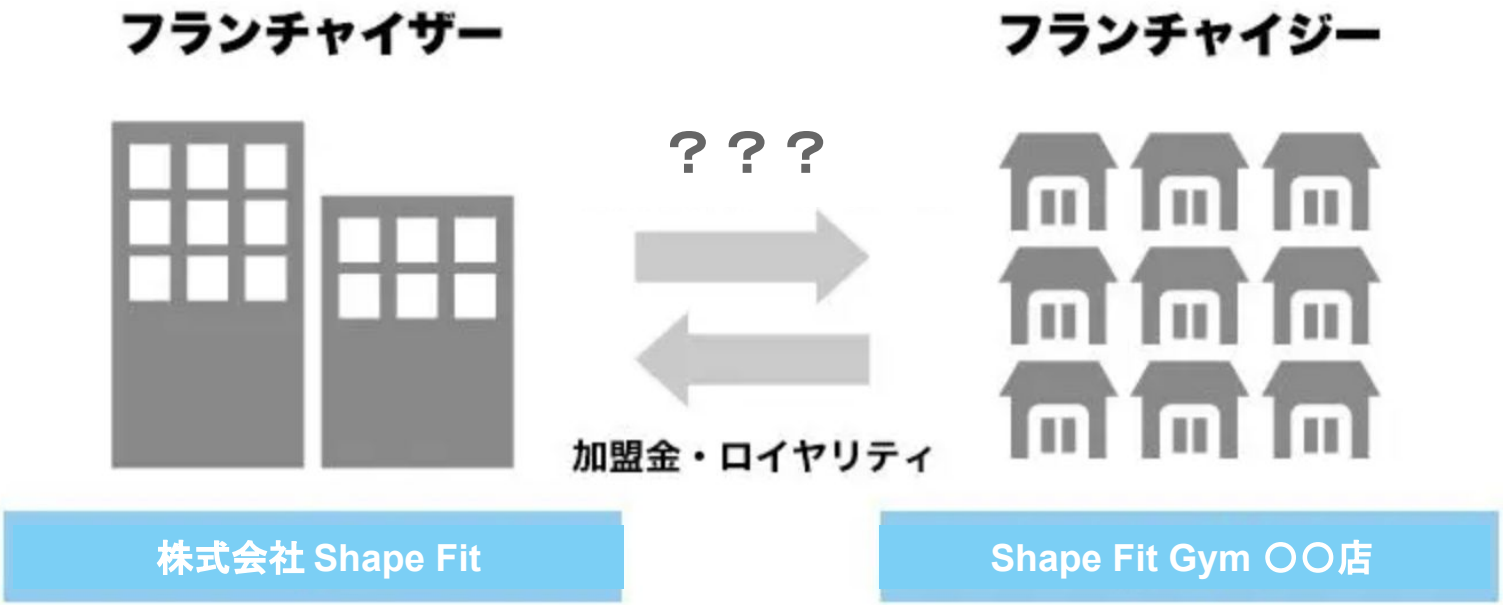

01. FCとは

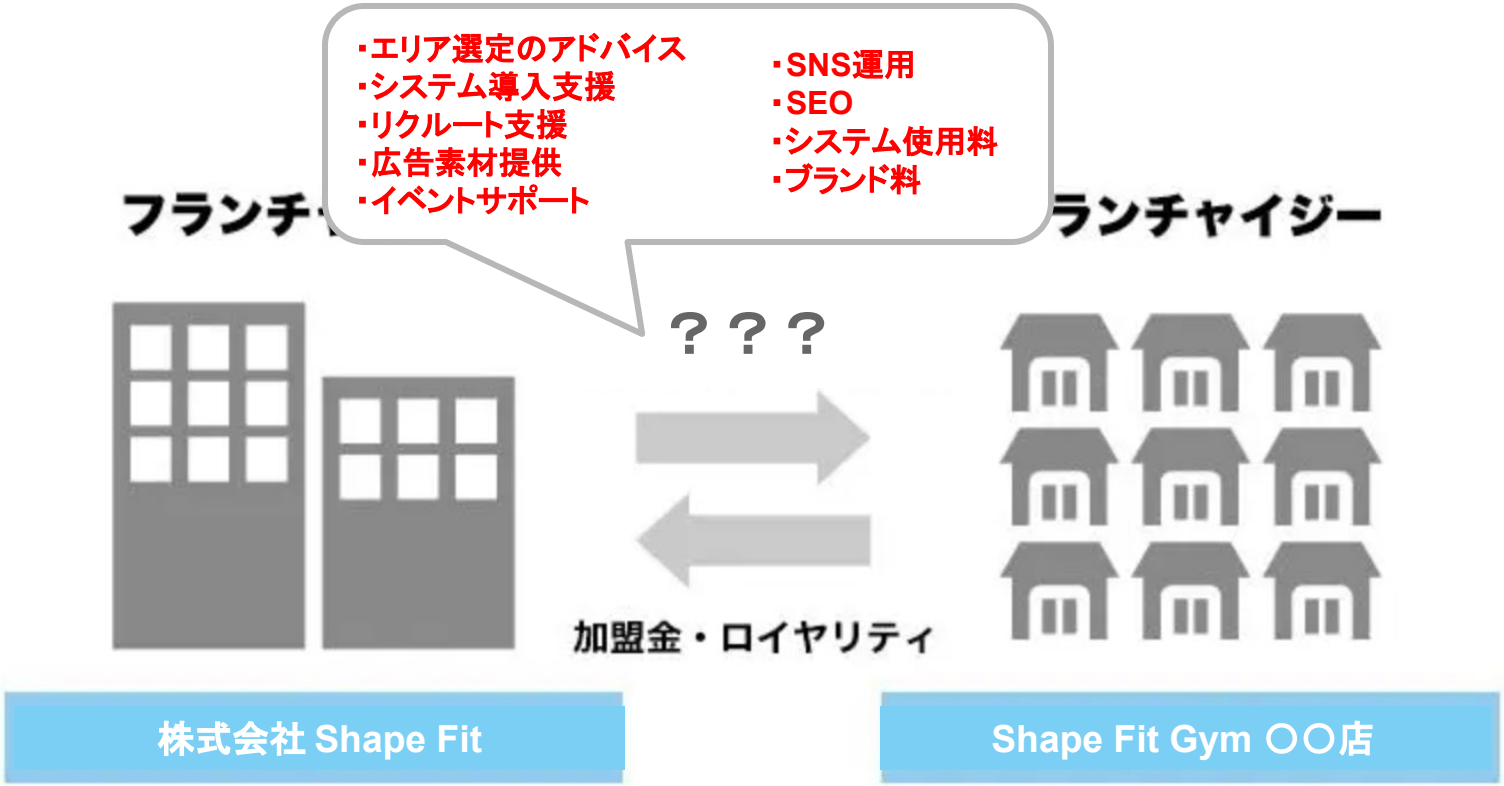
・エリア選定のアドバイス
・システム導入支援
・リクルート支援
・広告素材提供
・イベントサポート
・SNS運用
・SEO
・システム使用料
・ブランド料
フランチ
ランチャイジー
？？？
加盟金・ロイヤリティ
株式会社 Shape Fit
Shape Fit Gym ○○店

01. FCとは

■0次募集とは

本部が正式な展開前に、
少数の信頼できる加盟店を募ってモデルや運営の改善を行う　段階のこと

加盟金の比較的安価で
あり始めやすい

成功すれば
大きな利益を得ること
ができる

成功する確証はない

02. オーナーの役割とは？

02. オーナーの役割とは？

”決める”こと

FCの店舗は、ShapeFitのものではなく”**オーナーのもの** ”。
「オーナーの決断」が **店舗/従業員の未来を決める** 。

02. オーナーの役割とは？

店舗の目標を「決める」
それを達成するために、トレーナーが
どう働くべきかを考え、育成をする。

店舗の存続を「決める」
そのために、売上やコストを見る。

”決める”こと

FCの店舗は、ShapeFitのものではなく”**オーナーのもの** ”。
「オーナーの決断」が **店舗/従業員の未来を決める** 。

競合が参入してきた時の対策を「決める」
そのために、目標に向けて考えられる
リスクを常に考える。

03. なぜ、オーナーには経営視点が必要なのか？

「全体を見渡し、長期的な成長と安定を考える視点」

もしものとき、あなたはどう「決断」しますか？

もしも、オーナーが何かしらの理由で長期間活動ができなくなったら？

もしも、競合店舗が自分の店舗と同じ地域で、新しいサービスや割引を導入してきたら？

もしも、売上が下がってきた場合は？

04. オーナーとして持つべき覚悟

04. オーナーとして持つべき覚悟

人を育てる覚悟
チームを成長させ、
共に成果を出す。

責任を負う覚悟
自分の行動が全ての結果に
影響する。

変化を受け入れる覚悟
お客様のニーズの変化や競合環境に
合わせて柔軟に対応する。

初めの一歩を具体的にすることが大切

自分自身が「経営者として何をすべきか」を振り返る機会を作る。

簡単なKPI（売上、利益、顧客満足度など）を設定する。

06. まとめ

店舗が繁栄するかどうかはオーナー次第です。
今、このタイミングで何をすべきか、一緒に考えていきましょう！