STUDY GUIDE:

ALL GERMAN A1 IRREGULAR VERBS

WHAT ARE REGULAR AND IRREGULAR VERBS?

German verbs need to be conjugated according to the subject. This is easy for <u>regular</u> verbs. Their verb stem remains unchanged and the endings are always the same:

Singular	ich	verb stem + e
	du	verb stem + st
	er, sie, es	verb stem + t

Plural	wir	verb stem + en
	ihr	verb stem + t
	sie, Sie	verb stem + en

Here is an example of a regular verb:

lernen to learn, study

stem ending*

*The verb ending is always the last "en" or "n" of a verb. This is how you separate verb stem from verb ending.

Singular	ich	lerne
	du	lernst
	er, sie, es	lernt

Plural	wir	lernen
	ihr	lernt
	sie, Sie	lernen

Irregular verbs most often don't follow the above regular verb pattern, however.**
Their verb stem either changes slightly or they have different endings. The only way to master them is to memorise and practise with them. That is what this cheat sheet is for! Following, you will find all irregular A1 level verbs. Viel Glück beim Lernen! Good luck with your studies!

**There are also some irregular verbs which are only irregular in the past tenses.

an|fangen

to start, begin

Singular	ich	fange an
	du	fängst an
	er, sie, es	fängt an

Plural	wir	fangen an
	ihr	fangt an
	sie, Sie	fangen an

Partizip II	angefangen

Beispiel:

„Wann fängt der Film an?“

When does the movie start?

an|rufen

to call, phone sb.

Singular	ich	rufe an
	du	rufst an
	er, sie, es	ruft an

Plural	wir	rufen an
	ihr	ruft an
	sie, Sie	rufen an

Partizip II	angerufen

Beispiel:

„Hast du schon Oma angerufen?“

Did you already call grandma?

bekommen

to get, receive

Singular	ich	bekomme
	du	bekommst
	er, sie, es	bekommt

Plural	wir	bekommen
	ihr	bekommt
	sie, Sie	bekommen

Partizip II	bekommen

Beispiel:

„Anna hat zu ihrem Geburtstag viele Geschenke **bekommen**."

Anna got a lot of presents for her birthday.

beginnen

to start, begin

Singular	ich	beginne
	du	beginnst
	er, sie, es	beginnt

Plural	wir	beginnen
	ihr	beginnt
	sie, Sie	beginnen

Partizip II	begonnen

Beispiel:

„Unser Deutschunterricht **beginnt** immer um 8 Uhr."

Our German class always starts at 8 a.m.

bringen + DAT / + AKK

to bring

Singular	ich	bringe
	du	bringst
	er, sie, es	bringt

Plural	wir	bringen
	ihr	bringt
	sie, Sie	bringen

Partizip II	gebracht

Beispiel:

„**Bringst** du bitte die Wäsche in den Keller?“

Can you please bring the laundry to the basement?

denken

to think, guess

Singular	ich	denke
	du	denkst
	er, sie, es	denkt

Plural	wir	denken
	ihr	denkt
	sie, Sie	denken

Partizip II	gedacht

Beispiel:

„Ich habe oft an euch **gedacht**.“

I have often thought of you (guys).

dürfen

to be allowed

Singular	ich	darf
	du	darfst
	er, sie, es	darf

Plural	wir	dürfen
	ihr	dürft
	sie, Sie	dürfen

Partizip II	gedurft*

Beispiel:

„**Darf** Lisa ins Kino mitkommen?“

Is Lisa allowed to come to the cinema with us?

**Although modal verbs have a "Partizip II", it's very uncommon to use them in "Perfekt". They are mostly used in "Präteritum".*

ein|laden

to invite

Singular	ich	lade ein
	du	lädst ein
	er, sie, es	lädt ein

Plural	wir	laden ein
	ihr	ladet ein
	sie, Sie	laden ein

Partizip II	eingeladen

Beispiel:

„**Lädst** du auch deine Schwiegereltern **ein**?“

Are you inviting your in-laws, too?

essen

to eat

Singular	ich	esse
	du	isst
	er, sie, es	isst

Plural	wir	essen
	ihr	esst
	sie, Sie	essen

Partizip II	gegessen

Beispiel:

„Paul isst morgens gerne Müsli."

Paul likes to eat cereal in the morning.

fahren

to drive, ride, go

Singular	ich	fahre
	du	fährst
	er, sie, es	fährt

Plural	wir	fahren
	ihr	fahrt
	sie, Sie	fahren

Partizip II	gefahren

Beispiel:

„Hannah und Martin fahren mit dem Zug nach Berlin."

Hannah and Martin go to Berlin by train.

finden

to find, think

Singular		
	ich	finde
	du	findest
	er, sie, es	findet

Plural		
	wir	finden
	ihr	findet
	sie, Sie	finden

Partizip II	gefunden

Beispiel:

„Wie findest du meine neue Jacke?“

What do you think of my new jacket?

fliegen

to fly

Singular		
	ich	fliege
	du	fliegst
	er, sie, es	fliegt

Plural		
	wir	fliegen
	ihr	fliegt
	sie, Sie	fliegen

Partizip II	geflogen

Beispiel:

„Wir sind letzten Monat nach Spanien geflogen.“

We flew to Spain last month.

geben
to give

Singular		
	ich	gebe
	du	gibst
	er, sie, es	gibt

Plural		
	wir	geben
	ihr	gebt
	sie, Sie	geben

Partizip II	gegeben

Beispiel:

„Gibst du mir bitte den Autoschlüssel?“
Can you give me the car key, please?

gefallen + DAT
to please, like

Singular		
	ich	gefalle
	du	gefällst
	er, sie, es	gefällt

Plural		
	wir	gefallen
	ihr	gefallt
	sie, Sie	gefallen

Partizip II	gefallen

Beispiel:

„Der Film gefällt mir sehr gut!“
I like the movie very much!

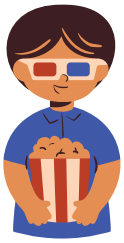

gehen
to go

Singular	ich	gehe
	du	gehst
	er, sie, es	geht

Plural	wir	gehen
	ihr	geht
	sie, Sie	gehen

Partizip II	gegangen

Beispiel:

„Ich gehe bald nachhause."
I am going home soon.

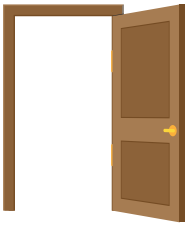

haben
to have

Singular	ich	habe
	du	hast
	er, sie, es	hat

Plural	wir	haben
	ihr	habt
	sie, Sie	haben

Partizip II	gehabt

Beispiel:

„Karl hat einen großen Garten."
Karl has a big garden.

heißen
to be called

Singular		
	ich	heiße
	du	heißt
	er, sie, es	heißt

Plural		
	wir	heißen
	ihr	heißt
	sie, Sie	heißen

Partizip II	geheißen

Beispiel:

„Wie heißt seine Freundin nochmal?“
What's his girlfriend's name again?

helfen + DAT
to help

Singular		
	ich	helfe
	du	hilfst
	er, sie, es	hilft

Plural		
	wir	helfen
	ihr	helft
	sie, Sie	helfen

Partizip II	geholfen

Beispiel:

„Ich habe meinem Bruder mit seinen Hausaufgaben geholfen.“
I helped my brother with his homework.

kennen

to know sb. or sth.

Singular		
	ich	kenne
	du	kennst
	er, sie, es	kennt

Plural		
	wir	kennen
	ihr	kennt
	sie, Sie	kennen

Partizip II	gekannt

Beispiel:

„Kennst du ihn?“

Do you know him?

kommen

to come

Singular		
	ich	komme
	du	kommst
	er, sie, es	kommt

Plural		
	wir	kommen
	ihr	kommt
	sie, Sie	kommen

Partizip II	gekommen

Beispiel:

„Wir sind gerade aus der Schule gekommen.“

We just came from school.

können

to can, be able to

Singular		
	ich	kann
	du	kannst
	er, sie, es	kann

Plural		
	wir	können
	ihr	könnt
	sie, Sie	können

Partizip II	gekonnt*

Beispiel:

„Anna ist Köchin. Sie kann gut kochen.“

Anna is a cook. She can cook well.

**Although modal verbs have a "Partizip II", it's very uncommon to use them in "Perfekt". They are mostly used in "Präteritum".*

lesen

to read

Singular		
	ich	lese
	du	liest
	er, sie, es	liest

Plural		
	wir	lesen
	ihr	lest
	sie, Sie	lesen

Partizip II	gelesen

Beispiel:

„Wie oft liest du Zeitung?“

How often do you read the newspaper?

mögen
to like

Singular		
	ich	mag
	du	magst
	er, sie, es	mag

Plural		
	wir	mögen
	ihr	mögt
	sie, Sie	mögen

Partizip II	gemocht*

Beispiel:

„Timo **mag** keinen Kaffee."

Timo doesn't like coffee.

**Although modal verbs have a "Partizip II", it's very uncommon to use them in "Perfekt". They are mostly used in "Präteritum".*

müssen
to need, have to

Singular		
	ich	muss
	du	musst
	er, sie, es	muss

Plural		
	wir	müssen
	ihr	müsst
	sie, Sie	müssen

Partizip II	gemusst*

Beispiel:

„Du **musst** mehr lernen!"

You have to study more!

nehmen
to take

Singular	ich	nehme
	du	nimmst
	er, sie, es	nimmt

Plural	wir	nehmen
	ihr	nehmt
	sie, Sie	nehmen

Partizip II	genommen

Beispiel:

„Wir nehmen die Tram zum Stadion."
We take tram to the stadium.

schlafen
to sleep

Singular	ich	schlafe
	du	schläfst
	er, sie, es	schläft

Plural	wir	schlafen
	ihr	schlaft
	sie, Sie	schlafen

Partizip II	geschlafen

Beispiel:

„Ich habe letzte Nacht nicht gut geschlafen."
I did not sleep well last night.

schreiben + DAT / + AKK

to write

Singular		
	ich	schreibe
	du	schreibst
	er, sie, es	schreibt

Plural		
	wir	schreiben
	ihr	schreibt
	sie, Sie	schreiben

Partizip II	geschrieben

Beispiel:

„Hast du ihr geschrieben?“

Did you write to her?

schwimmen

to swim

Singular		
	ich	schwimme
	du	schwimmst
	er, sie, es	schwimmt

Plural		
	wir	schwimmen
	ihr	schwimmt
	sie, Sie	schwimmen

Partizip II	geschwommen

Beispiel:

„Ich schwimme gerne im Meer.“

I like to swim in the sea.

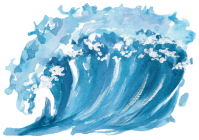

sehen

to see

Singular	ich	sehe
	du	siehst
	er, sie, es	sieht

Plural	wir	sehen
	ihr	seht
	sie, Sie	sehen

Partizip II	gesehen

Beispiel:

„Ich habe euch wirklich nicht gesehen."

I really have not seen you.

sein

to be

Singular	ich	bin
	du	bist
	er, sie, es	ist

Plural	wir	sind
	ihr	seid
	sie, Sie	sind

Partizip II	gewesen

Beispiel:

„Sind Lisa und Max zuhause?"

Are Lisa and Max at home?

singen
to sing

Singular		
	ich	singe
	du	singst
	er, sie, es	singt

Plural		
	wir	singen
	ihr	singt
	sie, Sie	singen

Partizip II	gesungen

Beispiel:

„Wir haben gestern viele Lieder gesungen."

We sang many songs yesterday.

sollen
to be supposed to do sth.

Singular		
	ich	soll
	du	sollst
	er, sie, es	soll

Plural		
	wir	sollen
	ihr	sollt
	sie, Sie	sollen

Partizip II	gesollt*

Beispiel:

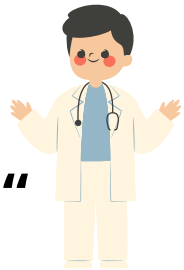

„Der Arzt sagt, ich soll mehr Sport machen."

The doctor says I should exercise more.

**Although modal verbs have a "Partizip II", it's very uncommon to use them in "Perfekt". They are mostly used in "Präteritum".*

sprechen
to speak

Singular		
	ich	spreche
	du	sprichst
	er, sie, es	spricht

Plural		
	wir	sprechen
	ihr	sprecht
	sie, Sie	sprechen

Partizip II	gesprochen

Beispiel:

„Sprechen Sie auch Englisch?“
Do you also speak English?

stehen
to stand

Singular		
	ich	stehe
	du	stehst
	er, sie, es	steht

Plural		
	wir	stehen
	ihr	steht
	sie, Sie	stehen

Partizip II	gestanden

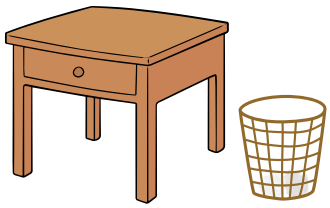

Beispiel:

„Der Papierkorb steht neben dem Schreibtisch.“
The paper basket stands next to the desk.

treffen

to meet sb.

Singular	ich	treffe
	du	triffst
	er, sie, es	trifft

Plural	wir	treffen
	ihr	trefft
	sie, Sie	treffen

Partizip II	getroffen

Beispiel:

„Ich **treffe** später meine Freunde."

I'll meet my friends later.

trinken

to drink

Singular	ich	trinke
	du	trinkst
	er, sie, es	trinkt

Plural	wir	trinken
	ihr	trinkt
	sie, Sie	trinken

Partizip II	getrunken

Beispiel:

„**Trinkst** du auch gerne Tee?"

Do you also like to drink tea?

tun
to do

Singular		
	ich	tue
	du	tust
	er, sie, es	tut

Plural		
	wir	tun
	ihr	tut
	sie, Sie	tun

Partizip II	getan

Beispiel:

„Was hast du getan?“
What did you do?

werden
to become

Singular		
	ich	werde
	du	wirst
	er, sie, es	wird

Plural		
	wir	werden
	ihr	werdet
	sie, Sie	werden

Partizip II	geworden

Beispiel:

„Im Winter wird es schon früh dunkel.“
It gets dark early in winter.

wissen
to know

Singular		
	ich	weiß
	du	weißt
	er, sie, es	weiß

Plural		
	wir	wissen
	ihr	wisst
	sie, Sie	wissen

Partizip II	gewusst

Beispiel:

„Weißt du, wer das gemacht hat?“
Do you know who did that?

wollen
to want to

Singular		
	ich	will
	du	willst
	er, sie, es	will

Plural		
	wir	wollen
	ihr	wollt
	sie, Sie	wollen

Partizip II	gewollt*

Beispiel:

„Ich will heute nicht zur Schule gehen!“
I don't want to go to school today!

**Although modal verbs have a “Partizip II”, it's very uncommon to use them in “Perfekt”. They are mostly used in “Präteritum”.*

🏁 ENDE! 🏁

I am glad to see that you've worked your way through this PDF!

"Gut gemacht!"

Make sure to keep an eye on your email inbox as I regularly send out cheatsheets around grammar topics. Also, you won’t miss out on any of my course openings!

Feel free to send me a message on social media (or my website) if you have any questions or need further help!

Bis bald,

Niklas