基于深度学习的人脸识别会议签到系统

系统部署说明书（快速）

12011428 - **Rookie**

湖南软件职业技术大学

目录

1 概要 1
1.1 编写目的 1
2 部署环境 1
2.1 准备文件 1
2.2 部署环境要求 1
3 系统部署流程 2
3.1 创建数据库 2
3.2 部署静态资源 2
3.3 部署后台系统 RookieMeeting 4
3.4 启动 Redis 5
4 可能出现的问题及解决办法 6
5 说明 7

1 概要

1.1 编写目的

本手册详细叙述本系统的部署和实施中的步骤和注意事项，包括系统运行环境、服务器端的系统软件部署和前端静态资源的部署、可能遇到的问题以及解决办法等内容。安装人员在进行实际安装前务必详细阅读本手册。

2 部署环境

2.1 准备文件

Jar 包：RookieMeeting-0.0.1-SNAPSHOT.jar

数据库文件：rookiemeeting.sql

静态资源：dist 文件

2.2 部署环境要求

操作系统: Windows10

JDK 版本：1.8 或以上

数据库：MySQL8.0.12

代理服务器：nginx1.18

内存：8g 或以上

3 系统部署流程

3.1 创建数据库

1)进入 MySQL 服务。

2)执行命令 create database rookismeeting 创建数据库 rookismeeting。

3) 执行 use rookismeeting 命令选中 rookismeeting 数据库，使用 source 命令读取 rookismeeting.sql 文件

4)执行 select table_name from information_schema.tables where table_schema='rookismeeting'

打印结果如图 1 所示则代表成功创建数据库。

```
mysql> select table_name from information_schema.tables where table_schema='rookismeeting';
+---------------------+
| TABLE_NAME          |
+---------------------+
| department          |
| employee            |
| meeting             |
| meetingparticipants |
| meetingroom         |
+---------------------+
5 rows in set (0.01 sec)
```

图 1 成功创建数据库示例图

3.2 部署静态资源

首先需要在百度开发平台申请 ak 码，百度开发平台地址：https://lbsyun.baidu.com/,(已有一个暂时不用申请)申请完成后如下图所 2 所示：

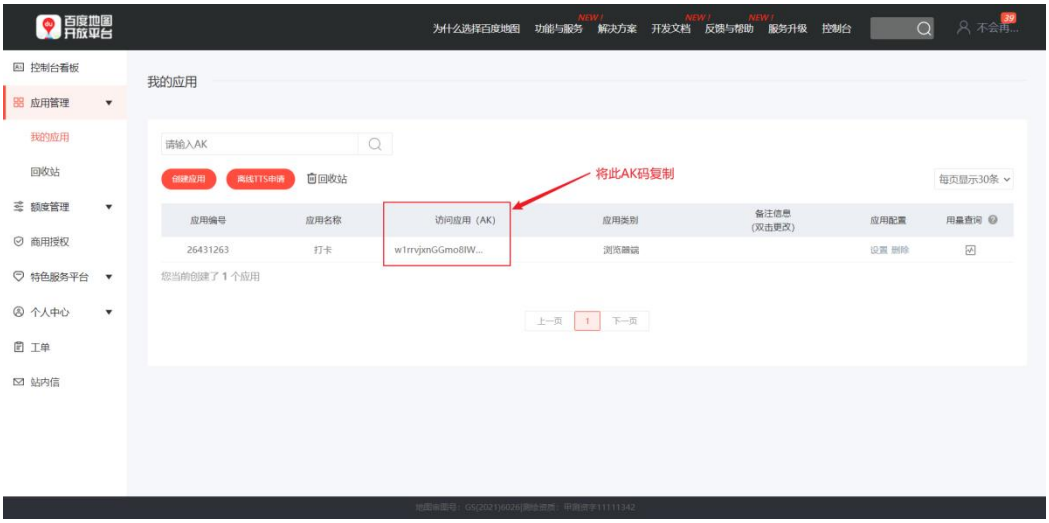

图 2 百度地图申请完成图

dist 下的 index.html 页面中编辑，具体编辑方式如下图所 3 所示：

```html
index.html
<!DOCTYPE html>
<html lalng="">
  <head>
    <meta charset="utf-8" />
    <meta http-equiv="X-UA-Compatible" content="IE=edge" />
    <meta name="viewport" content="width=device-width,initial-scale=1" />
    <link rel="icon" href="/项目复盘.png" />
    <title>会议签到系统</title>
    <script src="//api.map.baidu.com/api?type=webgl&v=1.0&ak=w1rrvjxnGGmo8IW9Fh4G7Fv3NGVTejCC"></script>
    <script
      defer="defer"
      type="module"
      src="/js/chunk-vendors.9f67ae4f.js"
    ></script>
    <script defer="defer" type="module" src="/js/app.87a3f27f.js"></script>
    <link href="/css/chunk-vendors.7518329a.css" rel="stylesheet" />
    <link href="/css/app.517351e7.css" rel="stylesheet" />
    <script
      defer="defer"
      src="/js/chunk-vendors-legacy.58fe0ec0.js"
      nomodule
    ></script>
    <script defer="defer" src="/js/app-legacy.b0ce0e71.js" nomodule></script>
  </head>
  <body>
    <noscript
      ><strong
        >We're sorry but meeting doesn't work properly without JavaScript
        enabled. Please enable it to continue.</strong
      ></noscript
    >
    <div id="app"></div>
```

将上一步复制的AK码粘贴在此处

图 3 dist 下的 index.html 页面的编辑图

将 dist 文件导入 nginx 中的 html 文件夹目录下，在 nginx 的配置文件 nginx.conf 中添加需要代理的静态资源。具体配置方式如下图所 4 所示:

```
server {
    listen       80;
    server_name  localhost;

    #charset koi8-r;

    #access_log  logs/host.access.log  main;

    location / {
        root   html/dist;
        try_files $uri $uri/ /index.html last;
        index  index.html index.htm;
    }
```

对外开发的端口号

服务器的ip地址

dist文件所在的位置

try_files语法

图 4nginx 代理静态资源配置图

注：try_files 的语法规则：格式：try_files file ... uri，表示按指定的 file 顺序查找存在的文件，并使用第一个找到的文件进行请求处理，last 表示匹配不到就内部直接匹配最后一个。

在浏览器中输入服务器 ip 地址+端口号，并开启电脑的定位服务，出现如下图 5 页面则代表静态资源部署成功。

图 5 静态网页部署成功示例图

3.3 部署后台系统 RookieMeeting

在 D 盘下创建 photo 文件夹(外部静态资源)，在该文件夹下创建 FaceInformation 文件夹(存放人脸注册的照片)，在创建 Tmp(用于存放人脸登录和人脸签到的照片，可以定期删除)。然后执行命令”java -jar RookieMeeting-0.0.1-SNAPSHOT.jar --spring.datasource.password=数据库密码”启动服务。

控制台出现如下图 6 界面则代表成功启动：

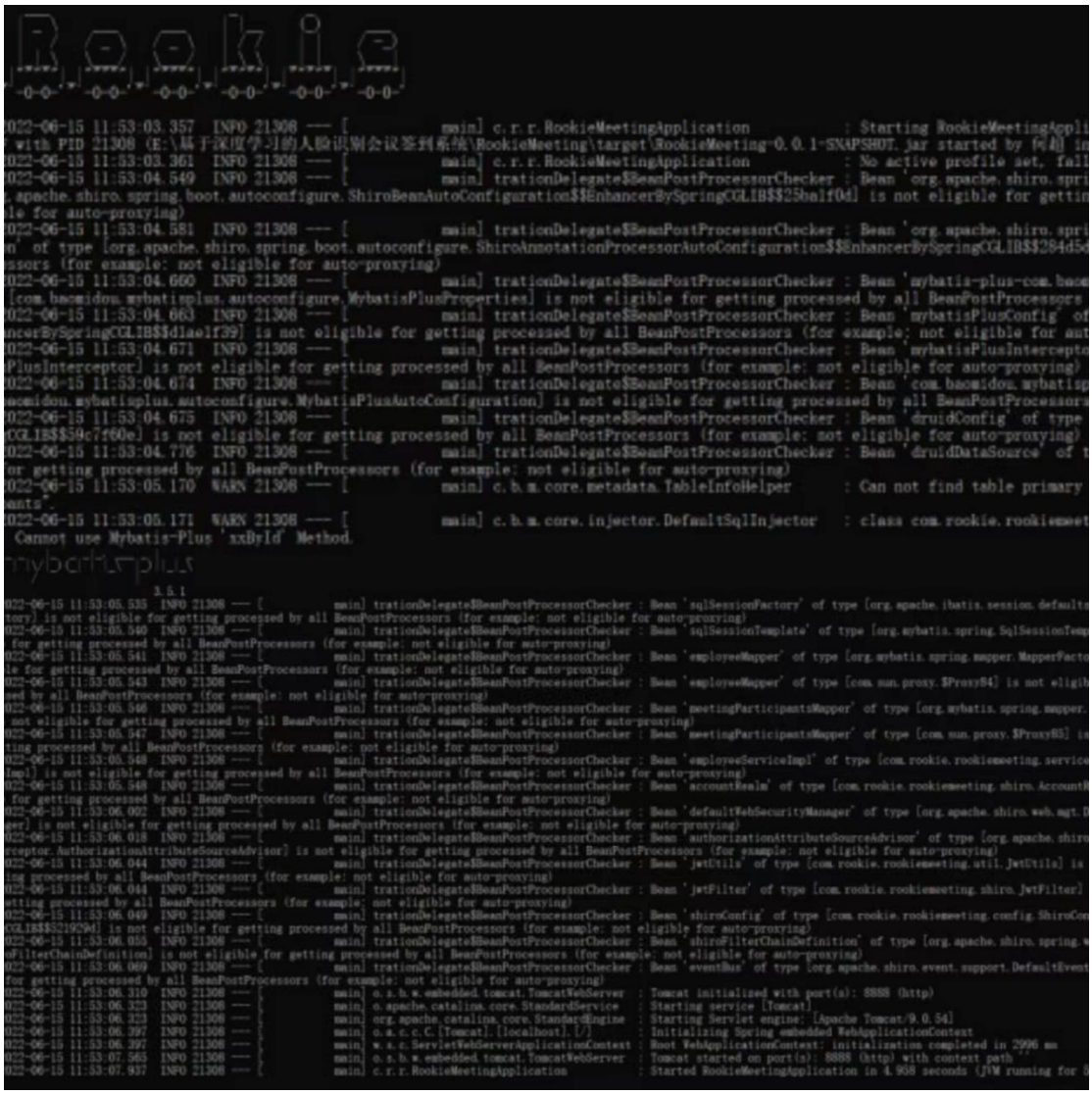

图 6 后台系统部署成功示例图

注：“--spring.datasource.password=数据库密码”必须加上，否则会报错。

3.4 启动 Redis

在 redis 安装目录下双击 redis-server.exe，redis 服务需要在后台一直启动，启动成功如图 7 所示

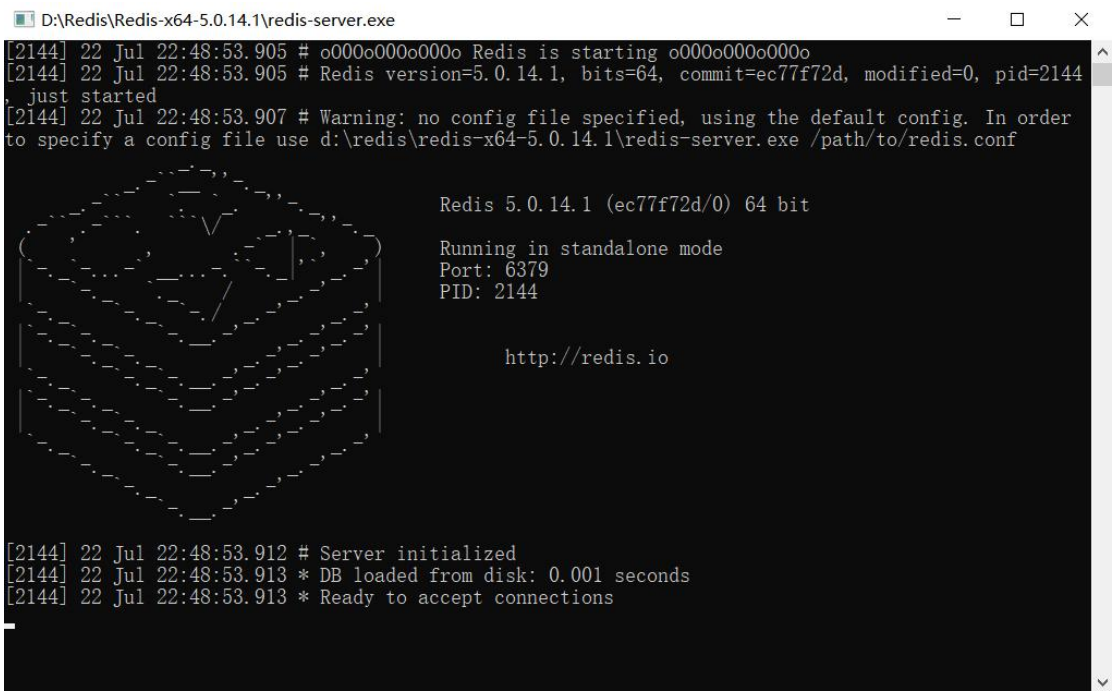

图 7 redis 启动成功

4 可能出现的问题及解决办法

部署成功后访问前端页面，如果进行登录后登录成功则代表部署成功。否则点击登录一直加载则为失败，有以下三种可能：

1) 启动项目时没有指定数据库密码，启动 jar 包前需要指定属性 --spring.datasource.password=数据库密码。

2)没有在 D 盘下创建 photo 文件夹，需要创建。

3)如静态资源在浏览器显示空白，打卡 F12 查看 Console 出现图所 8 所示，则需要重新部署静态资源。

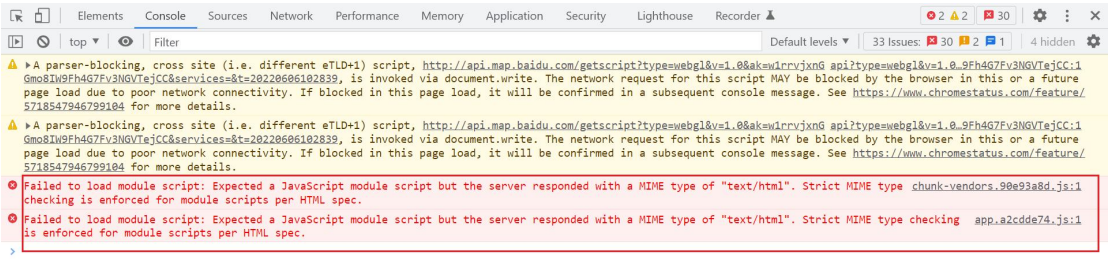

图 8 静态资源部署失败示例图

5 说明

至此，该项目已经部署完成，可以开始进行调试运行。