Kaka

# DONGXU CHOI

Programmer

下載履歷PDF版

# ABOUT ME

**嗨!我是東旭,你也可以叫我kaka**

中學畢業於澳門蔡高中學,在中學六年裏：

*參加國際青年獎勵計劃並完成野外鍛鍊科金章

*為學校學長會幹部

*代表學校參加多次希望杯比賽

*2019年全澳趣味科學競賽一等獎

大學畢業於台灣國立交通大學:

*擔任港澳會幹部

*擔任僑聯會場器股長

*擔任僑聯會副會長

*擔任遊戲設計社公關長

*參加2021GGJ(Global Game Jam)並製作遊戲Feeling Cube

大學期間曾休學在澳門到家公司擔任全職全端工程師2018/8～2020/1:

*負責ios二次開發（介面修改，新增推送，訂單功能等）

*負責伺服器網絡架設以及維護（雲伺服器架設，app與伺服器溝通）

*資料庫維護，備份

## personal information

| | |
|---|---|
| **姓名** | 蔡東旭 |
| **英文姓名** | DongXu Cai |
| **性別** | 男 |
| **生日** | 1995年8月25日 |
| **E-MAIL** | miskaka0825@gmail.com |
| **電話** | +853 62772011 |
| **應徵種類** | 全職 |

## languages

**粵語**

精通

**普通話**

精通

**English**

一般

## 技能總覽

80%

65%

80%

## 程式語言

**C/C++** 熟練～精通

**Python** 熟練

前端｜應用　後端｜數據處理　文書｜工具類

C#/Swift/Java/Matlab 熟悉

HTML+CSS+JS 入門～熟悉

## 其他/應用

Php & MySQL 入門～熟悉

Bash/sh等腳本 入門～熟悉

PS/AI 圖像處理 熟悉

Pr/Ae 影像剪輯/特效 入門～熟悉

## 關於我的個性

- 熱愛探索
- 友善
- 健談
- 熱情

## 興趣

主機遊戲　遠足　旅行

遊戲創作　動漫　吃貨

## 作品簡介

以下是作品的簡介，詳細作品可以點擊圖片或者標題；作品總覽可以點擊我

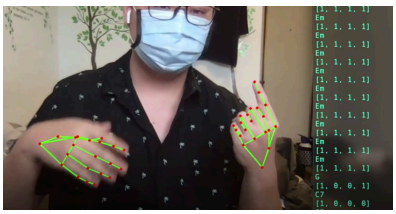

AR吉他MotionCapture

IOS APP:股票日記

利用python機器學習插件尋找肢體，根據不同的肢體動作判斷要不要發聲和什麼和弦，可以做到基本歌曲的配樂，自彈自唱

第一份工作的時候自學過iosApp開發，課餘時間開發了一個自己用的股票記帳軟件，可以選擇澳門不同的銀行計算手續費（目前只有中國銀行，大豐銀行，大西洋銀行，因為身邊有朋友有詳細的交易手續費表），能存不同股票的交易，而且有添加廣告,完成基本功能不過沒有上架

## 網頁開發

這個作品其實就是現在這個網頁，他可以根據不同的螢幕大小適配大部分螢幕

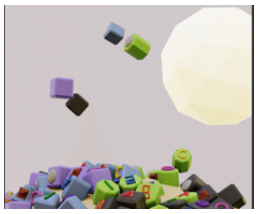

## 遊戲：FeelingCube

參加GGJ時候的作品，雙人競技益智遊戲

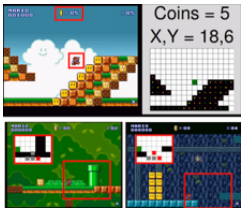


## 機器學習：Mario遊戲

AI人工智慧具有強大的學習能力，比如圍棋、Dota2 等都是透過人類讓它學習後，能夠計算出自己遊玩方法，甚至擊敗人類。我們嘗試由Q-Learning機器學習的方式，訓練一個AI系統。給它觀看“Super Mario”遊戲畫面，讓它自己學習如何玩，甚至學會遊戲中的一些運作模式和通關技巧。

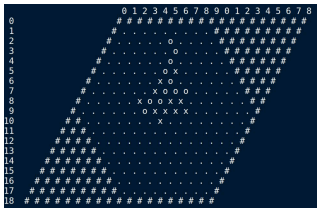

## AI五子棋

使用AB剪枝演算法計算5秒內敵我所有可能性並且做出最佳選擇。能達到第四層深度思維，人類基本無法抗衡。獲得課程第二名佳績

## AE/PR作品

AE和PR都為視頻和特效剪輯軟件，可以製作出很厲害的特效。目前製作過漫威開場特效，綠幕後製，AR眼鏡，特效過場

## 影像合成

主要是利用PS後製海報，特效。進一步提升我美感和排版上的能力，為作品後製加工的得力工具

Copyright © 2021,DongXuChoi