□ BilligTanken

Live-Übersicht: tanken.bekerh.ddns.net

Echtzeit-Übersicht der günstigsten **E5 (Super 95)** und **Diesel** Tankstellen in mehreren österreichischen Regionen, mit interaktiver Karte, GPS-Standort und Luftlinien-Entfernung.

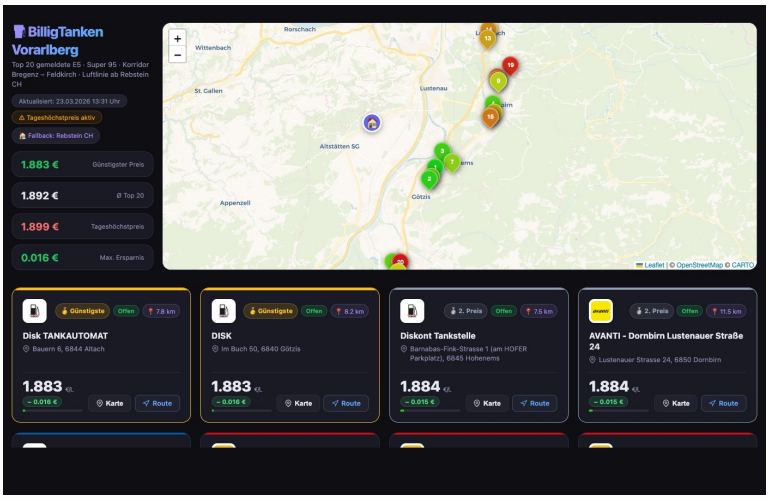

BilligTanken Screenshot

Regionen

Region	Script	Referenzpunkt	API	Cr
Wien – Alterlaa	`billigtanken-alterlaa.py`	Alterlaa	E-Control (AT)	:0(
Innsbruck	`billigtanken-innsbruck.py`	Innsbruck	E-Control (AT)	:1!
Vorarlberg (Bregenz – Feldkirch)	`billigtanken-vorarlberg.py`	Rebstein CH	E-Control (AT)	:3(
Schärding / OÖ	`billigtanken-schaerding.py`	Schärding	E-Control (AT)	:4!
Fürstenfeldbruck / Bayern □□	`billigtanken-ffb.py`	FFB Bahnhof	Tankerkönig (DE)	:4!

Features

- **Top N günstigste Stationen** – sortiert nach Preis, bei

Gleichstand nach Luftlinie vom Standort
- **Top 6 Schnellübersicht** – zeigt die 6 günstigsten unter den 20 nächstgelegenen Stationen
- **Benzin / Diesel Umschalter** – beide Kraftstofftypen in einer Seite, letzter Stand wird gespeichert
- **Interaktive Leaflet-Karte** – Marker farbcodiert von grün (günstig) → rot (teuer), klickbar
- **GPS-Standort** – Browser-Geolocation aktualisiert Entfernungen und Route-Links live
- **Route-Button** – öffnet Google Maps Directions direkt ab aktuellem Standort
- **Hell/Dunkel-Theme** – manuell umschaltbar, folgt System-Präferenz
- **Automatische Aktualisierung** – Cron stündlich, atomarer Datei-Swap (kein Flackern)
- Nur Stationen mit **gemeldeten Preisen** werden angezeigt

Datenquellen

Österreich – E-Control Austria – gesetzlich verpflichtende Preistransparenzdatenbank. In Österreich gilt ein staatlicher **Tageshöchstpreis** (Erhöhungen nur Mo/Mi/Fr um 12 Uhr). Diskont-Ketten (Disk, Avanti, JET) unterbieten ihn regelmäßig.

Deutschland – Tankerkönig – MTS-K Daten der Bundesnetzagentur (E-Control Pendant).

> **Hinweis:** E10 wird in Österreich nicht verkauft. Das österreichische Äquivalent ist Super 95 (E5). In Deutschland sind E5, E10 und Diesel verfügbar.

Quickstart

```
# Docker (empfohlen)
docker compose up -d --build
# → http://localhost:8080

# Lokal (eine Region, erzeugt HTML im aktuellen Verzeichnis)
pip install requests
python3 billigtanken-vorarlberg.py
open index-vorarlberg.html
```

Docker

```
docker compose up -d --build   # starten / neu bauen
docker compose logs -f         # live logs (cron runs & errors)
```

```
docker compose down            # stoppen
```

Base Image	`alpine:3.21`
Image-Größe	~88 MB
Web-Server	Apache (httpd)
Aktualisierung	Cron, jede Stunde (stündlich um :00, :15, :30, :45 UTC)
Port	`8080` → Container `80`
Log-Datei	`/var/log/billigtanken.log` (gelöscht bei Neustart, ~200 Zeilen/Tag)

Konfiguration

Alle Einstellungen am Anfang des jeweiligen Regionalskripts:

Variable	Bedeutung
`TOP_N`	Anzahl der angezeigten Kacheln
`QUERY_POINTS`	Koordinatenpunkte für die API-Abfrage
`HOME_LAT/LON/NAME`	Referenzpunkt für Luftlinien-Berechnung
`LAT/LON_MIN/MAX`	Bounding Box (filtert API-Ergebnisse)
`WEB_ROOT`	Ausgabeverzeichnis (Env-Variable, Standard: `.`)

Architektur

```
billigtanken_lib.py          ← gemeinsame Bibliothek (API, HTML-
Generierung)
billigtanken-vorarlberg.py   ← Regionalkonfiguration + main()
billigtanken-alterlaa.py
billigtanken-innsbruck.py
billigtanken-schaerding.py
entrypoint.sh                ← startet alle Skripte einmalig, dann
cron + Apache
```

Aktuelle Updates (2026-03-30)

 Cron Schedule Fix – Printf-Bug behoben: alle 5 regionalen Scripts laufen jetzt auf Schedule (:00, :15, :30, :45, :48)

 Logfile Optimierung – Startup-Ausgabe zu `/dev/null` umgeleitet, Logdatei bei Neustart gelöscht → keine Bloatware mehr

 FFB Integration – Neue Region: Fürstenfeldbruck mit deutscher Tankerkönig API (MTS-K Daten der Bundesnetzagentur)

 Status Line – Claude Code zeigt jetzt `hostname:dir | model | ctx%` (inspiriert von Debian PS1)