Descifrando la Inteligencia Artificial

Herramientas Inteligentes para el Desarrollo del Potencial Humano

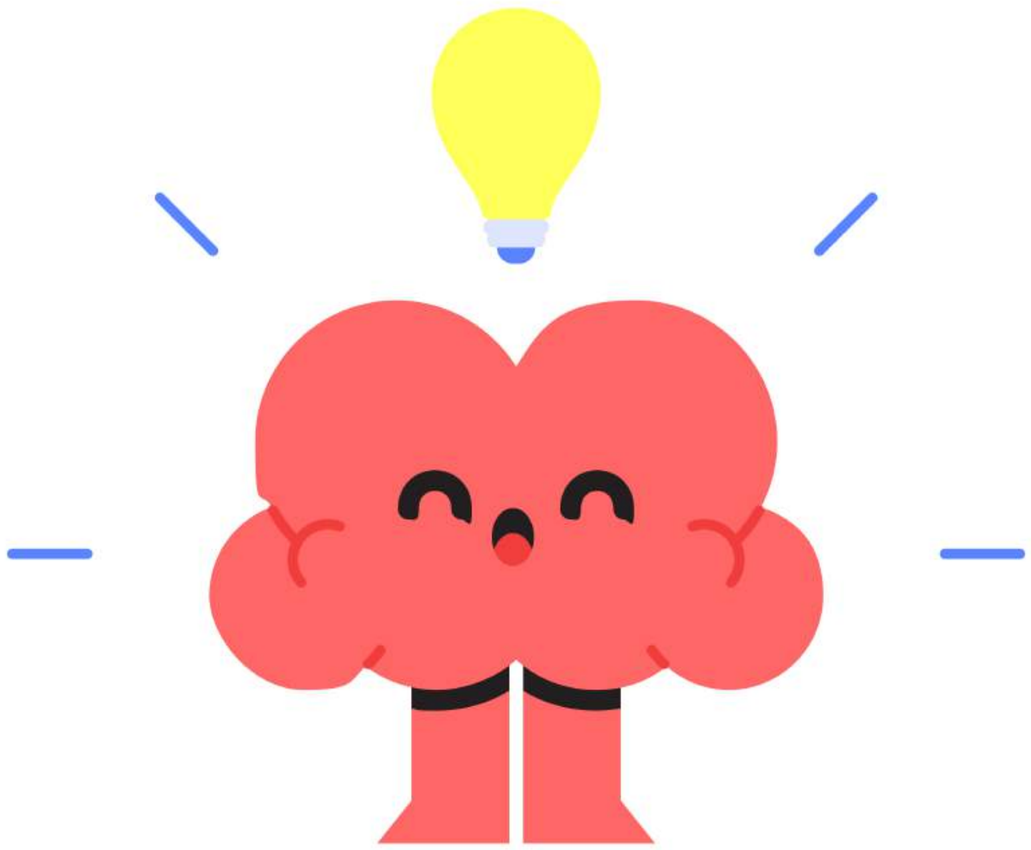

Inteligencia

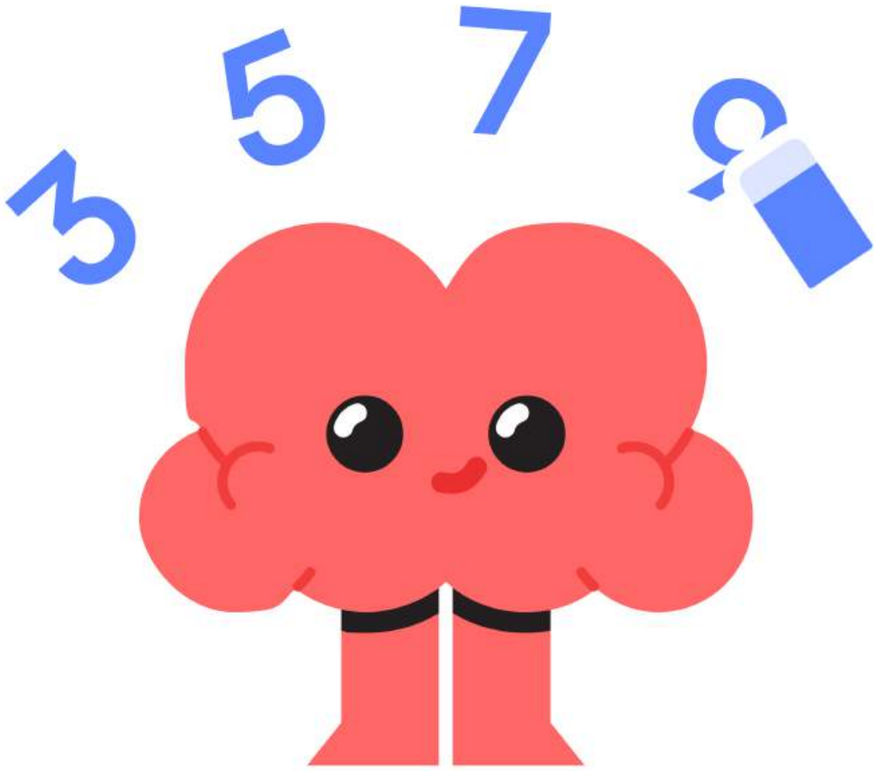

«Capacidad de juzgar bien, comprender bien y razonar bien»

Alfred Binet (1905)

«Capacidad global de un individuo para actuar con propósito, pensar racionalmente y lidiar eficazmente con su entorno»

David Wechsler (1944)

«Capacidad de resolver problemas o crear productos que sean valorados en uno o más contextos culturales»

Howard Gardner (1983)

Inteligencia

¿Qué onda?

- Pensar críticamente y resolver problemas de manera innovadora.
- Comprender y analizar lenguaje y comunicación.
- Reconocer y reconocerse, patrones y relaciones.
- Tomar decisiones informadas y éticas.

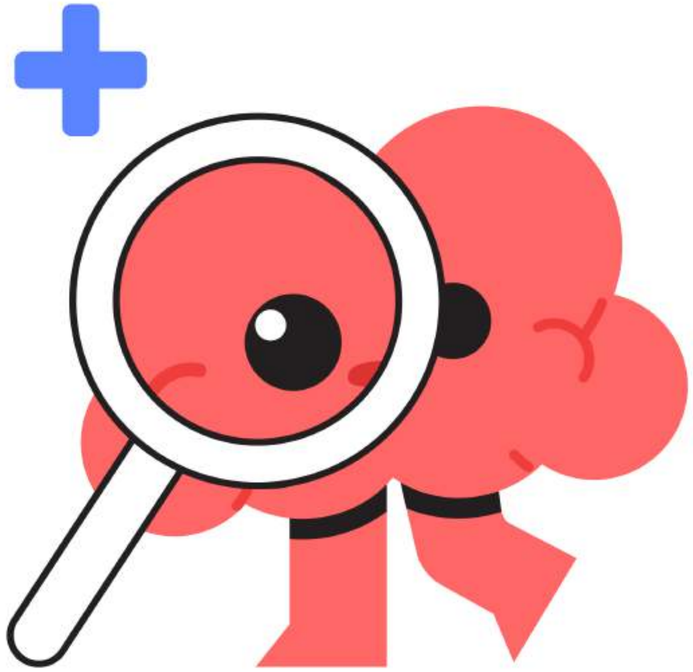

Creatividad

Pensamiento crítico

Resolución de problemas

Habilidades sociales

Inteligencia Artificial

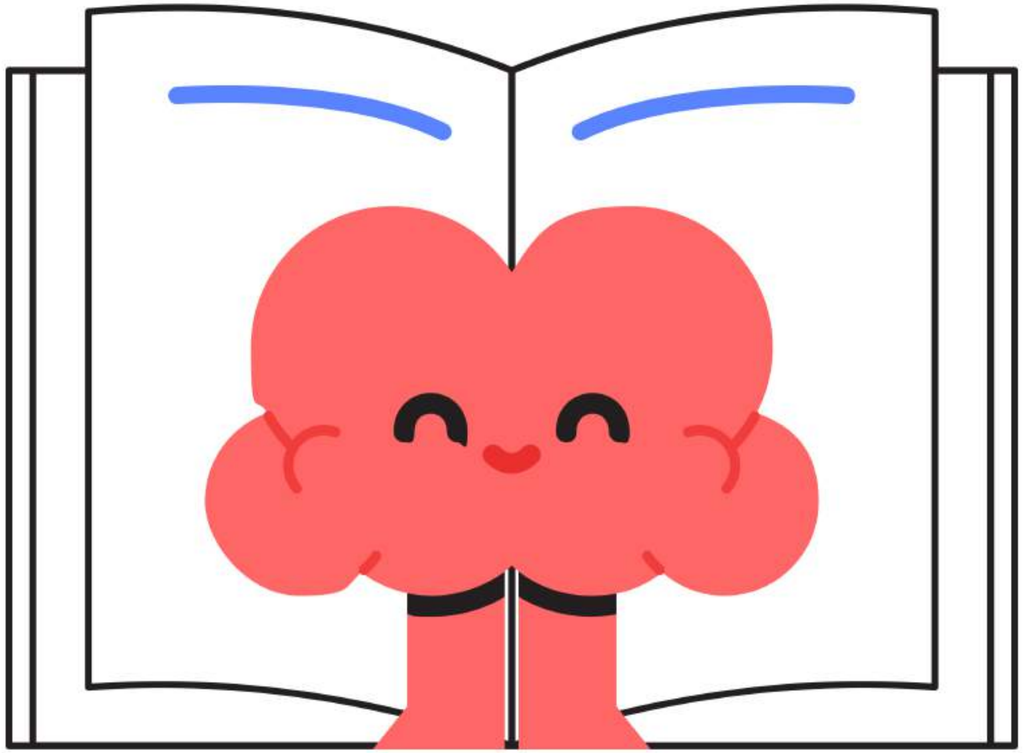

«La creación de máquinas que puedan hacer lo que los seres humanos hacen»

John McCarthy (1956)

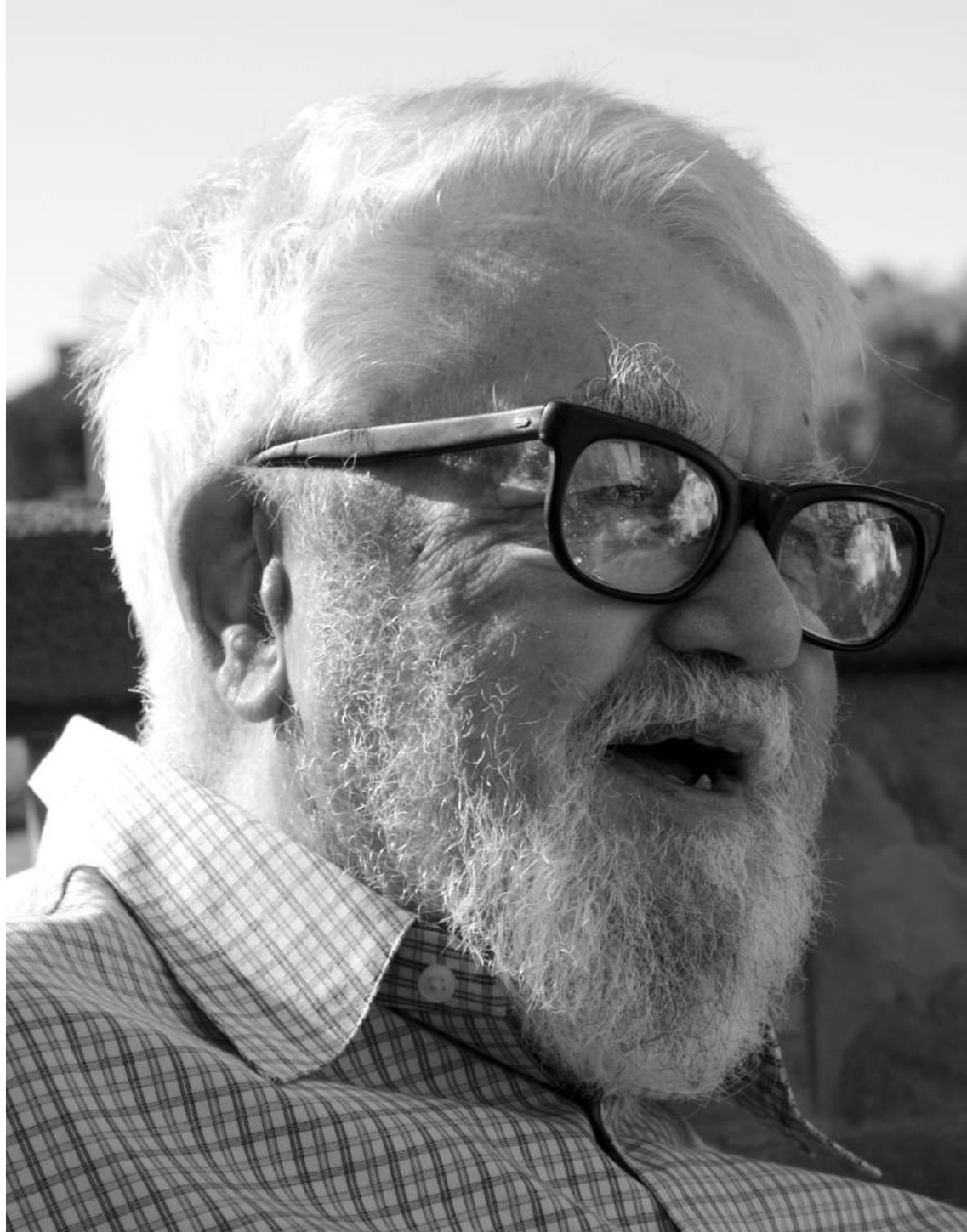

«Un ente que puede hacer lo que un ser humano puede hacer, o incluso lo que un ser humano puede hacer mejor»

Alan Turing (1950)

«La creación de máquinas que puedan realizar tareas que requieren la aplicación de la inteligencia humana»

Marvin Minsky (1967)

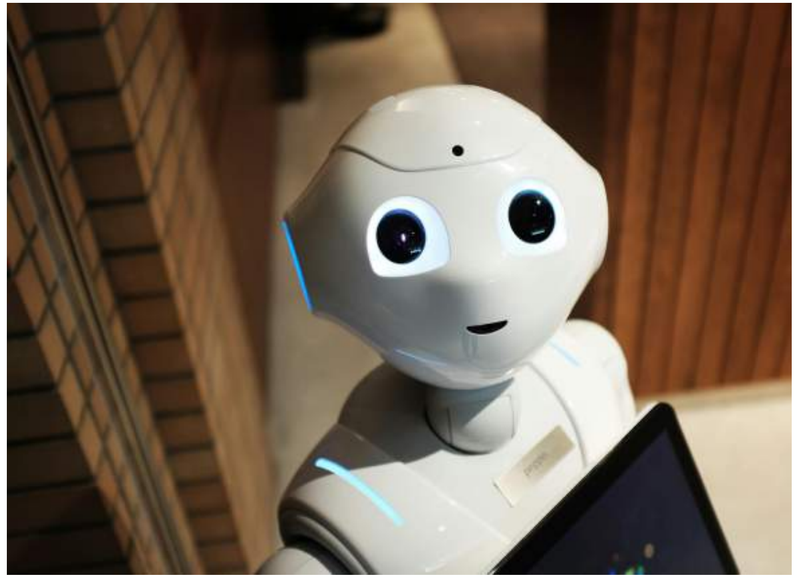

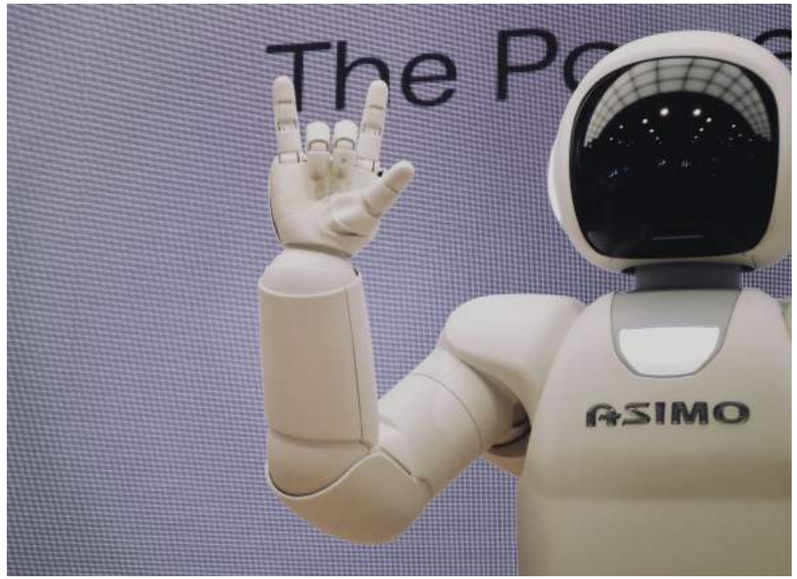
ASIMO

«Creación de sistemas informáticos capaces de realizar tareas que normalmente requieren la inteligencia humana, como aprender, razonar, resolver problemas, tomar decisiones y reconocer patrones, mediante la aplicación de algoritmos, la manipulación de datos y la utilización de tecnologías como la aprendizaje automático, la visión artificial y el procesamiento del lenguaje natural»

Stuart Russell y Peter Norvig (2010) | Artificial Intelligence: A Modern Approach

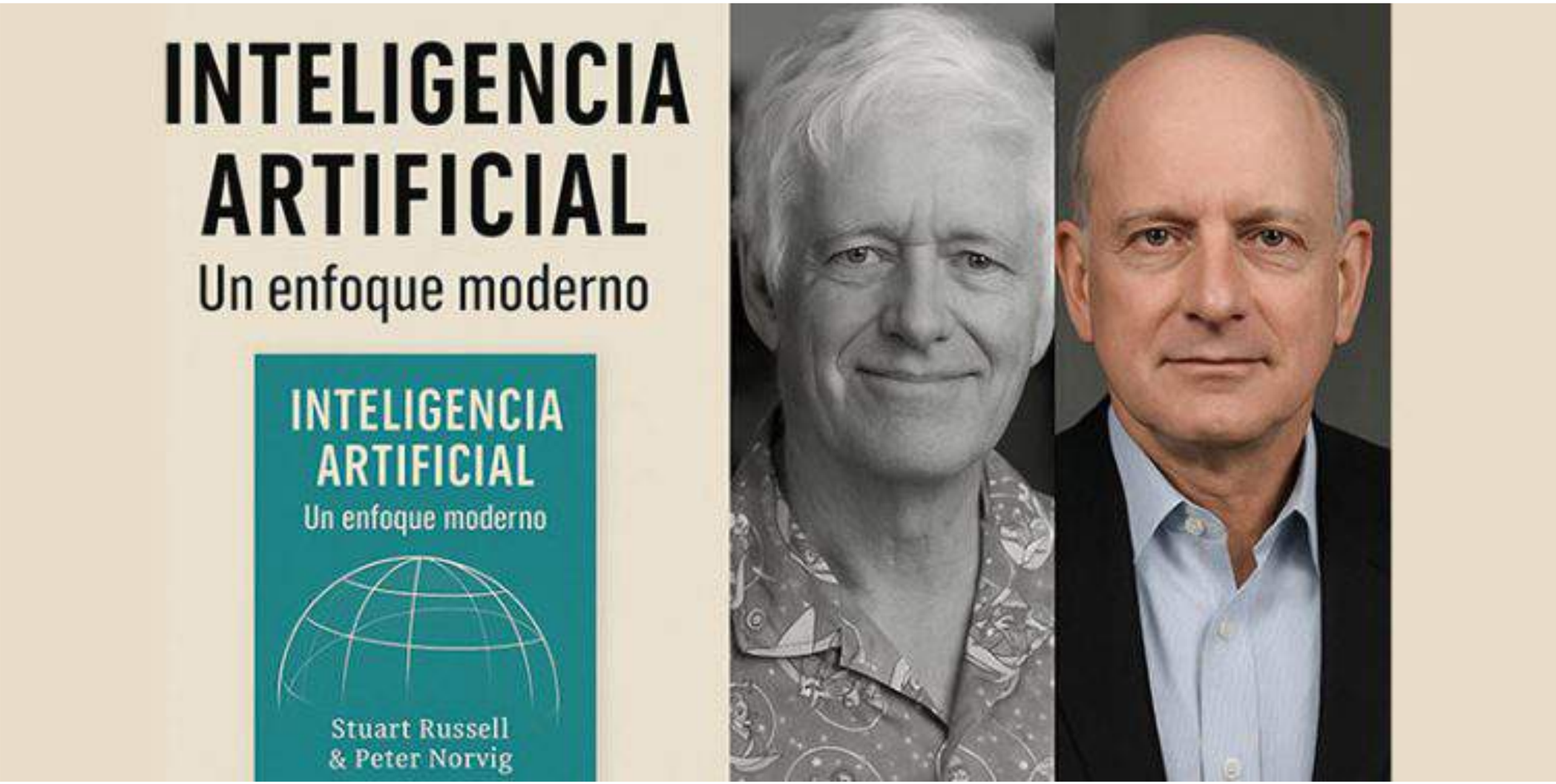

Artificial Intelligence: A Modern Approach | https://aima.cs.berkeley.edu/

¿Para qué usarías la Inteligencia Artificial?

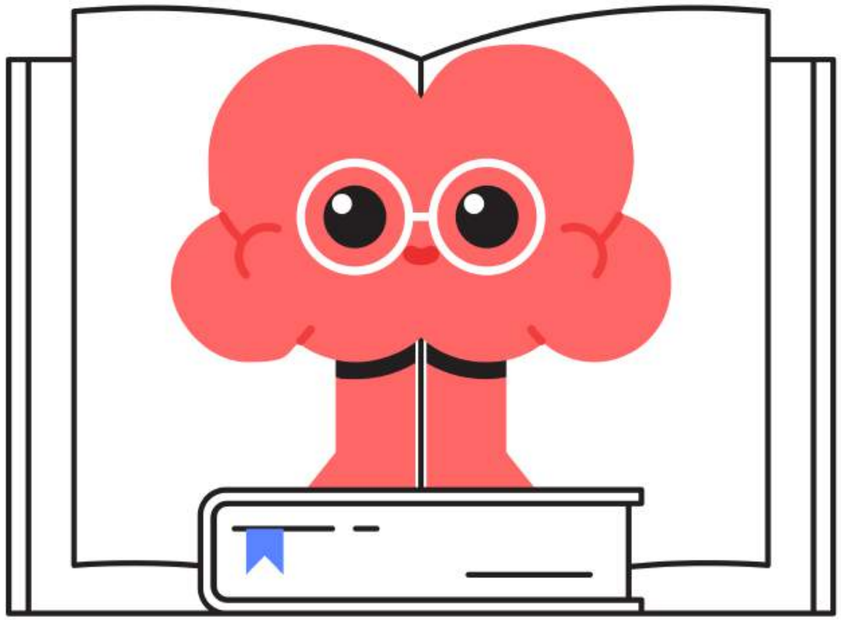

En serio… ¿para qué?

Inteligencia Artificial

Educación

- Personalización del aprendizaje.
- Evaluación y retroalimentación.
- Accesibilidad.
- Formación continua para docentes.
- Análisis de datos educativos.

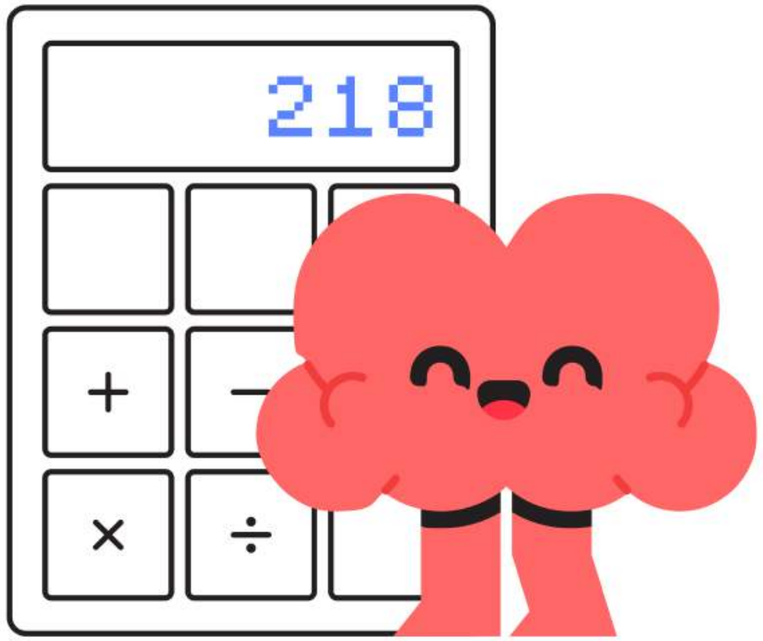

Claude

perplexity

Where Knowledge Begins

Gemma

Gemini

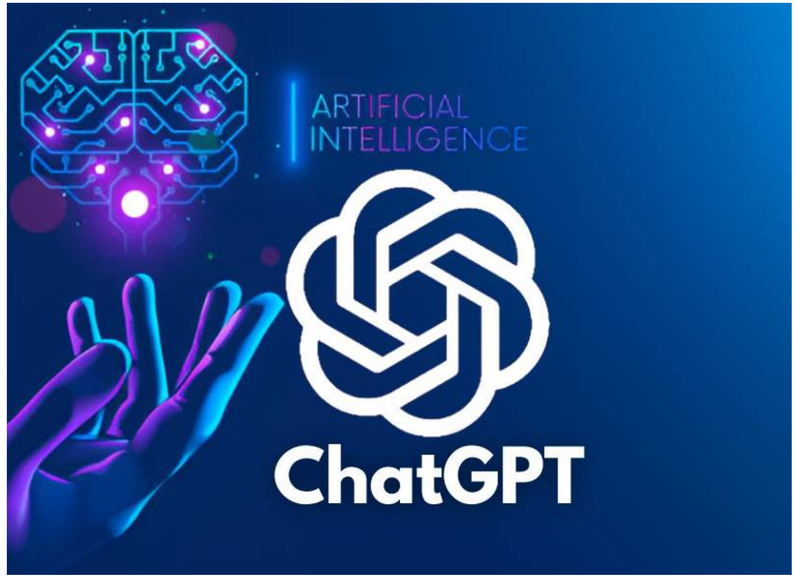
ARTIFICIAL
INTELLIGENCE
ChatGPT

Copilot
Your everyday AI companion

Chat-hub

https://chathub.gg/es

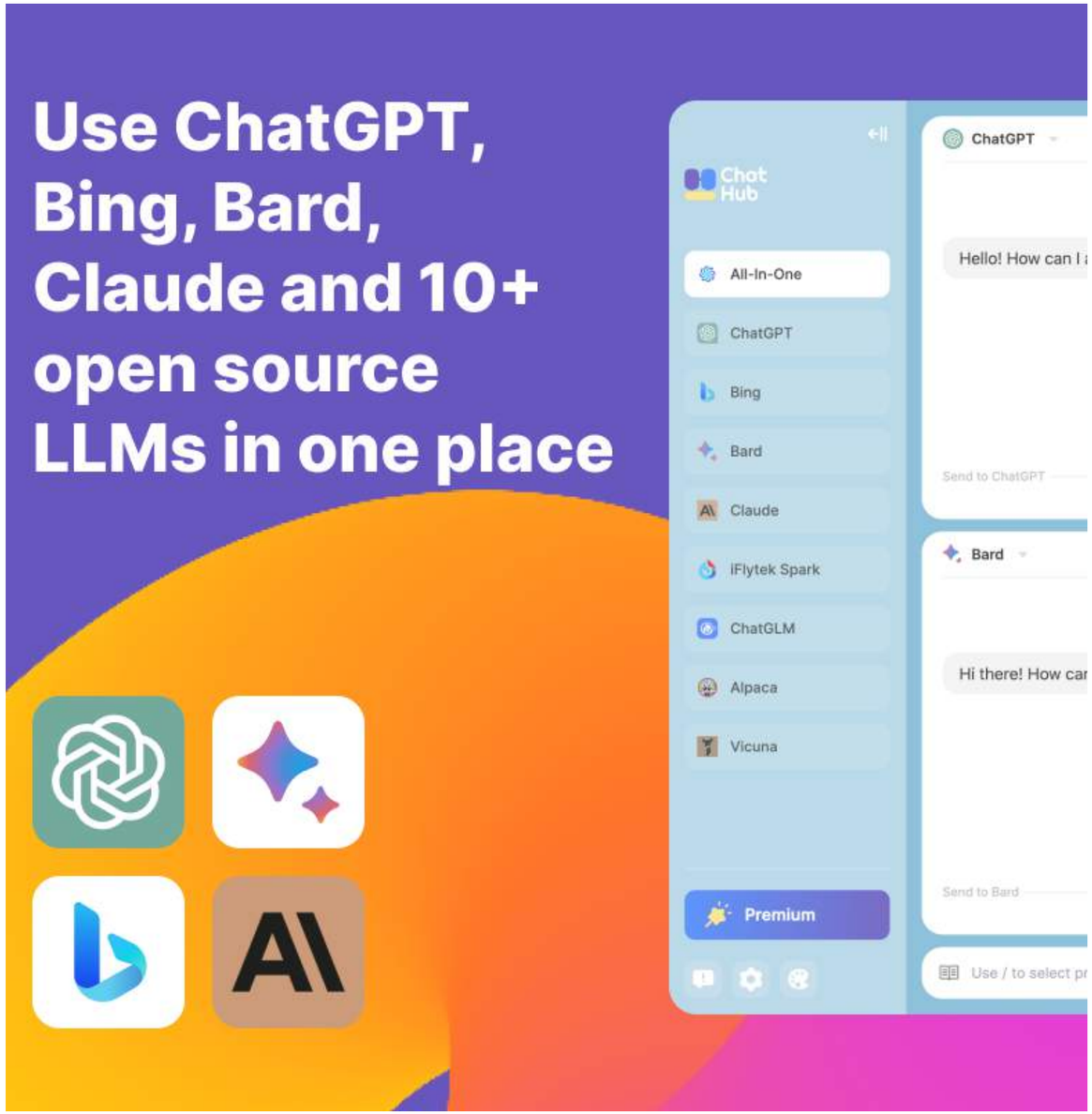

PROMPT

Prompt

¿… cómo?

- Instrucción.
- Pregunta.

- IA.
- NPL.

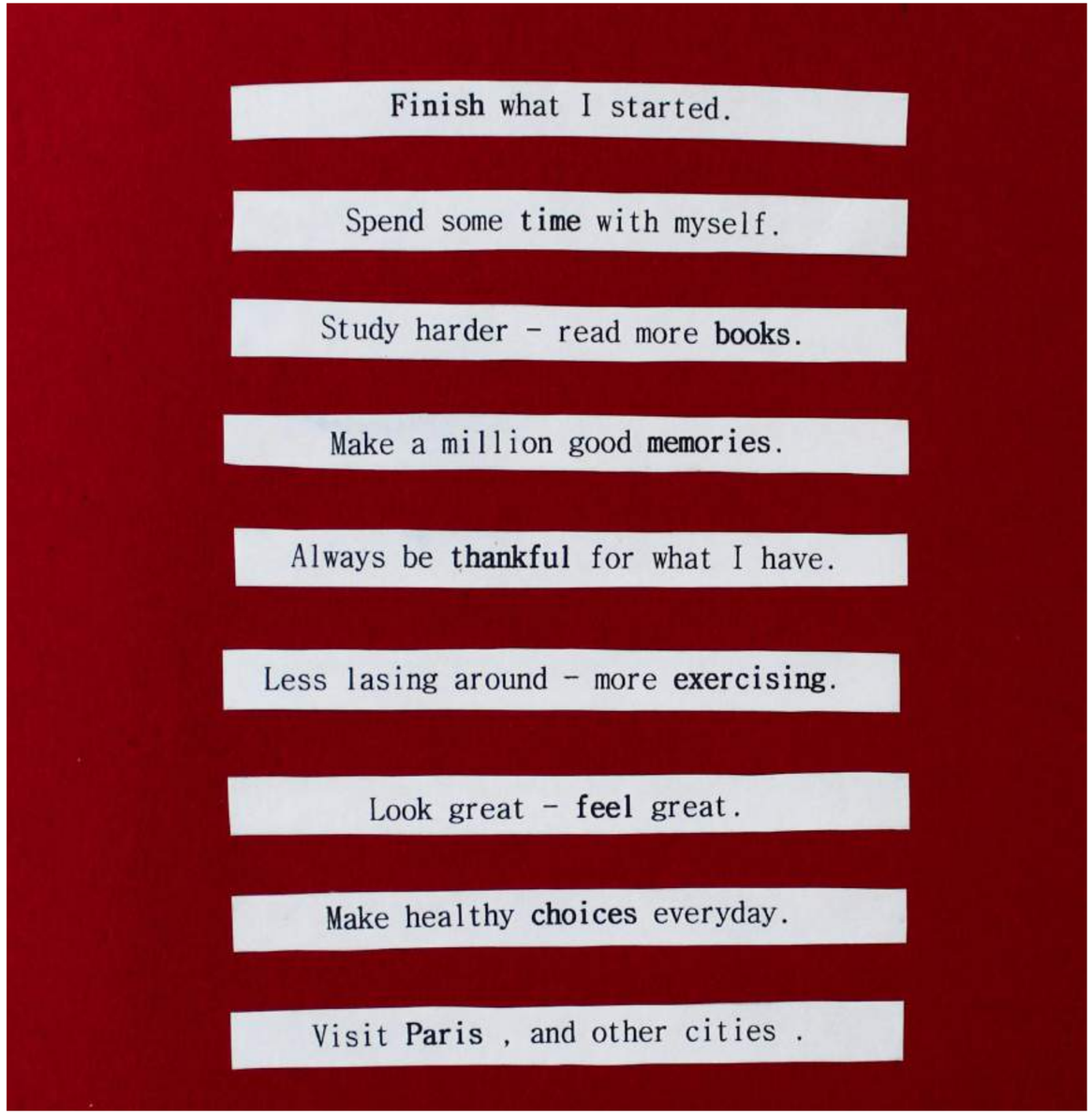

Prompt

¿... cómo?

- Directo: "Resume este artículo en 50 palabras".
- Con Rol: "Actúa como un experto en marketing y escribe un email persuasivo...".
- Estructurado: "Escribe un ensayo sobre el clima [Tema], tono formal [Tono], máximo 300 palabras [Restricción]".

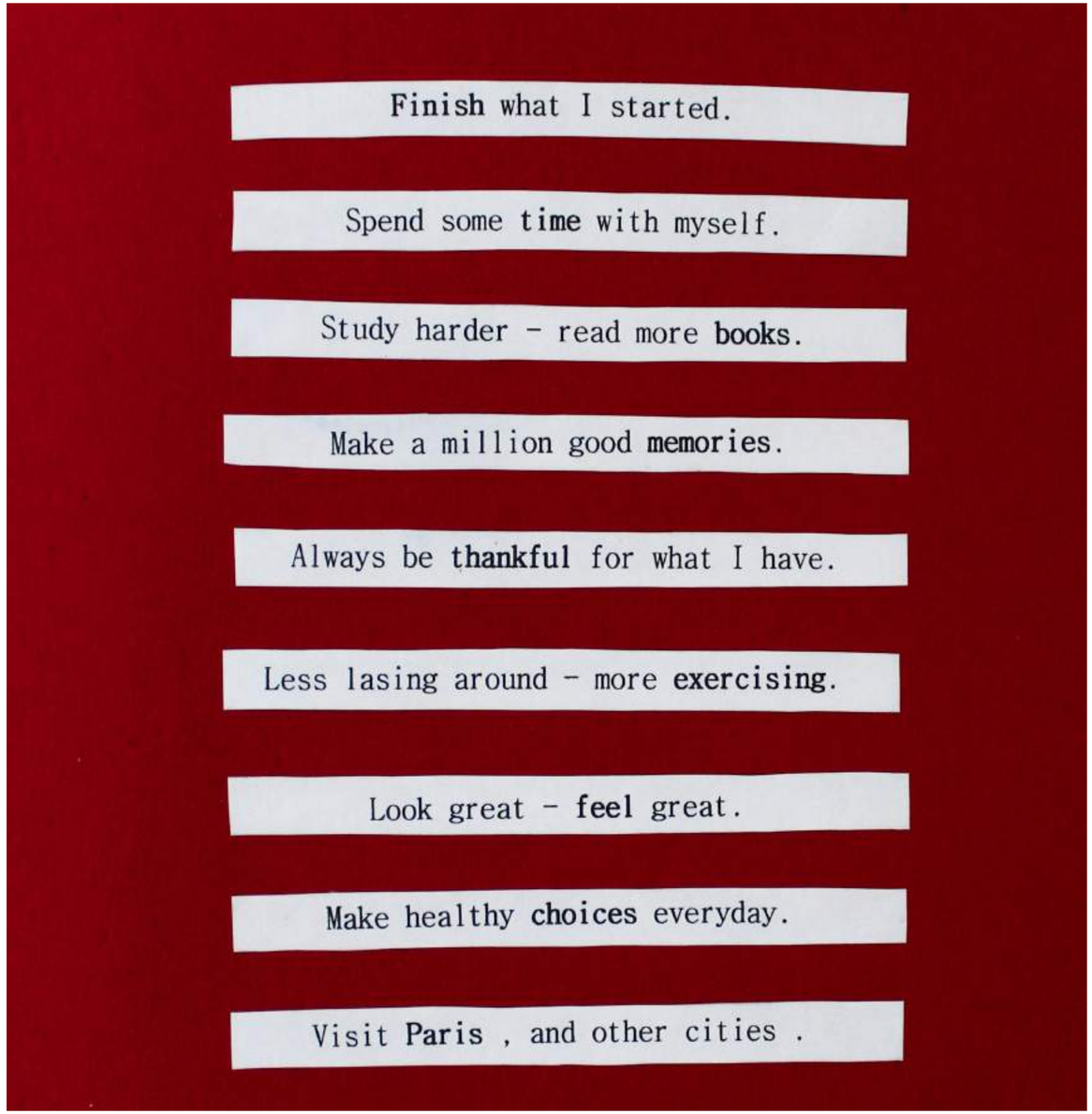

Inteligencia Artificial

Anatomía de un prompt

- Elemental.
  - Rol.
  - Contexto.
  - Tarea.
  - Formato.

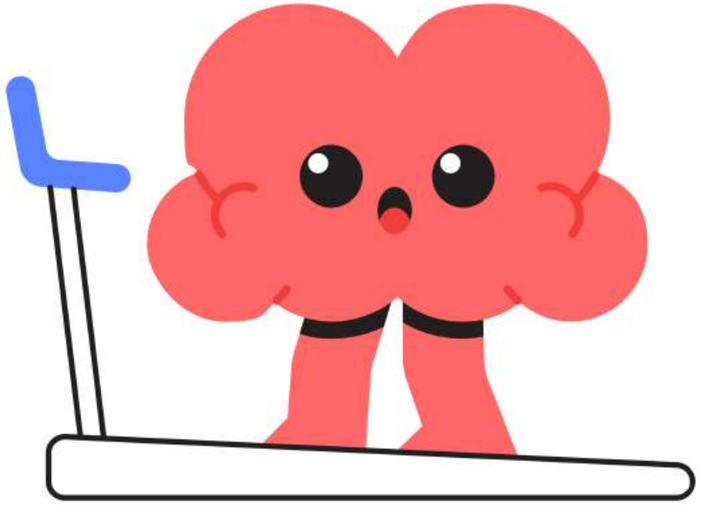

Inteligencia Artificial

Anatomía de un prompt

- Elemental.
  - ¿Quién es la IA?.
  - ¿Qué es el DDPH?.
  - ¿Qué debe hacer?.
  - ¿Cómo entrega la información?.

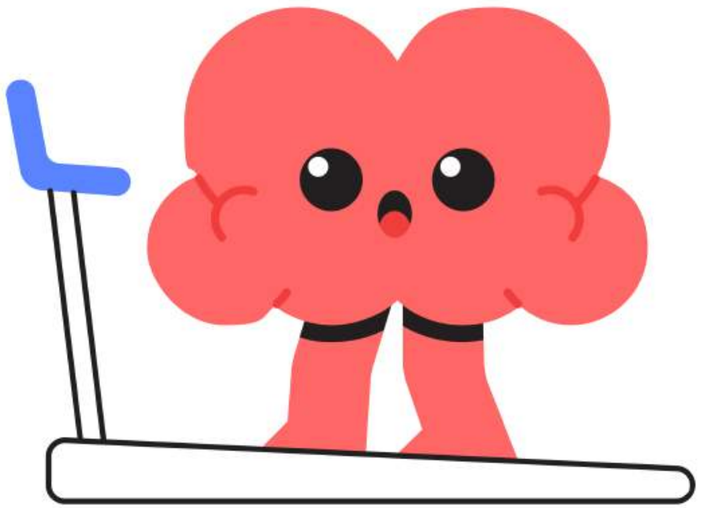

1

Actúa como un Experto en Capacitación con 10 años de experiencia facilitando talleres de desarrollo del potencial humano. Tu tono debe ser crítico, analítico y directo, sin rodeos.

2

Tengo una idea de taller sobre [UN TEMA] dirigida a [SU POBLACIÓN] que viven [UNA SITUACIÓN]. Mi solución propuesta es [SU SOLUCIÓN] que se diferencia por [SU VALOR ÚNICO].

3

Tu tarea es realizar una investigación de mercado profunda, en la que: 1. identifica los 3 talleres que atiendan la situación; 2. lista 5 quejas recurrentes que los usuarios dejan en sus reseñas negativas; y, 3. encuentra brechas de capacitación no atendidas.

4

Entrégame el análisis en una TABLA COMPARATIVA. Columnas: Competíos, Propuesta de Valor, Debilidad Crítica, Oportunidad para Mí. Al final, dame un resumen de viabilidad de 1 párrafo.

Actividad

Crea un prompt que desafíe a un modelo de IA a generar una actividad para enseñar conceptos de desarrollo del potencial humano a personal de los Servicios de Salud de Veracruz, que incluya una tarea de resolución de problemas, una actividad de exploración y una oportunidad para que los participantes compartan sus hallazgos del taller.

Gracias

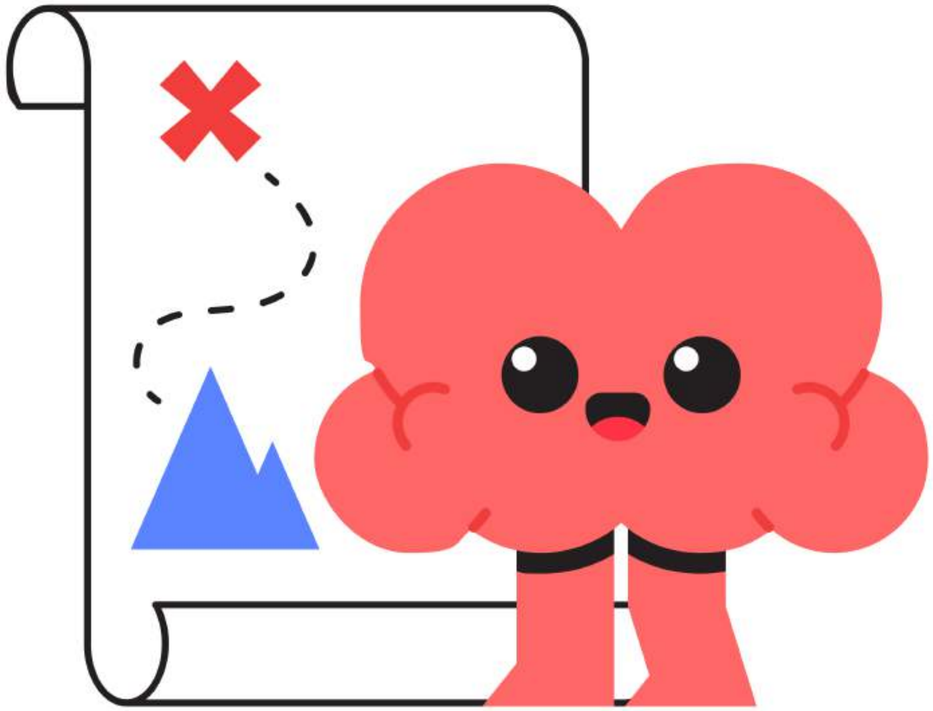

Herson Castellanos | Abril 2026

herson.castellanos@icloud.com
https://herson-castellanos.github.io/hacc/