Druhy propečení

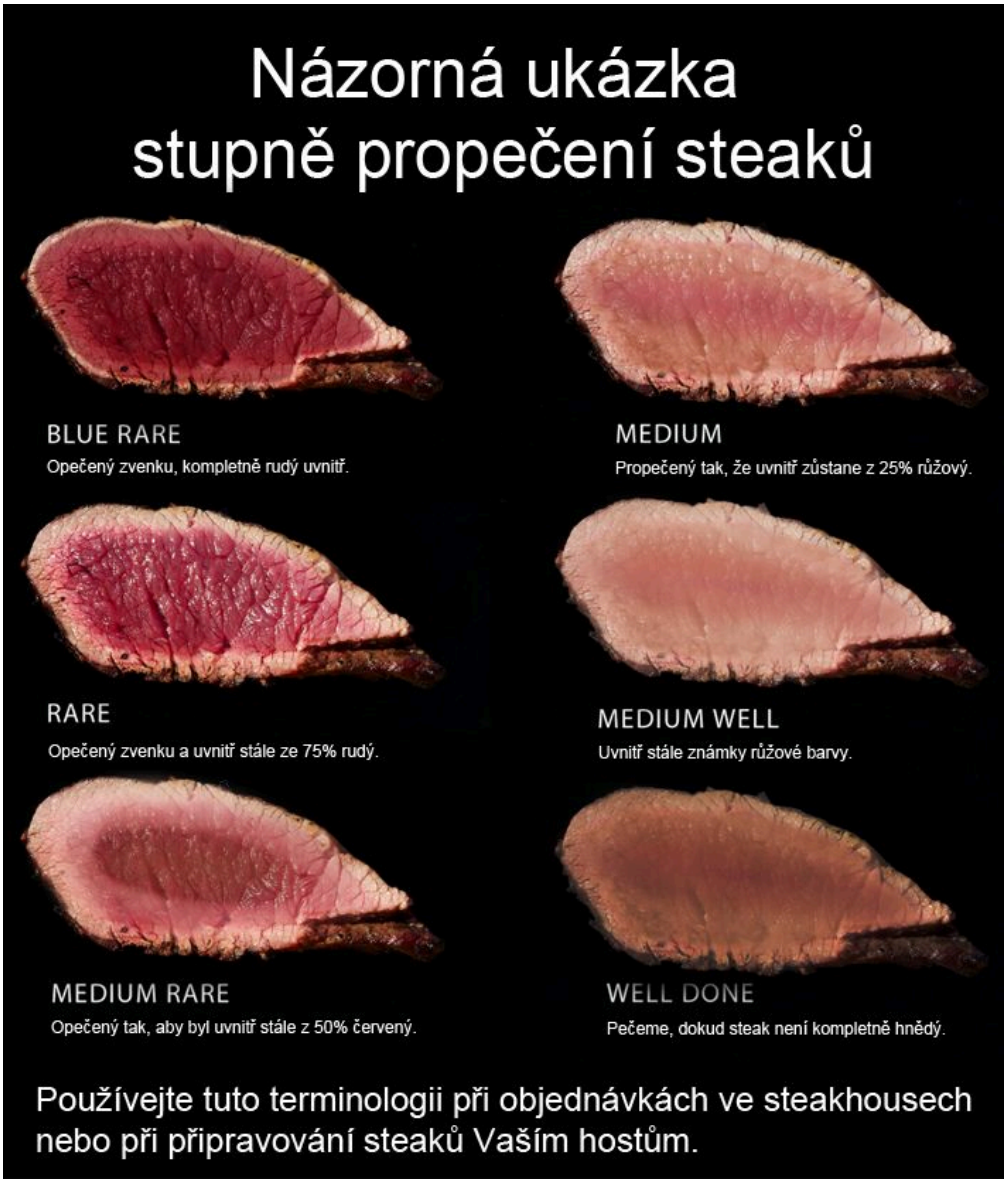

Ingredience

Ingredience	1 jídlo	2 jídla	3 jídla	4 jídla	5 jídel	6 jídel
Buřty	2 kusy	4 kusy	6 kusů	8 kusů	10 kusů	12 kusů
Cibule	1/2 kus	1 kus	1.5 kusů	2 kusy	2.5 kusů	3 kusy
Paprika	1 lžička	2 lžičky	3 lžičky	4 lžičky	5 lžiček	6 lžiček
Česnek	1 stroužek	2 stroužky	3 stroužky	4 stroužky	5 stroužků	6 stroužků
Mouka	1 lžíce	2 lžíce	3 lžíce	4 lžíce	5 lžic	6 lžic
Voda	200 ml	400 ml	600 ml	800 ml	1000 ml	1200 ml
Sůl	podle chuti	podle chuti	podle chuti	podle chuti	podle chuti	podle chuti
Pepř	podle chuti	podle chuti	podle chuti	podle chuti	podle chuti	podle chuti

Postup

1. Buřty nakrájejte na kolečka.
2. Cibuli nakrájejte nadrobno a orestujte na pánvi bez oleje dozlatova.

TIP

Můžete použít nepřilnavou pánev nebo pánev s keramickým povrchem, které jsou ideální pro smažení bez oleje.

Pokud nemáte k dispozici takovou pánev, můžete použít velmi malé množství oleje, aby se cibule nepřipálila.

3. Přidejte nakrájené buřty a orestujte je společně s cibulí.
4. Přidejte papriku a promíchejte.
5. Přidejte prolisovaný česnek a promíchejte.
6. Přidejte mouku a promíchejte, aby se všechny ingredience spojily.

NOTE

Mouku pomalu promíchejte, aby se zabránilo vzniku hrudek.

Pokud se objeví nějaké hrudky, pokračujte v míchání, dokud nezmizí.

Tímto krokem vytvoříte vlastní jíšku pro guláš.

7. Přidejte vodu (nebo vývar, pokud máte) a promíchejte. Vařte na mírném ohni, dokud omáčka nezhoustne.
8. Dochutíte solí a pepřem podle chuti.
9. Vařte ještě pár minut, aby se všechny chutě propojily.

Ingredience

- 1 tvaroh ve vaničce
- 1 hrnek vysokoprocentní smetany

TIP

cukr dle chuti

Poleva:

- 2 čokolády (1 hořká a 1 mléčná)
- 0,5 hrnku smetany
- 2 lžíce másla

Dále:

- kakaové sušenky

Postup

1. Smetanu vyšleháme do tuha.
2. Vedle v jiné míse vyšleháme tvaroh s cukrem a spojíme se smetanou.
3. Necháme vychladit.
4. Na polevu připravíme kastrůlek, do kterého dáme vodu.
5. Jakmile vaří, položíme na něj misku, do které rozlámeme čokoládu.
6. Přidáme smetanu a máslo a zahřejeme.
7. Připravíme misky, na dno dáme rozdrobené sušenky, tvarohovou náplň a polevu.
8. Necháme vychladit.

Ingredience

- Máslo
- Kuřecí maso
- Barbecue omáčka smoky chilly (Lidl)
- Koření Kotányi paprika uzená sladká
- Koření Avokádo kuře gril

> **TIP**
> Nejlépe den předem marinovat maso v koření.

Postup

1. Kuřecí maso nakrájet na nudličky.

2. Kuřecí maso vymazlit v koření.
3. Kuřecí maso smažit na másle.

> **WARNING**
> Pustí-li maso vodu, okamžitě ji vylijeme, aby maso neztratilo veškerou chuť.

4. Přidat po troškách barbecue smoky chilly.

> **TIP**
> Nepřidávat vše naráz.

5. Kuřecí maso prosmažíme až do konce.

Ingredience

- Malé tortilly (Kaufland)
- Mleté vepřové hovězí maso (Kaufland)
- Dle gusta gyros koření (Coop)
- Česnekový prášek
- 1x středně velká červená cibule
- 2x větší keříková rajčata
- 1x limetka
- Čerstvý koriandr
- Zakysaná smetana
- Olivový olej
- Pepř
- Sůl
- Sýr

Postup

1. Vytvoříme salsu, základem jsou nakrájené rajčata a cibule na kostičky.
2. Vše smícháme v misce s vymačkanou šťávou z limetky, lžíci oleje a kořením (pepř, sůl, koriandr, česnekový prášek).

> **NOTE**
>
> Salsu bychom měli nechat v lednici 30 min odležet.

3. Maso osmahneme v pánvi na másle, přidáme gyros koření a limetku.
4. Až bude maso hotové, vložíme na tortillu a zasypeme sýrem.
5. Tortillu nebalíme, pouze ji vložíme na pánev a osmahneme jen spodní stranu.
6. Až je tortilla opečená a sýr rozteklý, dáme na tortillu čerstvou salsu.
7. Podáváme se smetanou.