Paraíba (C)

Luiz Gonzaga

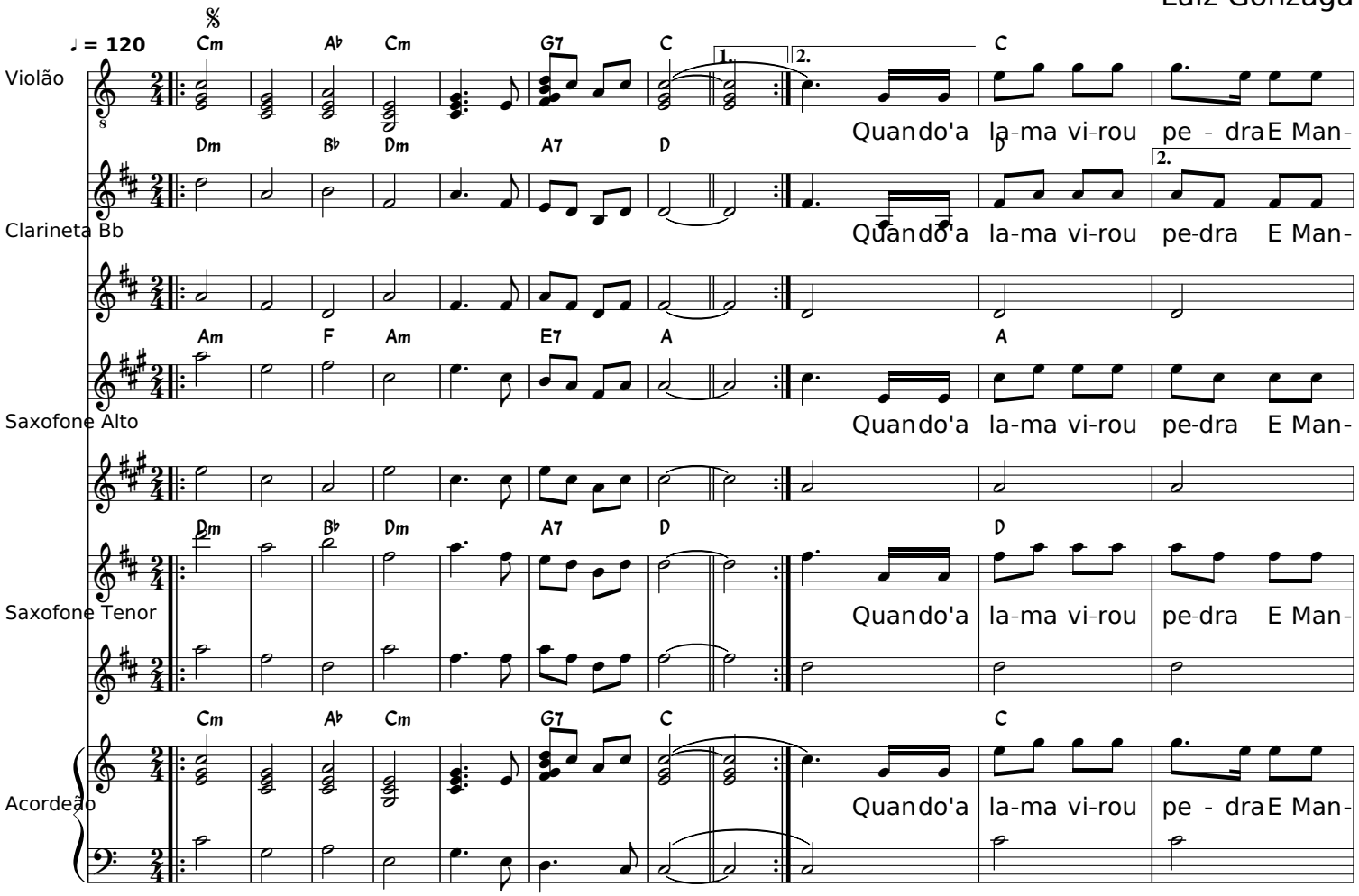

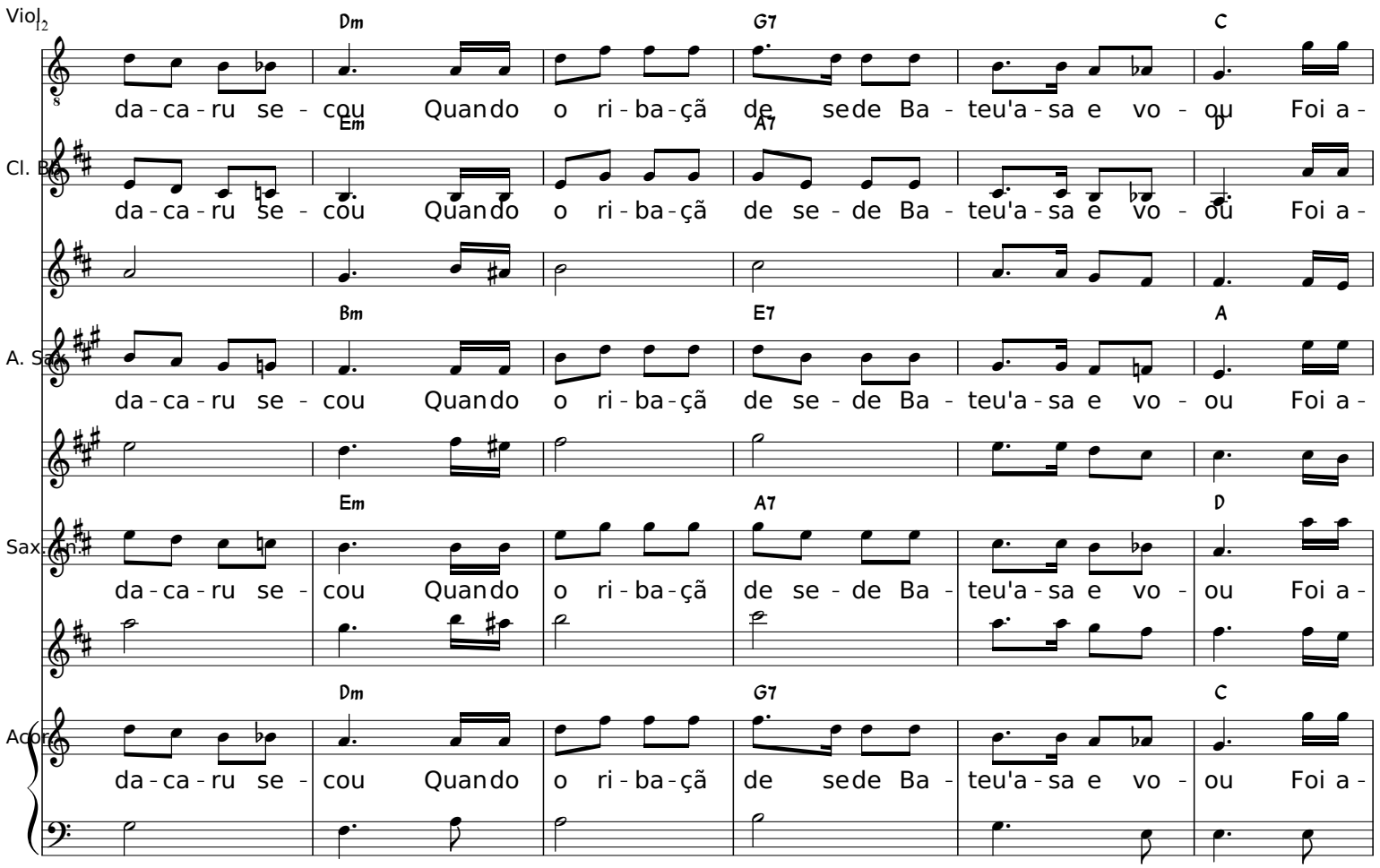
Viol.
Dm G7 C
da - ca - ru se - cou Quando o ri - ba - çã de sede Ba - teu'a - sa e vo - ou Foi a -
Cl. Bb
Em A7 D
da - ca - ru se - cou Quando o ri - ba - çã de se - de Ba - teu'a - sa e vo - ou Foi a -
A. Sax.
Bm E7 A
da - ca - ru se - cou Quando o ri - ba - çã de se - de Ba - teu'a - sa e vo - ou Foi a -
Sax. Tn.
Em A7 D
da - ca - ru se - cou Quando o ri - ba - çã de se - de Ba - teu'a - sa e vo - ou Foi a -
Acor.
Dm G7 C
da - ca - ru se - cou Quando o ri - ba - çã de sede Ba - teu'a - sa e vo - ou Foi a -

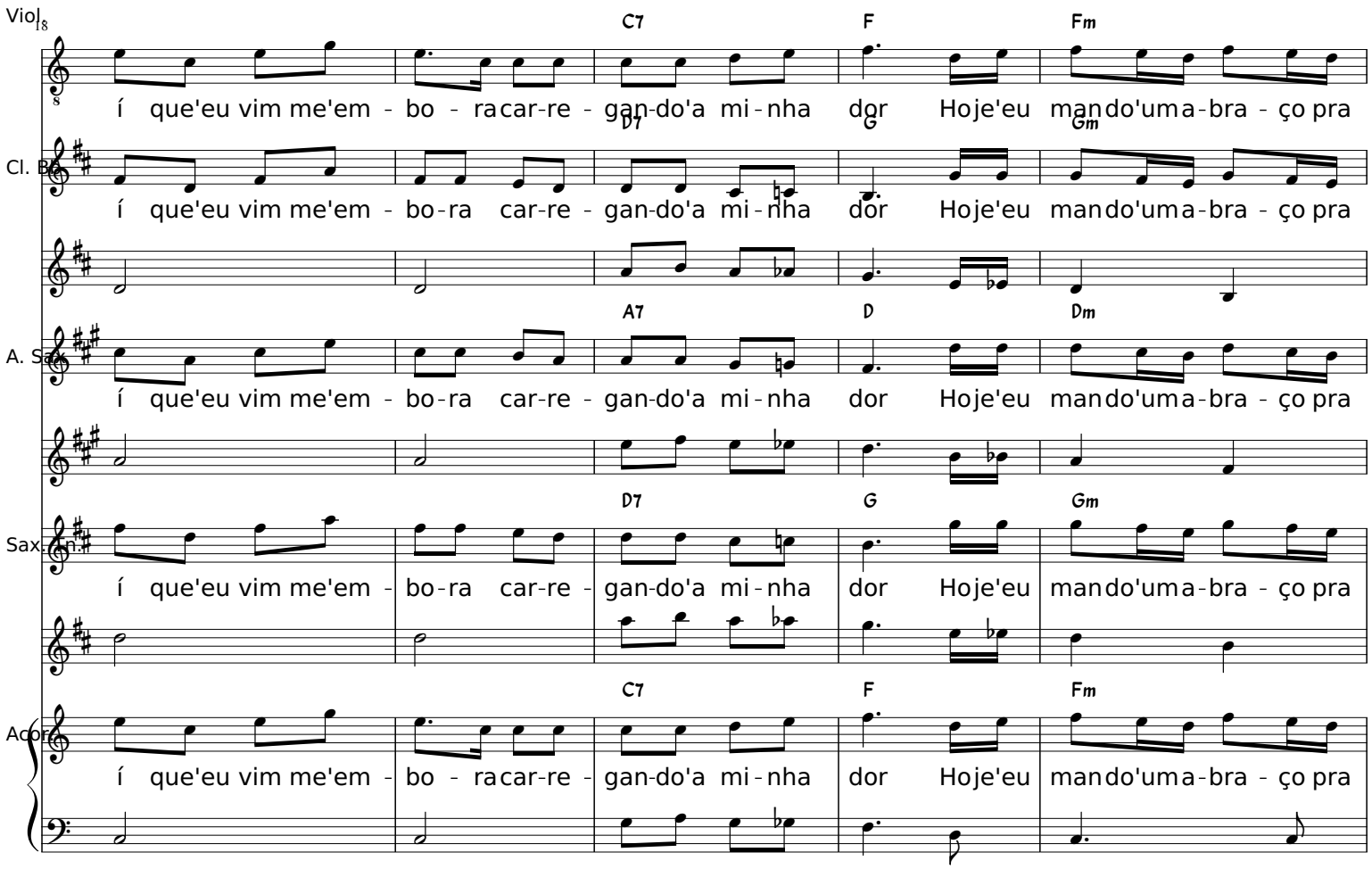
Vio
C7
F
Fm
í que'eu vim me'em - bo - racar-re - gan-do'a mi-nha dor Hoje'eu man do'uma-bra - ço pra
Cl. Bb
D7
G
Gm
í que'eu vim me'em - bo-ra car-re - gan-do'a mi-nha dor Hoje'eu man do'uma-bra - ço pra
A. Sax
A7
D
Dm
í que'eu vim me'em - bo-ra car-re - gan-do'a mi-nha dor Hoje'eu man do'uma-bra - ço pra
Sax. Tn.
D7
G
Gm
í que'eu vim me'em - bo-ra car-re - gan-do'a mi-nha dor Hoje'eu man do'uma-bra - ço pra
Acor
C7
F
Fm
í que'eu vim me'em - bo - racar-re - gan-do'a mi-nha dor Hoje'eu man do'uma-bra - ço pra

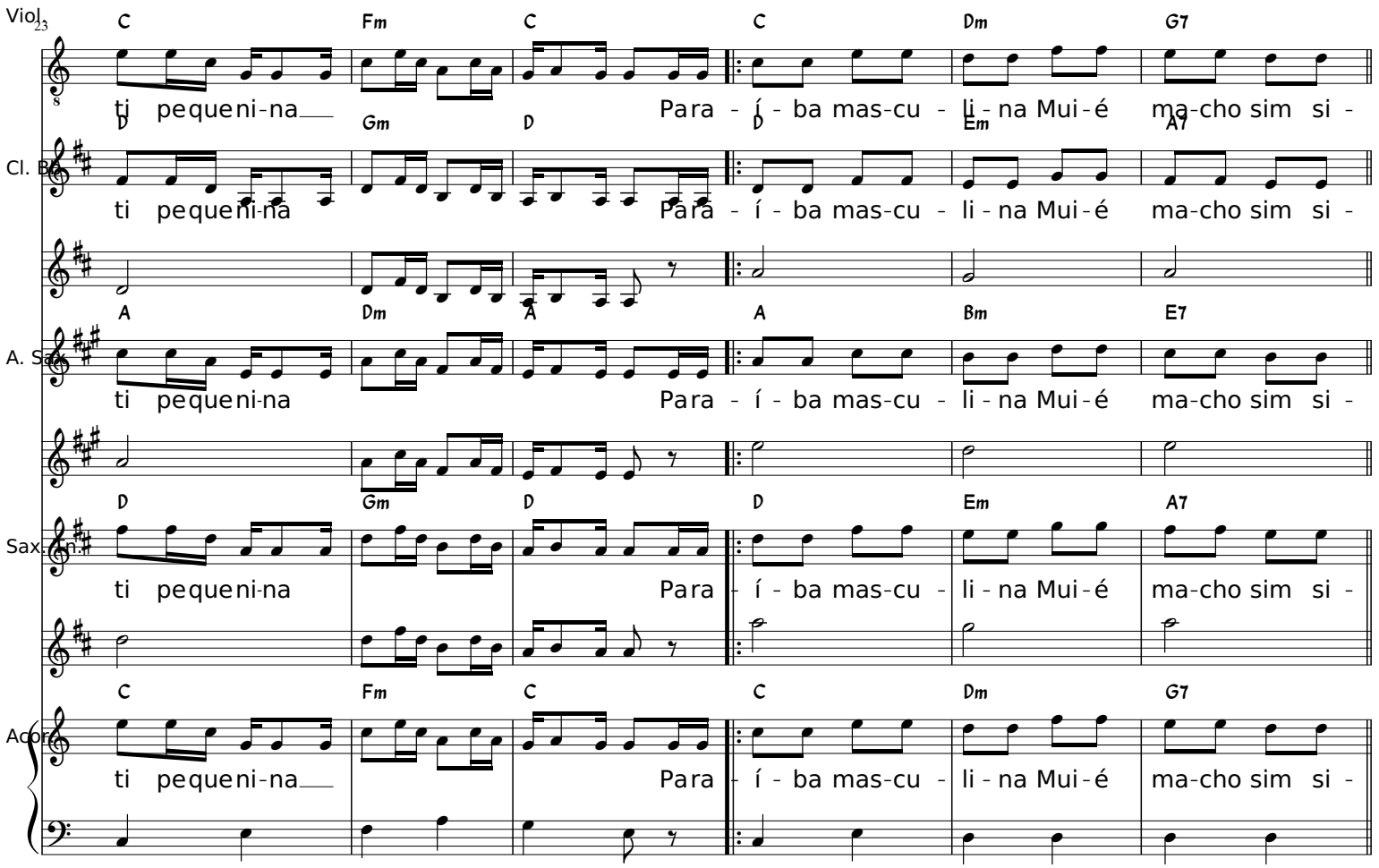
Viol.
23
C Fm C C Dm G7
ti pequeni-na Para - í - ba mas-cu - li - na Mui-é ma-cho sim si -
Cl. Bb
D Gm D D Em A7
ti pequeni-na Para - í - ba mas-cu - li - na Mui-é ma-cho sim si -
A. Sax.
A Dm A A Bm E7
ti pequeni-na Para - í - ba mas-cu - li - na Mui-é ma-cho sim si -
Sax. T.
D Gm D D Em A7
ti pequeni-na Para - í - ba mas-cu - li - na Mui-é ma-cho sim si -
Acor.
C Fm C C Dm G7
ti pequeni-na Para - í - ba mas-cu - li - na Mui-é ma-cho sim si -

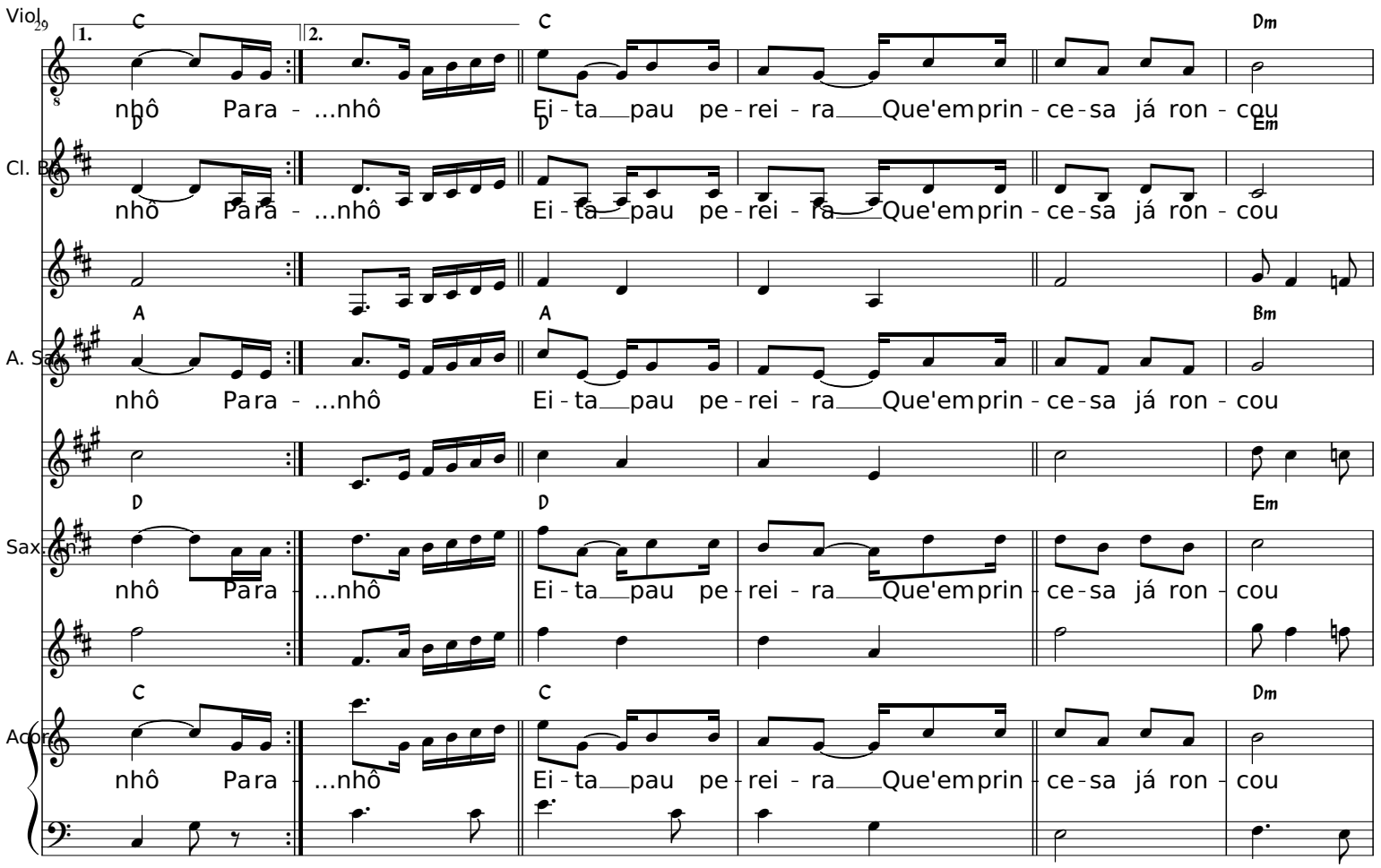
Viol.
29
1.
2.
C
Dm
nhô Para - ...nhô Ei - ta pau pe - rei - ra Que'emprin - ce - sa já ron - cou
Cl. Bb
D
Em
A. Sax.
A
Bm
Sax. n.
Acord.

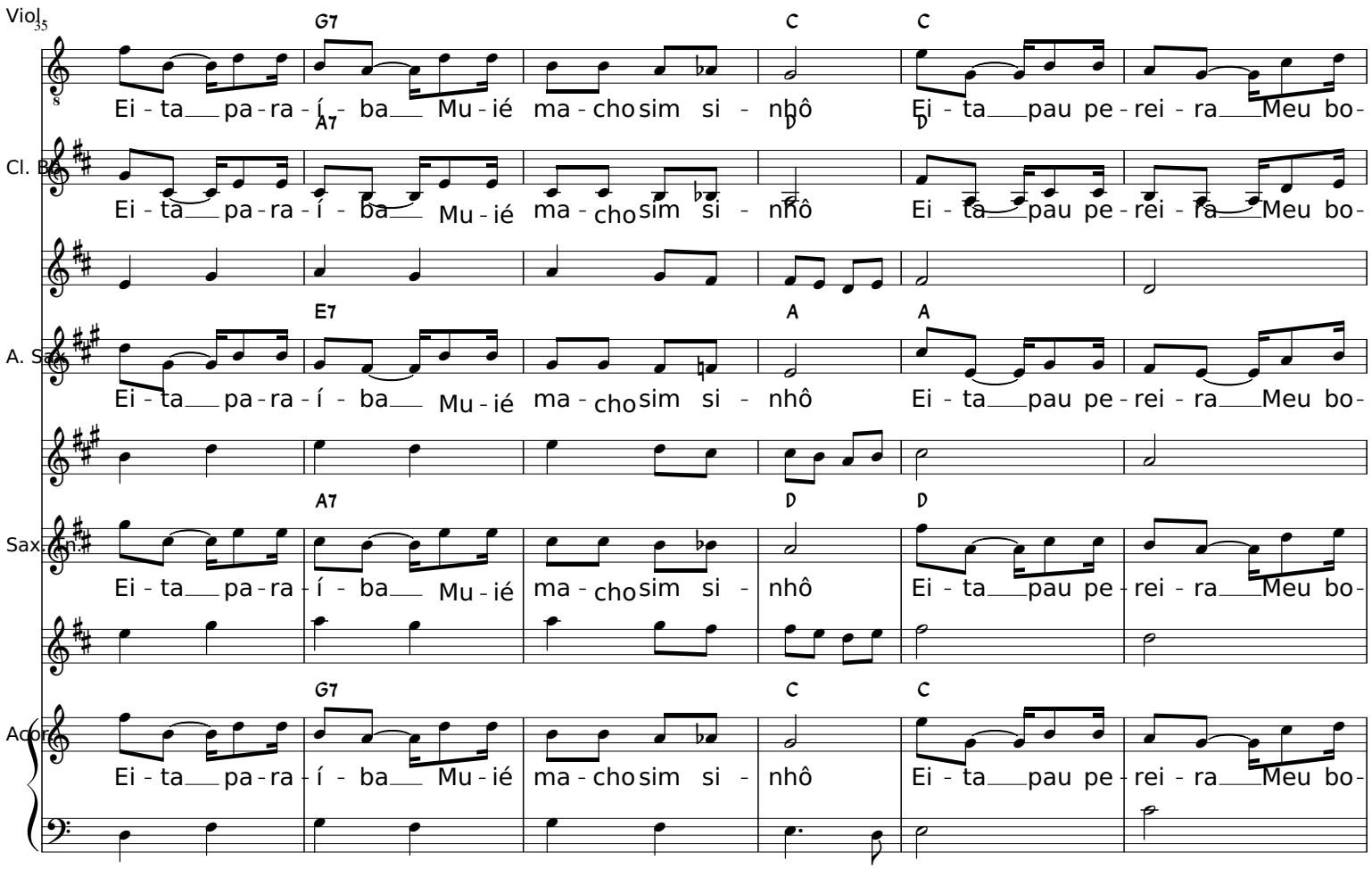
Viol.
35
G7
C
C
Ei - ta pa - ra - í - ba Mu - ié ma - cho sim si - nhô Ei - ta pau pe - rei - ra Meu bo -
Cl. Bb
A7
D
D
Ei - ta pa - ra - í - ba Mu - ié ma - cho sim si - nhô Ei - ta pau pe - rei - ra Meu bo -
A. Sax.
E7
A
A
Ei - ta pa - ra - í - ba Mu - ié ma - cho sim si - nhô Ei - ta pau pe - rei - ra Meu bo -
Sax. T.
A7
D
D
Ei - ta pa - ra - í - ba Mu - ié ma - cho sim si - nhô Ei - ta pau pe - rei - ra Meu bo -
Acor.
G7
C
C
Ei - ta pa - ra - í - ba Mu - ié ma - cho sim si - nhô Ei - ta pau pe - rei - ra Meu bo -

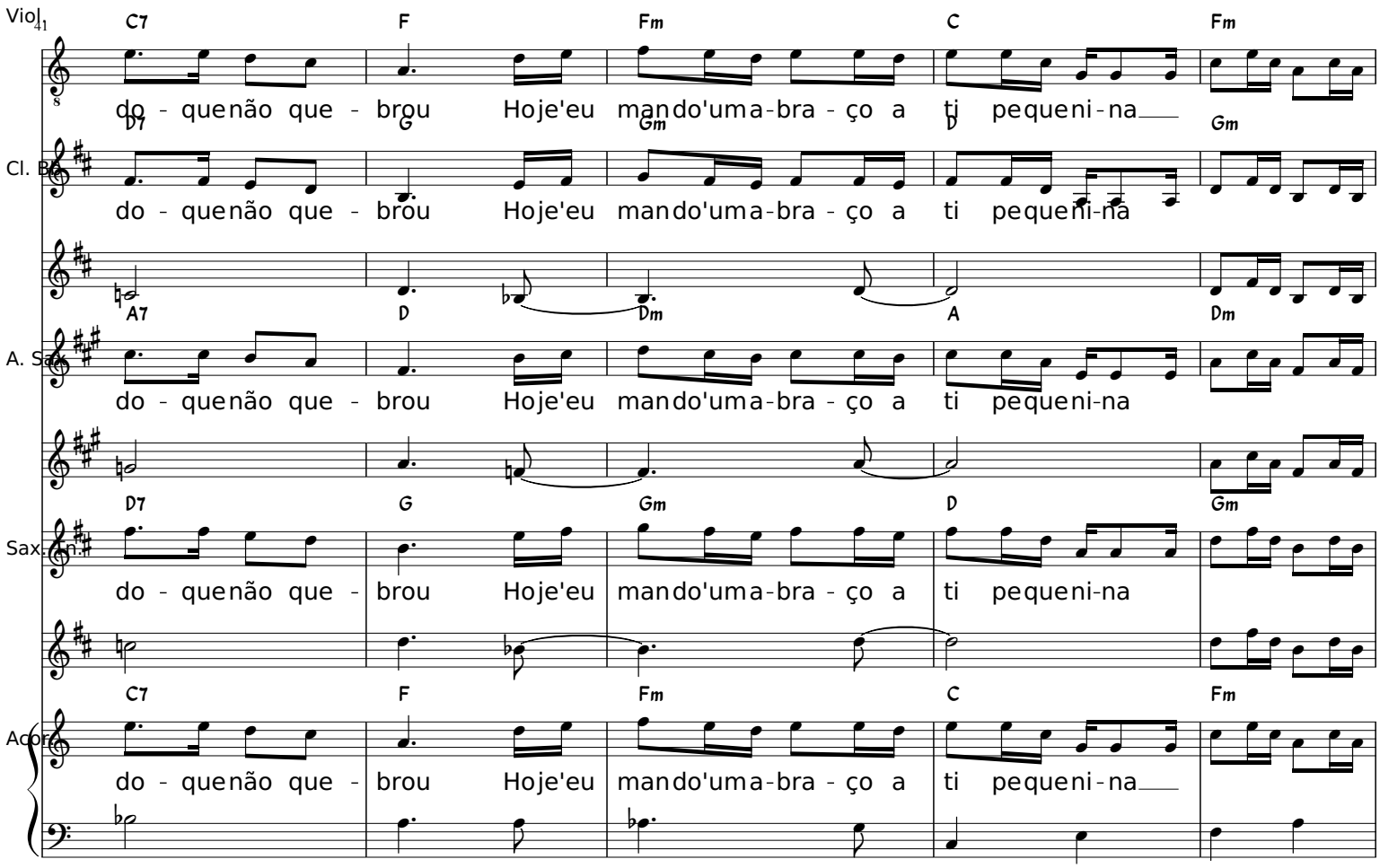
Vio
C7 F Fm C Fm
do - quenão que - brou Hoje'eu mandoʼuma-bra - ço a ti pequeni-na
Cl. Bb
D7 G Gm D Gm
do - quenão que - brou Hoje'eu mandoʼuma-bra - ço a ti pequeni-na
A. Sax
A7 D Dm A Dm
do - quenão que - brou Hoje'eu mandoʼuma-bra - ço a ti pequeni-na
Sax. T.
D7 G Gm D Gm
do - quenão que - brou Hoje'eu mandoʼuma-bra - ço a ti pequeni-na
Acor
C7 F Fm C Fm
do - quenão que - brou Hoje'eu mandoʼuma-bra - ço a ti pequeni-na

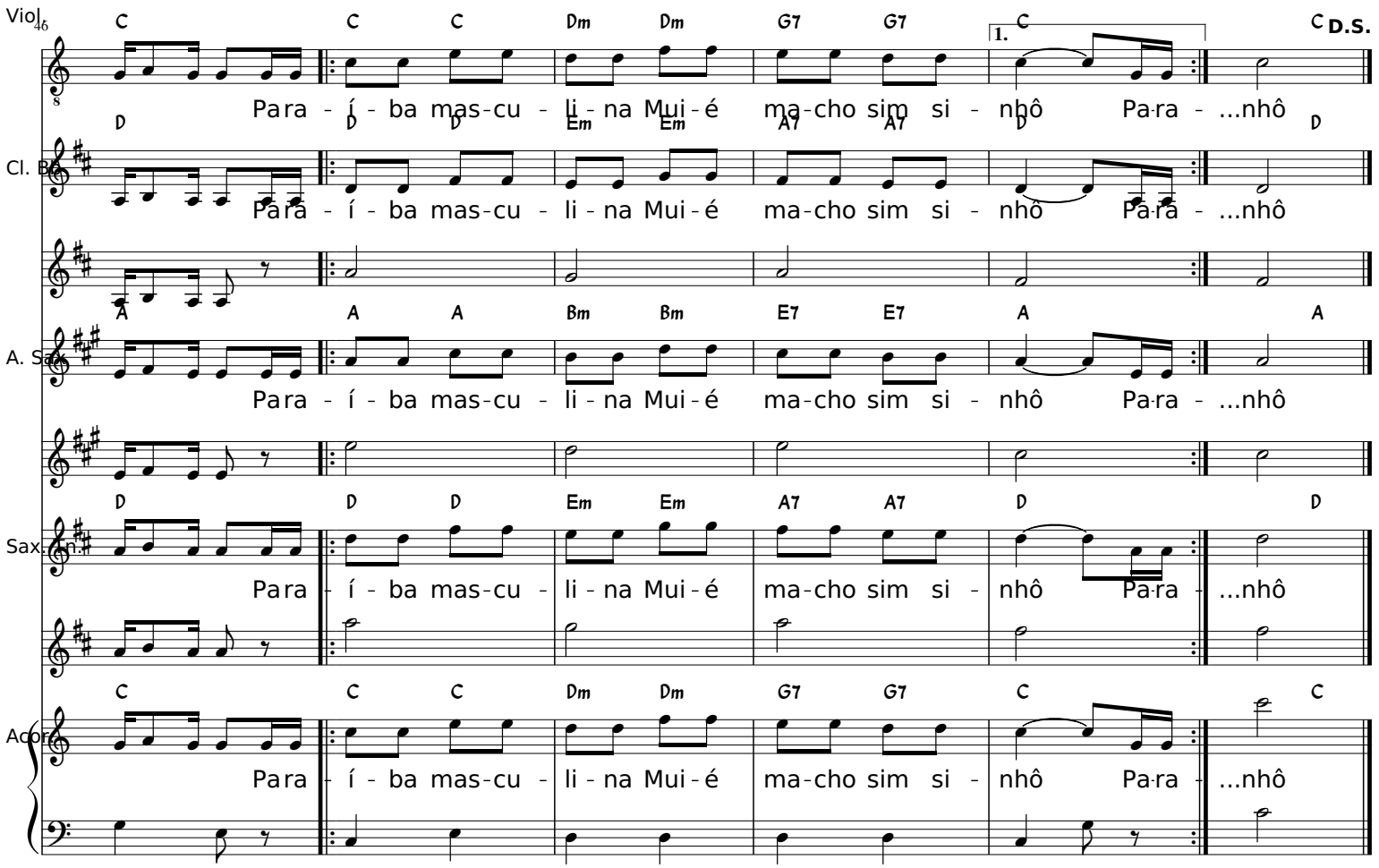
Viol.
Cl. Bb
A. Sax.
Sax. Tn.
Acor.
D.S.
Para - í - ba mas-cu - li - na Mui - é ma-cho sim si - nhô Pa-ra - ...nhô
Para - í - ba mas-cu - li - na Mui - é ma-cho sim si - nhô Pa-ra - ...nhô
Para - í - ba mas-cu - li - na Mui - é ma-cho sim si - nhô Pa-ra - ...nhô
Para - í - ba mas-cu - li - na Mui - é ma-cho sim si - nhô Pa-ra - ...nhô
Para - í - ba mas-cu - li - na Mui - é ma-cho sim si - nhô Pa-ra - ...nhô