BTS SERVICES INFORMATIQUES AUX ORGANISATIONS **SESSION 2026**

ANNEXE 9-1-A : Fiche descriptive de réalisation professionnelle (recto)

Épreuve E6 - Administration des systèmes et des réseaux (option SISR)

DESCRIPTION D'UNE RÉALISATION PROFESSIONNELLE	**N° réalisation :** 01
Nom, prénom : CHAFI Houari	**N° candidat :** 2248931661
Épreuve ponctuelle ☐ **Contrôle en cours de formation** ☒	**Date :** ...09... / ...04... /….2026

Organisation support de la réalisation professionnelle : Maison de la formation continue (centre de formation proposant des cours en informatique, bureautique et management des systèmes d'information.)

Intitulé de la réalisation professionnelle : Déploiement de stratégies de groupe (GPO) sous Windows Server 2022

Période de réalisation : 14/02/2026 **Lieu :** Lycée Turgot

Modalité : ☒ **Seul(e)** ☐ **En équipe**

Compétences travaillées

☒ Concevoir une solution d'infrastructure réseau

☒ Installer, tester et déployer une solution d'infrastructure réseau

Exploiter, dépanner et superviser une solution d'infrastructure réseau

Conditions de réalisation[2] (ressources fournies, résultats attendus)

Ressources fournies :

- Image ISO Windows Serveur 2022
- Hyperviseur Proxmox
- Poste client Windows 11
- Accès administrateur au serveur

Résultat attendus :

-Domaine Active Directory (sio113.local)

-Application de stratégies de groupe (GPO)

-Vérification du bon fonctionnement des stratégies sur le poste client

Description des ressources documentaires, matérielles et logicielles utilisées[3]

Documents :

-Documentation déploiement de stratégies de groupe (GPO)

Matérielles/Logicielles :

- Serveur Proxmox (10.113.5.1)
- Machine Windows 11
- VM Windows Client (RAM : 6Go, Stockage : 32Go, Cœur : 2)
- VM Windows Serveur (RAM : 8Go, Stockage : 64Go, Cœur : 2)
- Console de gestion des stratégies de groupe (GPMC)
- Éditeur de gestion des stratégies de groupe

Modalités d'accès aux productions[4] et à leur documentation[5]

https://houari746.github.io/houariportfolio/e-portfolio/

[2] En référence aux *conditions de réalisation et ressources nécessaires* du bloc « Administration des systèmes et des réseaux » prévues dans le référentiel de certification du BTS SIO.

[3] Les réalisations professionnelles sont élaborées dans un environnement technologique conforme à l'annexe II.E du référentiel du BTS SIO.

[4] Conformément au référentiel du BTS SIO « *Dans tous les cas, les candidats doivent se munir des outils et ressources techniques né- cessaires au déroulement de l'épreuve. Ils sont seuls responsables de la disponibilité et de la mise en œuvre de ces outils et ressources. La circulaire nationale d'organisation précise les conditions matérielles de déroulement des interrogations et les pénalités à appliquer aux candidats qui ne se seraient pas munis des éléments nécessaires au déroulement de l'épreuve.* ». Les éléments nécessaires peuvent être un identifiant, un mot de passe, une adresse réticulaire (URL) d'un espace de stockage et de la présentation de l'organisation du stockage.

[5] Lien vers la documentation complète, précisant et décrivant, si cela n'a été fait au verso de la fiche, la réalisation, par exemples sché - ma complet de réseau mis en place et configurations des services.

BTS SERVICES INFORMATIQUES AUX ORGANISATIONS **SESSION 2026**

ANNEXE 9-1-A : Fiche descriptive de réalisation professionnelle
(verso, éventuellement pages suivantes)

Épreuve E6 - Administration des systèmes et des réseaux (option SISR)

Descriptif de la réalisation professionnelle, y compris les productions réalisées et schémas explicatifs

Mise en place des stratégies de groupe (GPO) fond d'écran :

Création de la structure Active Directory :
- Création d'une Unité d'Organisation (OU) dédiée aux utilisateurs concernés
- Placement des comptes utilisateurs dans cette OU

Mise en place de la méthode AGDLP :
- Création d'un groupe Global (*GG_Utilisateurs*) contenant les utilisateurs concernés
- Création d'un groupe Domaine Local (*GL_GPO_Fond_Ecran*) auquel on ajoute le groupe Global

Mise à disposition du fond d'écran :
- Création d'un dossier partagé sur le serveur (ex: \\serveur\partage\fond.jpg)
- Permissions sur le dossier :
  - *GL_GPO_Fond_Ecran* : Lecture seule
  - *Administrateurs* : Contrôle total
- Permissions de partage :
  - *GL_GPO_Fond_Ecran* : Lecture
  - *Administrateurs* : Contrôle total

Création et configuration de la GPO :
- Création de la GPO via la GPMC
- Chemin : Configuration Utilisateur > Stratégies > Modèles d'administration > Bureau > Bureau Active Directory > Papier peint du Bureau
- Définition du chemin réseau vers l'image : \\serveur\partage\fond.jpg
- Ajout du groupe *GL_GPO_Fond_Ecran* dans les filtres de sécurité avec la permission Lecture et application
- Liaison de la GPO à l'OU concernée

Tests et validation :
- gpupdate /force sur le poste client pour forcer l'application
- Vérification de la remonter de la GPO sur le client
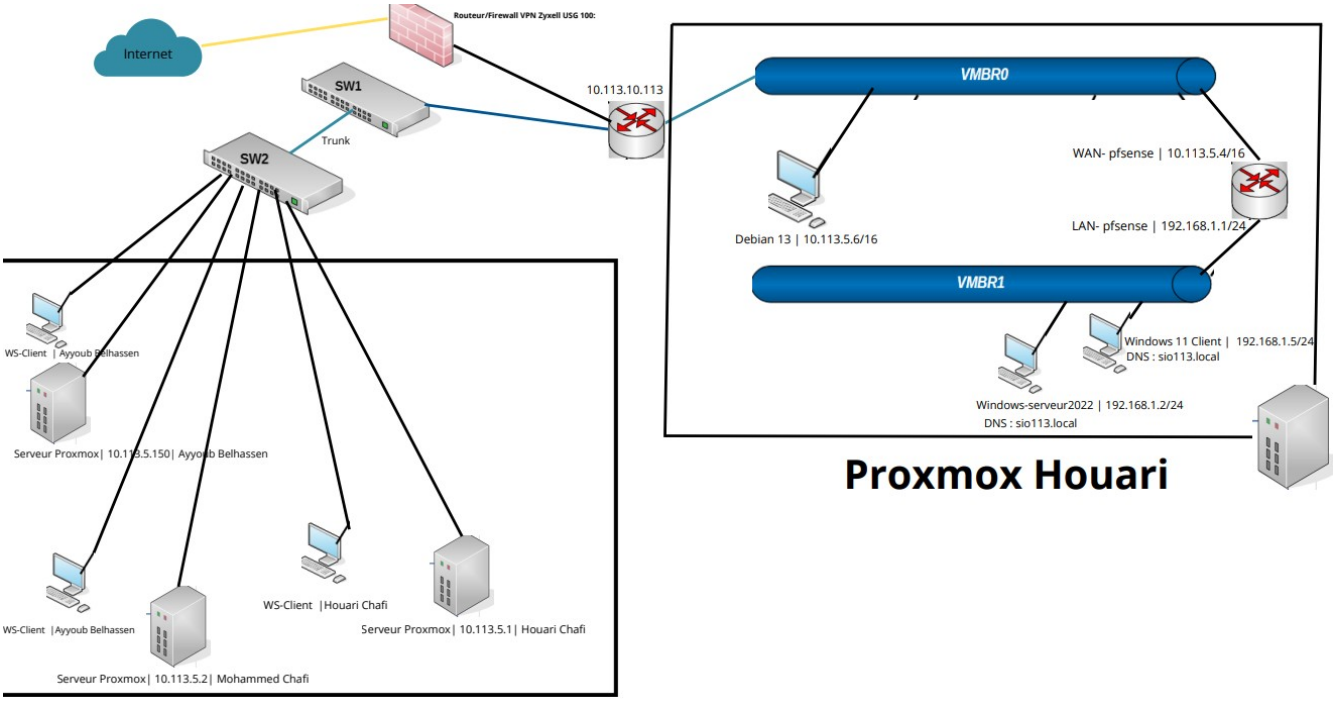
Schéma réseau :