BTS SERVICES INFORMATIQUES AUX ORGANISATIONS **SESSION 2026**

ANNEXE 9-1-A : Fiche descriptive de réalisation professionnelle (recto)

Épreuve E6 - Administration des systèmes et des réseaux (option SISR)

DESCRIPTION D'UNE RÉALISATION PROFESSIONNELLE	**N° réalisation : 02**
Nom, prénom : CHAFI Houari	**N° candidat :** 2248931661
Épreuve ponctuelle ☐ **Contrôle en cours de formation** ☒	**Date :** ...09... / ...04... /….2026

Organisation support de la réalisation professionnelle : Maison de la formation continue (centre de formation proposant des cours en informatique, bureautique et management des systèmes d'information.)

Intitulé de la réalisation professionnelle : Mise en place de tâches d'inventaire (GLPI Inventory) sur GLPI

Période de réalisation : 20/03/2026 **Lieu :** Lycée Turgot

Modalité : ☒ **Seul(e)** ☐ **En équipe**

Compétences travaillées

☒ Concevoir une solution d'infrastructure réseau

☒ Installer, tester et déployer une solution d'infrastructure réseau

☒ Exploiter, dépanner et superviser une solution d'infrastructure réseau

Conditions de réalisation[2] (ressources fournies, résultats attendus)

Ressources fournies :

- Hyperviseur Proxmox
- VM Debian 13 (serveur GLPI)
- ISO Debian 13 client (Agent GLPI)
- Accès administrateur au serveur

Résultat attendus :

- Remontée automatique des informations d'inventaire
- Déploiement des agents GLPI sur les postes clients
- Vérification du bon fonctionnement de la tache GLPI Inventory sur le client

Description des ressources documentaires, matérielles et logicielles utilisées[3]

Documents :

-Documentation mise en place de tache sur GLPI Inventory

Matérielles/Logicielles :

- Serveur Proxmox (10.113.5.1)
- Machine Physique Windows 11
- VM Debian 13 (RAM : 2Go, Stockage : 32Go, Cœur : 1)
- Apache2, PHP, MariaDB, GLPI, GLPI-agent, GLPI-inventory)

Modalités d'accès aux productions[4] et à leur documentation[5]

https://houari746.github.io/houariportfolio/e-portfolio/

[2] En référence aux *conditions de réalisation et ressources nécessaires* du bloc « Administration des systèmes et des réseaux » prévues dans le référentiel de certification du BTS SIO.

[3] Les réalisations professionnelles sont élaborées dans un environnement technologique conforme à l'annexe II.E du référentiel du BTS SIO.

[4] Conformément au référentiel du BTS SIO « *Dans tous les cas, les candidats doivent se munir des outils et ressources techniques nécessaires au déroulement de l'épreuve. Ils sont seuls responsables de la disponibilité et de la mise en œuvre de ces outils et ressources. La circulaire nationale d'organisation précise les conditions matérielles de déroulement des interrogations et les pénalités à appliquer aux candidats qui ne se seraient pas munis des éléments nécessaires au déroulement de l'épreuve.* ». Les éléments nécessaires peuvent être un identifiant, un mot de passe, une adresse réticulaire (URL) d'un espace de stockage et de la présentation de l'organisation du stockage.

[5] Lien vers la documentation complète, précisant et décrivant, si cela n'a été fait au verso de la fiche, la réalisation, par exemples sché - ma complet de réseau mis en place et configurations des services.

BTS SERVICES INFORMATIQUES AUX ORGANISATIONS **SESSION 2026**

ANNEXE 9-1-A : Fiche descriptive de réalisation professionnelle (verso, éventuellement pages suivantes)

Épreuve E6 - Administration des systèmes et des réseaux (option SISR)

Descriptif de la réalisation professionnelle, y compris les productions réalisées et schémas explicatifs

Mise en place d'un déploiement automatisé de Notepad++ via GLPI Inventory :

Connexion à GLPI

- Accès à l'interface web : http://192.168.1.8/glpi
- Connexion avec un compte administrateur

Création du paquet logiciel

- Aller dans : Plugins → GLPI Inventory → Paquets → Ajouter
- Nom : Notepad++
- Import du fichier npp Notepad.exe

Création de la tâche de déploiement

- Aller dans : Plugins → GLPI Inventory → Tâches → Ajouter
- Nom : Déploiement Notepad++
- Type : Déploiement de paquet
- Sélection du paquet Notepad++
- Ajout des postes cibles
- Exécution : immédiate

Exécution via GLPI Agent

- Vérifier que le service GLPI-Agent est actif sur les postes
- L'agent contacte le serveur et exécute automatiquement l'installation

Vérification

- Contrôle du statut de la tâche dans GLPI
- Vérification de l'installation de Notepad++ sur les postes
- Validation via l'inventaire logiciel
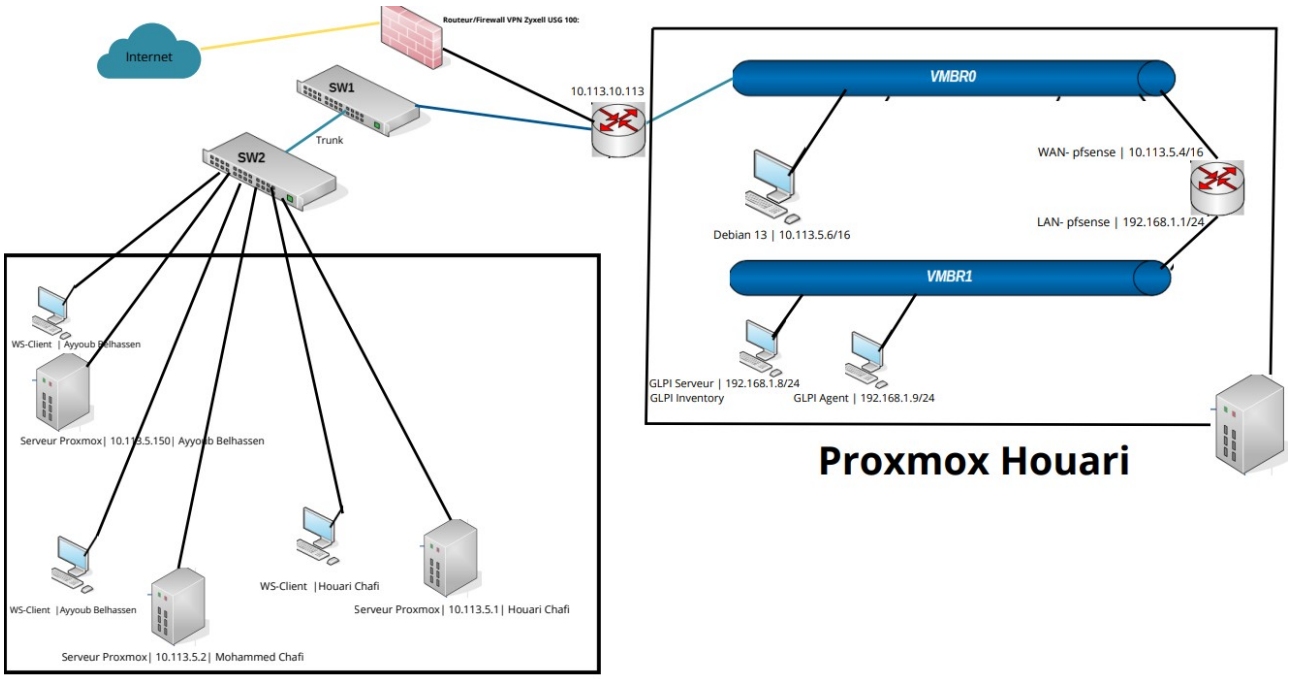
Schéma réseau :