Rapport d’autopsie n°097

Décédé : Clara [Censure] Sexe : F Age : 20 ans

Type de la mort :

☐ Violent ☑ Retrouver mort ☐ Suicide

Examen externe :
- Corps de morphologie normale
- Présence d’une plaie au niveau du crâne (région [frontale/occipitale])
- Traces compatibles avec une chute au sol
- Absence de lésions de défense
- Pas de signe de violence externe majeure

Examen interne :
- Présence d’un hématome superficiel lié au traumatisme crânien
- Absence d’hémorragie intracrânienne massive
- Absence de lésion cérébrale létale

Analyse toxicologique :
- Présence d’alcool dans le sang
- Présence d’Amitriptyline (Concentration élevée, incompatible avec une dose thérapeutique)
- Glycémie possiblement basse
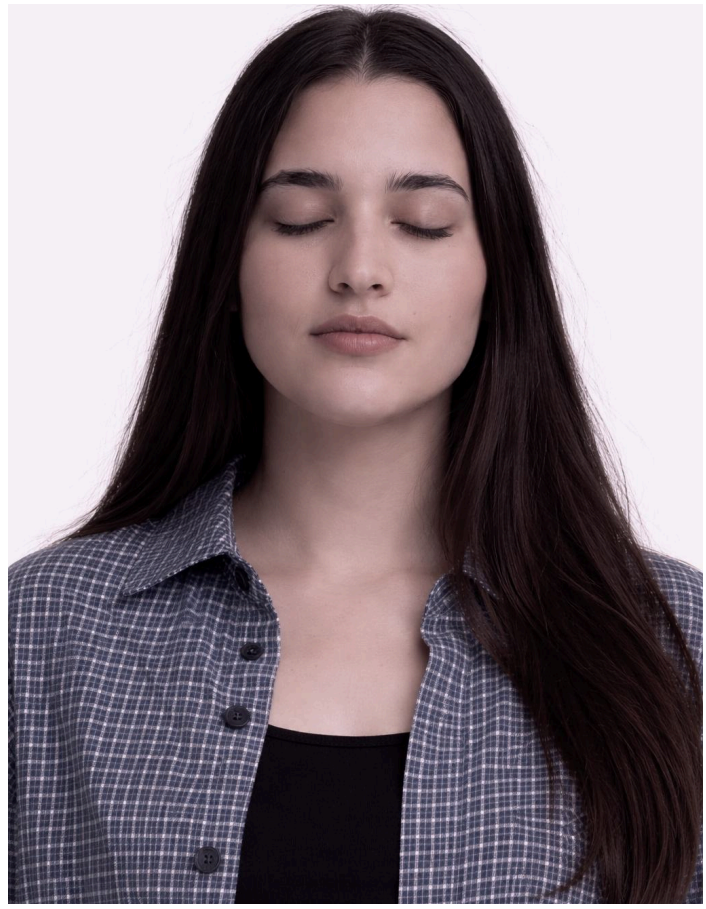
Autre observation :
- Aucun signe de pathologie aiguë évidente
- Terrain métabolique fragile (Diabète)