Pasitos

Educación Musical

Índice

3 Ejercicios de técnica vocal

5 Historia y entonación de himnos, marchas y canciones

9 Canones a dos voces de canciones tradicionales culturales de acuerdo a la región

11 Audición e identificación de cualidades de medios sonoros

13 Canciones y coro infantil como manifestación en contra de todo tipo de violencia

15 Escritura convencional de la música:

17 La rítmica en las notas musicales mediante juegos

19 Instrumentos autóctonos de la región

21 Instrumentos musicales autóctonos y su clasificación

23 Uso de la escritura musical (pentagrama, clave, notas, figuras y silencios)

25 Lectura musical para interpretación de instrumento de viento (instrumento accesible a elección)

27 Bailes y músicas tradicionales como manifestación de los ciclos de producción agrícola y/o festiva

29 Característica socio-culturales de la música y danzas del departamento

31 El ensamble es la unión coordinada de varias voces o instrumentos musicales

Ejercicios de técnica vocal

La técnica vocal es un conjunto de ejercicios que ayudan a usar la voz correctamente al hablar o cantar.

Características:

- Incluye ejercicios para relajar el cuerpo, controlar la respiración y articular bien los sonidos.
- Se usa para cuidar la voz y mejorar la forma de cantar y hablar.
- Ayuda a no forzar la voz.
- Mejora la pronunciación y el volumen.
- Permite hablar y cantar sin cansarse.
- Favorece la confianza al expresarse.

Tipos:

Relajación corporal: movimientos para liberar tensiones.

Respiración controlada: inhalar y exhalar con ritmo y calma

Articulación vocal: ejercicios para pronunciar bien.

Actividades Pasito a Pasito

Subraya lo que ayuda a relajar el cuerpo antes de cantar.

Estirarse suavemente.
Girar el cuello lentamente.
Cerrar los ojos y respirar despacio.
Mover los hombros en círculos.
Gritar muy fuerte.
Correr por todo el patio.
Bailar de forma brusca.
Dormir en el recreo.

Marca co ✔ las acciones que muestran una buena respiración.

- Inhalar por la nariz y exhalar por la boca. ☐
- Hablar sin tomar aire. ☐
- Soplar suave como si movieras una pluma. ☐
- Gritar mientras respiras fuerte. ☐
- Sostener la vocal "a" con el aire sin apurarse. ☐
- Tomar aire por la boca con rapidez. ☐
- Inflar la panza al respirar. ☐
- Exhalar lentamente contando hasta 5. ☐

Completa las frases con las palabras del recuadro.

(voz – relajar – cantar – cuello)

Antes de hablar o..... es importante preparar la voz.

Para usar bien la..... debemos hacer ejercicios.

Un buen ejercicio es mover el..... suavemente.

Debemos..... el cuerpo para no estar tensos.

Historia y entonación de himnos, marchas y canciones

En Bolivia, la música ha sido una forma muy importante de expresar el amor por la patria, la historia y la identidad del pueblo.

Recuerda. Estas expresiones musicales honran la historia y los valores de una nación.

Calendario cívico e historia de los himnos de Bolivia

José Encinas Nietos, escribió el **Himno a Oruro** y el My de banda

Cesar Achaval Cárdenas,compuso la música. Cada 10 de febrero se celebra el aniversario de Oruro.

El himno a Marcha Naval es un homenaje a la defensa del Litoral boliviano a Eduardo Abaroa y a los héroes de la guerra del Pacífico. Cada 23 de marzo se celebra el día del Mar.

Himno a Tarija, Tomas o´Conor D´Arlach escribió el himno a Tarija y Juan Fiori, compuso la música, el himno representa la valentía de Tarija durante las luchas de la Independencia, su aniversario es el 15 de abril.

Ricardo Mujia escribió la letra del **Himno a Chuquisaca** y Eduardo Berdecio compuso la música. El 25 de mayo de 1809 se conmemora el primer grito libertario de Chuquisaca en América.

Himno a La Paz, Ricardo Bustamante escribió el himno a La Paz y Eloy Salmón compuso la música. El 16 de julio de 1809 exalta el coraje del pueblo paceño.

José Ignacio de Sanjinés escribió el **Himno Nacional de Bolivia,** la música a cargo de Leopoldo Benedetto Vincenti y fue estrenado el 18 de noviembre de 1845. Cada 6 de agosto se celebra el aniversario de Bolivia

Benjamín Blanco Unzueta escribió el **Himno a Cochabamba** en honor a la gesta libertaria de 1810,Teófilo Vargas Candia compuso la música. Los versos destacan la valentía y la lucha por la libertad del pueblo cochabambino. Su aniversario es cada **14 de septiembre.**

Felipe Leonor Ribera escribió el **Himno a Santa Cruz** y Gastón Guillaux Humery la música. Fue estrenado en 1957 y destaca el amor por la tierra cruceña. Su efeméride, el **24 de septiembre.**

En 1938 Walter Fernández Calvimontes escribió el **Himno a Pando** y Fortunato Uribe compuso la música, que conmemora la creación del departamento de Pando, su aniversario es el **24 de septiembre.**

El profesor Alfredo Pereira Lanza, escribió el **Himno al Beni** y la autoría musical se atribuye a Rafael Seeghers. Su aniversario es el **18 de noviembre**, en esa misma fecha se cantó el Himno Oficial.

Daniel Campos escribió el **Himno a Potosí** y Manuel Romero compuso la música, el himno canta la gloria del Cerro Rico de Potosí y la colonización. Su aniversario es cada **10 de noviembre**

Marchas

Las marchas son composiciones musicales solemnes y firmes, muchas veces usadas en actos cívicos y desfiles.

Canciones patrióticas

Las canciones expresan el cariño por Bolivia, su cultura, paisajes y tradiciones. Sus letras son sencillas y significativas. Como la canción "Viva mi patria Bolivia".

Actividades Pasito a Pasito

Lee el texto y escribe verdadero o falso según corresponda.

..... El Himno Nacional fue estrenado el 6 de agosto de 1845.

.....La Marcha Naval recuerda la defensa del Litoral y al héroe Eduardo Abaroa.

..... El Himno a Santa Cruz fue escrito por Felipe Leonor Ribera y musicalizado por Juan Fiori.

..... El Himno a Tarija fue escrito por Tomás O'Connor.

Relaciona los himnos con la fecha de aniversario.

1. Himno a La Paz	10 de noviembre
2. Himno a Oruro	25 de mayo
3. Himno a Potosí	16 de julio
4. Himno a Chuquisaca	10 de febrero
5. Himno Nacional de Bolivia	6 de agosto

Subraya la opción correcta en cada pregunta:

8 ¿Quién escribió la letra del Himno Nacional de Bolivia?

a) José Ignacio de Sanjinés b) Ricardo Mujía

c) Walter Fernández Calvimontes

¿Qué himno fue estrenado en 1957?

a) Himno a Beni b) Himno a Santa Cruz

c) Himno a Cochabamba

Cánones a dos voces de canciones tradicionales culturales de acuerdo a la región

El canon musical se canta en grupo, primero empieza una voz y luego la siguiente voz, repitiendo la misma melodia, con efecto de superposición armoniosa y rítmica.

El canto se realiza en dos o más grupos que cantan una misma canción, pero en distintos momentos.

Las canciones tradicionales son herramientas para desarrollar la escucha, el ritmo y el trabajo en equipo.

Características:

Se canta en grupo, en forma ordenada.

Cada voz canta lo mismo, pero entra en distinto momento

Requiere concentración y buena audición.

Ayuda a valorar la música tradicional y trabajar en conjunto.

Tipos:

Canon simple a dos voces: dos grupos cantan la misma melodía en tiempos distintos.

Canon en cadena: cada grupo entra sucesivamente.

Canon cerrado: todos terminan juntos al final.

Actividades Pasito a Pasito

Responde con SÍ o NO según corresponda.

¿Se necesita más de una voz para cantar un cánon? .....

¿Una canción tradicional puede cantarse como cánon? .....

¿Se puede cantar un cánon solo? .....

¿Las canciones tradicionales nunca cambian de ritmo? .....

¿Es bueno practicar un cánon con percusión o palmas? .....

Escribe los tipos de cánones.

¿Qué necesitas para cantar un canon tradicional?

Canon simple a dos voces.....

.....

Canon en cadena: .....

.....

Canon cerrado: .....

.....

Audición e identificación de cualidades de medios sonoros

Los medios sonoros son todas las fuentes que producen sonidos, como la voz, música y efecto de sonido.

La **audición** musical permite reconocer sus cualidades y diferencias.

Características:

- Se necesita atención, concentración y sensibilidad auditiva.
- Permite identificar el timbre, intensidad, duración y altura de los sonidos.
- Fomenta la valoración de la música como forma de expresión no violenta.
- Desarrolla el respeto por la diversidad musical del entorno.

Tipos de medios sonoros:

Voz humana: puede ser suave, fuerte, aguda o grave.

Instrumentos musicales: de viento, cuerda, percusión.

Instrumentos autóctonos: zampoña, charango, caja, quena.

Sonidos del entorno: naturales o creados por la comunidad.

Actividades Pasito a Pasito

Completa las frases con las palabras que faltan.

Los ..... son todas las fuentes que producen sonidos

En una de las caracteristica se necesita ..... concentración y ..... auditiva.

Además, permite identificar el timbre, ..., duración y altura de los .....

Los instrumentos de ..... como la zampoña producen sonidos con el aire.

Subraya las frases que muestran una actitud de respeto al escuchar melodias.

Me río cuando alguien canta diferente.

Escucho con atención la melodía que toca mi compañero.

Me quedo en silencio para escuchar los instrumentos.

Interrumpo la canción con gritos.

Relaciona el instrumento con su tipo de medio sonoro.

Zampoña ○	Percusión
Tambor ○	Cuerda
Charango ○	Viento
Flauta ○	
Bombo ○	
Violín ○	

Canciones y coro infantil como manifestación en contra de todo tipo de violencia

Las canciones y los coros infantiles son herramientas para expresar mensajes positivos, fomentar la paz y rechazar todo tipo de violencia.

El coro infantil interpreta canciones que promueven valores como el respeto, la tolerancia y la convivencia pacífica, ayudando a crear conciencia social desde la niñez.

Características:

- Se canta en grupo, uniendo voces y corazones.
- Las letras tienen mensajes claros contra la violencia.
- Se usa en actos escolares, festivales y campañas sociales.
- Fomenta la unión, solidaridad y empatía.

Ejemplos:

Canciones sobre el respeto y la paz.

Coros que cantan por la igualdad y la no violencia.

Actividades Pasito a Pasito

Encierra las palabras que tienen que ver con mensajes contra la violencia.

paz	pelea	respeto	agresión
amistad	odio	tolerancia	guerra

Completa las oraciones con las palabras del recuadro.

conciencia - voces - violencia - valores - coro
unión - empatía - corazón

Las canciones del .....infantil promueve los .....

Tambien fomenta.....solidaridad y .....

Las letras de los coros tiene mensaje de la no .....

Se canta en grupo uniendo ..... y .....

Ayudan a crear.....social desde la niñez

Marca con una ✗ las acciones que ayudan a evitar la violencia.

- Escuchar a los demás con respeto. ☐
- Resolver conflictos hablando. ☐
- Gritar y pelear cuando hay desacuerdos. ☐
- Cantar canciones que promueven la paz. ☐

Escribe V (verdadero) o F (falso) según corresponda.

.....Las canciones infantiles pueden enseñar valores.

.....Los coros solo sirven para cantar sin mensaje.

.....El respeto y la solidaridad son temas comunes en las canciones.

Pasitos

Escritura convencional de la música:

La escritura musical es un sistema de signos que permite representar los sonidos con símbolos llamados notas y figuras.

Es una forma de leer y escribir la música usando signos convencionales que indican que sonidos tocar, cuanto deben durar, y como deben ejecutarse.

Notas musicales: do, re, mi, fa, sol, la, si.

Figuras musicales:

Redonda (4 **tiempos**)

Blanca (2 **tiempos**)

Negra (1 **tiempo**)

Corchea (1/2 **tiempo**)

Semicorchea (1/4 tiempo))

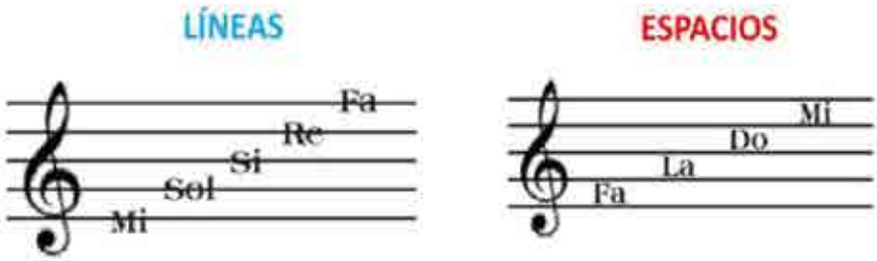

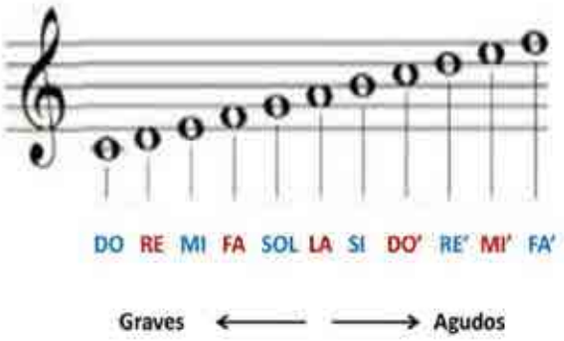

Actividades Pasito a Pasito

Encierra en un círculo las palabras que corresponden a notas musicales.

mesa	re	fa	sol
casa	mi	tambor	la
perro	si	luna	do

Escribe el número de tiempos que dura cada figura.

Figura musical	Tiempos
Redonda	.....
Blanca	.....
Negra	.....
Corchea	.....
Semicorchea	.....

Escribe las notas musicales en el orden correspondiente.

do – si – fa – la – re – sol – mi

.....

Dibuja las notas musicales en el pentagrama.

La rítmica en las notas musicales mediante juegos

En la rítmica musical, se organizan los sonido largos y cortos en el tiempo mediante la música y el movimiento, desarrolla el pulso, la creatividad y el aprendizaje.

Es el uso de juegos, movimientos y sonidos para aprender a reconocer y reproducir los distintos ritmos musicales (redonda, blanca, negra, etc.) mejorando la coordinación.

Clases de rítmica:

Rítmica corporal: con palmas, pisadas o movimientos.

Rítmica con instrumentos: usando tambores, claves, maracas.

Rítmica con voz: cantando o recitando ritmos.

Juegos rítmicos didácticos: como "sigue el ritmo", "repite la secuencia".

Ejemplos:

Aplaudir 4 veces por una redonda, 2 por una blanca, 1 por una negra.

Juego: "Repite mi ritmo" con palmadas y pisadas.

Actividades Pasito a Pasito

Marca con una ✓ los juegos o acciones que ayudan a practicar el ritmo musical.

- [ ] Saltar y aplaudir según el ritmo.
- [ ] Gritar sin ritmo.
- [ ] Tocar palmas siguiendo una canción.
- [ ] Caminar sin escuchar la música.
- [ ] Seguir un patrón de sonidos con las manos.

Pinta las partes del cuerpo con las que se puede hacer ritmo.

manos

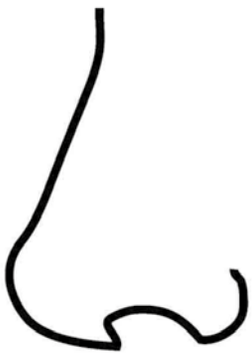

nariz

pies

Instrumentos autóctonos de la región

Los instrumentos autóctonos fueron creados y utilizados por los pueblos originarios de Bolivia, y forman parte esencial de su identidad cultural y musical.

Están hechos con materiales naturales como madera, caña, cuero o hueso, y se usan en fiestas y ceremonias.

Instrumentos autóctonos según la región, andina, valles y tropical

Instrumento	Tipo	Material	Forma de interpretación
zampoña	De viento	caña o bambú	Soplado por filas (graves y agudos); se alterna el soplado entre tubos.
quena	De viento	Caña, hueso o madera	Se sopla por la parte superior con técnica especial.
erke	De viento	caña	Se sopla por una embocadura del extremo inferior y se modifica co los labios
charango	De cuerda	madera	Se toca con los dedos, rasgueando o punteando las cuerdas.
bombo	De percusión	madera y cuero de animal	Se golpea con palos llamados “baquetas”. Produce ritmos graves.

Actividades Pasito a Pasito

Averigua y une con líneas el material con el que está fabricado cada instrumento.

charango ▢	▢ caña
quena ▢	▢ madera
bombo ▢	▢ cueros
zampoña ▢	▢ hueso o caña
caja ▢	▢ metal
pututu ▢	▢ caracol

Pinta de color verde el uso que se les da a los instrumentos autóctonos.

Fiestas tradicionales	Escuchar música clásica
Ritos y ceremonias	Conciertos de rock
Danzas folklóricas	Música electrónica

Marca con una X la respuesta correcta en cada caso.

¿Cuál de estos instrumentos se toca soplando por tubos de caña?

a) bombo ▢ b) zampoña ▢ c) charango ▢

El charango es un instrumento de:

a) viento ▢ b) percusión ▢ c) cuerda ▢

Pasitos

Instrumentos musicales autóctonos y su clasificación

Los instrumentos musicales autóctonos, son originarios de las culturas ancestrales de Bolivia, que tienen profundo significado cultural.

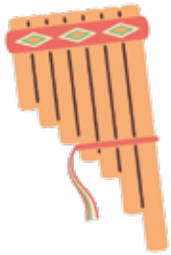

- Se usaban (y aún se usan) en ceremonias, rituales, danzas y celebraciones tradicionales.
- Están elaborados con materiales naturales como caña, madera, cuero, hueso y barro.

Clasificación de los instrumentos autóctonos: Los instrumentos autóctonos se pueden clasificar según cómo producen el sonido:

Clasificación	¿Cómo se produce el sonido?	Ejemplos
De viento	Se sopla aire a través del instrumento	zampoña, quena,pututu, tarka
De cuerda	Se rasguean o puntean cuerdas con los dedos o plectro	charango, ronroco
De percusión	Se golpean con las manos o baquetas	bombo, wankara, caja

¿Por qué es importante conocerlos?

Porque son parte de nuestra identidad cultural, ayudan a expresar emociones, historias y costumbres.

Actividades Pasito a Pasito

Marca con una X la respuesta correcta.

¿Qué instrumento es de cuerda?

a) pututu ☐ b) charango ☐ c) quena ☐

El instrumento que se hace con un cuerno o caracol es:

a) wankara ☐ b) pututu ☐ c) caja ☐

¿Cuál de estos instrumentos se toca soplando aire por un tubo?

a) bombo ☐ b) charango ☐ c) zampoña ☐

Clasifica los instrumentos.

quena, bombo, charango, pututu, wankara, ronroco

De viento	De cuerda	De percusión
.....	.....	.....
.....	.....	.....
.....	.....	.....

Escribe V si la afirmación es verdadera o F si es falsa.

22 ..... La quena es un instrumento que se rasguea con los dedos.

..... El bombo pertenece a la familia de los instrumentos de percusión.

..... Los instrumentos autóctonos se fabrican con materiales naturales.

..... El charango se sopla para producir sonidos.

..... El pututu se usa para llamar o anunciar en las comunides.

Uso de la escritura musical (pentagrama, clave, notas, figuras y silencios)

La escritura musical es una forma especial de escribir sonidos y ritmos usando símbolos musicales, como las notas, figuras, silencios,

Es como leer y escribir palabras, ¡pero con música!

Elementos de la escritura musical

Pentagrama: Consta de 5 líneas y 4 espacios donde se escriben las notas musicales.

Clave de sol: Es el símbolo que se coloca al principio del pentagrama para indicar la altura de las notas "sol".

Notas musicales: Son los nombres de los sonidos: do, re, mi, fa, sol, la, si.

Figuras musicales: Indican cuanto dura una nota: redonda, blanca, negra, corchea, semicorchea.

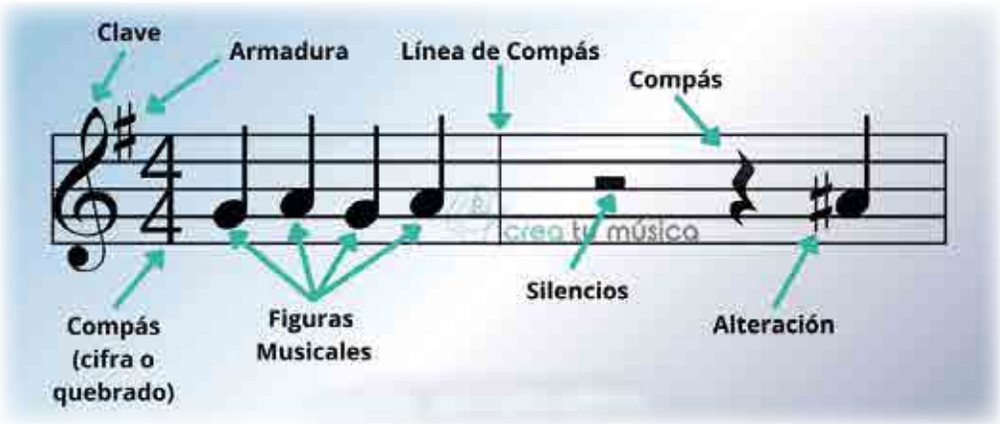

Silencios: Señales que indican que no se debe hacer sonido por un momento determinado.

Actividades Pasito a Pasito

Lee las pistas y escribe de qué elemento musical se trata.

Tengo cinco líneas y cuatro espacios, en mí vive la música.
¿Quién soy?

.....

Siempre voy al principio del pentagrama y marco la nota sol.

.....

Soy una figura musical que dura lo mismo que cuatro negras.

.....

Une los conceptos con su significado correcto.

Clave de sol ▢	▢ Dura la mitad de una blanca.
Nota "mi" ▢	▢ Se ubica en la primera línea del pentagrama.
Figura negra ▢	▢ Marca la nota "sol" en la segunda línea.
Silencio de redonda ▢	▢ Pausa musical de 4 tiempos.
Pentagrama ▢	▢ Conjunto de líneas donde se escribe la música.

Contesta y crea con tu imaginación.

¿Qué pasaría si no existieran las figuras musicales?
Resp. .....

Si fueras una nota musical, ¿cuál serías y por qué?
Resp. .....

¿Cómo te ayuda el pentagrama a entender mejor una canción?
Resp. .....

Pasitos

Lectura musical para interpretación de instrumento de viento (instrumento accesible a elección)

¿Qué necesito saber para leer música y tocar mi instrumento?

1. Conocer el pentagrama: en el pentagrama se escriben las notas musicales, y cambian de altura según donde se coloquen.

2. La clave de sol: nos indica donde se deben colocar las notas en el pentagrama.

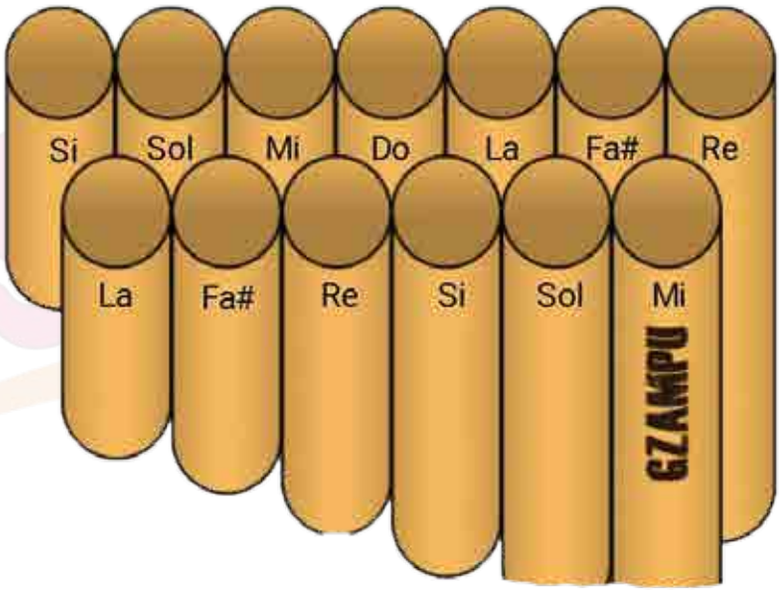

3. Las notas musicales son: Do – Re – Mi – Fa – Sol – La – Si

Cada nota se coloca en una línea o espacio del pentagrama y se toca con un sonido diferente en la quena, zampoña, guitarra.

4. Las figuras musicales nos indica el tiempo que dura una nota.

5. Los silencios: También existen momentos donde no se toca nada, llamados silencios. Cada figura tiene su propio silencio.

Pasos para interpretar una canción simple:

- Lee el pentagrama y ubica la clave de sol.
- Reconoce las notas escritas (ej. sol, mi, re).

- Sopla el instrumento según la nota que corresponde (según agujero tapado).
- Sigue el ritmo indicado por las figuras musicales.

Actividades Pasito a Pasito

Observa el pentagrama y contesta las preguntas.

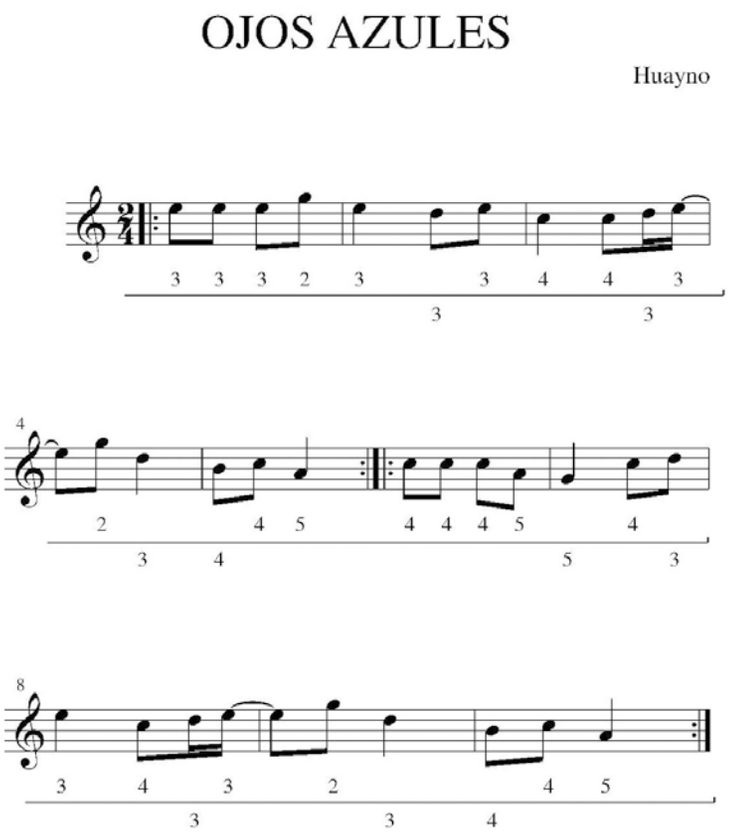

¿Cuántas notas hay escritas?

.....

¿Cuál es la primera nota?

.....

¿Qué figura musical se usó?

.....

¿Hay silencios en esta partitura?

.....

26 Lee la siguiente secuencia de notas y tócala con tu instrumento. Luego responde.

Re – Sol – Mi – Do

¿Cuál fue la nota más aguda?.....

¿Cuál fue la nota más grave? .....

Bailes y músicas tradicionales como manifestación de los ciclos de producción agrícola y/o festiva

Los bailes y músicas tradicionales son expresiones culturales propias de una región o comunidad, que se han transmitido de generación en generación.

Las comunidades celebran con música y danza los mometos más importantes del año:

- Cuando se prepara la tierra
- Cuando llueve
- Cuando se siembra
- Cuando se cosecha

La música acompaña el trabajo y los bailes para agradecer a la Pachamama.

Época	Fiesta o actividad	Música y danza	Departamento
Siembra	Fiesta de la siembra, limpieza de campos	Wakawaka, música de sikus o tarkas	La Paz, Oruro
Lluvia	Rogativas a la Pachamama	Pinquillada, cantos con quenas	Potosí, Cochabamba
Cosecha	Fiesta de agradecimiento	Tinku, cueca, taquirari	Cochabamba, Santa Cruz
Festividades religiosas relacionadas	Todos Santos, San Juan, Carnaval	Morenada, Saya, Caporal, Chovena, Pujllay	Toda Bolivia

¿Qué instrumentos se usan?

- En zonas andinas: zampoñas, tarkas, bombos, wankaras
- En los valles: charango, guitarra, caja
- En el oriente: tambor, flauta de caña, violín chapaco

Cada región tiene un ritmo, una vestimenta y un paso de baile que representa su historia y su vínculo con la tierra.

Actividades Pasito a Pasito

Relaciona cada danza con el año o ciclo agrícola que se practica.

Danza		Ciclo
Saya	▢	▢ Época de la siembra
Tinku	▢	▢ Fiesta de agradecimiento por la cosecha
Chovena	▢	▢ Fiesta en el oriente boliviano
Pinquillada	▢	▢ Petición de lluvia
Morenada	▢	▢ Carnaval

Escribe la palabra correcta en los espacios vacíos.

El.....es una danza típica del carnaval de Oruro.

La danza del.....se baila en época de cosecha.

En la región del oriente boliviano se baila la.....

Los instrumentos como la quena y la zampoña son de .....

Características socio-culturales de la música y danzas del departamento

La palabra socio-cultural se refiere a las costumbres, creencias, formas de vida, formas de celebrar y convivir que tiene un pueblo o una comunidad.

La música y la danza son parte muy importante de nuestra identidad, porque muestran cómo somos, qué sentimos y cómo celebramos en cada región del país.

¿Qué expresa la música y la danza en tu departamento?

La música y las danzas tradicionales de cada departamento:

- Reflejan el trabajo de las personas: en el campo, la ciudad en la mina.
- Representan la historia y la espiritualidad de los pueblos indígenas y originarios.
- Acompañan momentos importantes: siembra, cosecha, nacimientos, matrimonios, agradecimientos y festividades
- Se transmiten de generación en generación como un patrimonio cultural.

¿Cómo se reconoce la música y danza de tu región? Cada departamento tiene danzas y músicas que se reconocen por:

- Su vestimenta típica
- El ritmo y los instrumentos que se usan
- La forma de bailar
- El sentido o mensaje que comunica (devoción, alegría, etc.)

Actividades Pasito a Pasito

Une con flechas cada danza con su significado o sentido cultural.

Danza tradicional ▢	▢ Significado cultural
Morenada ▢	▢ Alegría y romance en la fiesta
Cueca ▢	▢ Protesta contra la esclavitud
Tinku ▢	▢ Celebración de la Pachamama
Chovena ▢	▢ Duelo simbólico entre comunidades
Taquirari ▢	▢ Respeto a la naturaleza y la selva

Dibuja y pinta a una persona bailando una danza típica. Luego reesponde.

Nombre de la danza:
.....

Nombre del departamento:
.....

Escribe la palabra que falta.

La danza refleja las ..... de un pueblo.

La saya es una danza del pueblo .....

El taquirari se baila en el departamento de .....

La música tradicional se transmite de generación en .....

El ensamble es la unión coordinada de varias voces o instrumentos musicales

El ensamble musical es la unión coordinada de varias voces o instrumentos que tocan o cantan una misma obra musical de forma conjunta y armoniosa.

En un ensamble, todos los que participan siguen el mismo ritmo, se escuchan entre sí y trabajan en equipo para que la música se escuche bonita y ordenada.

Elementos para realiza un ensamble

- Instrumentos musicales: flautas, tambores, guitarras, zampoñas, charangos, etc.
- Voces: niños o adultos cantando al mismo tiempo o por turnos.
- Cuerpos en movimiento: palmadas, zapateos, instrumentos hechos con materiales reciclados.

¿Por qué es importante el ensamble en la escuela?

Porque nos enseña a trabajar en equipo.

Ayuda a que todos nos escuchemos y respetemos mientras otros tocan o cantan.

Porque nos ayuda a que la música se sienta más fuerte, alegre y llena de energía.

Actividades Pasito a Pasito

Une con flechas el concepto con su explicación correcta.

Ensamble	Cantar o tocar juntos en armonía
Voz	Sonido que producimos al hablar o cantar
Ritmo	Golpes o sonidos que siguen un patrón regular
Armonía	Sonidos que se combinan de forma agradable

Escribe en cada espacio la palabra correcta.

El ensamble musical todos siguen el mismo .....

En el ensamble utilizamos los moviemiento del .....

En el ensamble nos escuchamos y .....

Si cada uno toca a su manera, la música suena .....

Un ensamble puede tener instrumentos y también.....

Responde las preguntas con frases cortas.

¿Cómo se siente tocar música con otras personas?

.....

¿Qué pasaría si uno se adelanta o se atrasa en el ritmo?

.....