Pasitos

Educación Musical

Índice

3 Ejercicios de técnica vocal

6 Entonación y mensajes que transmiten los himnos, marchas y canciones

9 Cánones a dos y tres voces de canciones tradicionales culturales según la región

11 Elementos de la música

13 Canciones y coro infantil con mensajes de cuidado y protección a la Madre Tierra

15 Uso de la escritura de los signos musicales

17 Rítmica en la escritura musical y canto

19 Ensambles instrumentales

21 Clasificación de instrumentos musicales

23 Compases simples en canciones, ritmo y danza

25 Lectura musical de ritmos tradicionales de Bolivia

27 Danzas de Bolivia e instrumentos musicales de las regiones

30 Ensamble instrumental y coro: interpretación de canciones y de instrumentos

Ejercicios de técnica vocal

La técnica vocal es el conjunto de ejercicios y formascorrectas de usar la voz para cantar o hablar, cuidando que no se lastimen las cuerdas vocales y que el sonido sea bonito, claro y fuerte.

Incluye aprender a respirar bien, a colocar la voz y a pronunciar correctamente, como:

Relajación

Antes de usar la voz, debemos relajar nuestro cuerpo para que la voz salga libre y suave.

Ejercicio para la técnica vocal:

- Siéntate derecho, cierra los ojos y mueve suavemente los hombros hacia arriba y hacia abajo 5 veces.
- Gira la cabeza lentamente a la derecha y luego a la izquierda, 3 veces.
- Relaja la mandíbula abriendo y cerrando la boca lentamente.

Respiración

La respiración correcta es muy importante para cantar bien. Debemos usar el aire de manera controlada.

Ejercicio para la técnica vocal:

- Coloca una mano en el abdomen (barriga) y otra en el pecho.
- Inspira profundo por la nariz, sintiendo que tu abdomen se infla, no el pecho.
- Luego, exhala despacio por la boca haciendo un sonido de "ssss" mientras el abdomen se vacía. Repite 5 veces.

Emisión vocal

Se debe usar la voz haciendo sonidos y vocales para entrenarla.

Ejercicio para la técnica vocal:

• Emite el sonido de la letra "m" como un zumbido, sintiendo la vibración en los labios. Hazlo durante 5 segundos y repite 3 veces.

• Canta las vocales a - e - i - o - u en un tono cómodo, estirando cada vocal por 3 segundos. Repite 2 veces.

• Haz un sonido suave con la letra "p" para practicar la salida del aire sin forzar la voz.

Actividades Pasito a Pasito

Completa con la palabra correspondiente.

Para cantar bien, primero debemos ..... nuestro cuerpo.

La respiración para cantar debe llenar el .....

El sonido "m" se usa para hacer un ..... con los labios.

Al exhalar, debemos hacer un sonido de ..... para controlar el aire.

Las vocales son: a, e, i, o, y .....

La técnica vocal ayuda a cuidar la .....

Relaciona las acciones con su descripción:

Relajación	Tomar aire profundo y controlado.
Respiración	Soltar la tensión del cuerpo.
Emisión vocal	Usar la voz para cantar.

Pinta la imagen que muestra a una persona relajada antes de cantar.

Subraya la opción correcta.

Para respirar bien debemos usar el:

a) pecho b) abdomen c) cuello

Para relajar la voz antes de cantar debemos:

a) tensar los hombros b) mover los hombros suavemente c) gritar fuerte

La vocal que más se usa para ejercicios de emisión es:

a) b b) a c) m

El sonido "ssss" se usa para:

a) controlar la salida de aire b) cantar una canción c) hablar rápido

La técnica vocal ayuda a:

a) dañar la voz b) cuidar la voz c) no usar la voz

Para cantar mejor debemos practicar:

a) relajación y respiración b) dormir poco c) gritar fuerte

Entonación y mensajes que transmiten los himnos, marchas y canciones

La entonación es la manera en que subimos o bajamos la voz al cantar o hablar.

Himno: Es una canción oficial que representa a un país, departamento o comunidad.

1) Son oficiales y representan la identidad de un pueblo o país.

2) En Bolivia, el Himno Nacional tiene letra y música que hablan de la libertad y el valor del pueblo boliviano.

3) Se cantan en actos oficiales, escuelas y eventos patrióticos.

Marcha: Es una música con ritmo fuerte y constante que se usa para acompañar desfiles o actos patrióticos.

Himno a la Bandera

Letra: Ricardo Mujía
Música: Manuel Benavente

Pabellón tricolor que te ostentas
de Bolivia en el cielo radiante,
como el iris de gloria triunfante,
como emblema de paz y de unión.

En tus pliegues benditos acoges
los anhelos del pueblo que te ama,
que en las cumbres andinas te aclama
y te rinde homenaje de amor.

Si el clarín de la guerra resuena
y nos llama a la cruenta batalla,
nuestros pechos serán la muralla
que resista con fe y con valor.

1) Tienen un ritmo marcado y constante para acompañar pasos en desfiles.

2) Transmiten fuerza, orden y unidad.

3) Son usadas en celebraciones como el 6 de agosto (Día de la Independencia de Bolivia).

Canción: Es una composición musical que puede transmitir distintos

mensajes y emociones, como alegría, tristeza, orgullo o esperanza.

1) Pueden tener diferentes estilos y mensajes.

2) Expresan emociones personales o colectivas.

3) En Bolivia, existen canciones folklóricas y populares que hablan del amor, la tierra, la historia y la cultura.

Actividades Pasito a Pasito

Pinta el cuadro con los tipos de música que se cantan en actos patrióticos.

himno | marcha | canción folklórica

Encierra en un círculo las emociones que se sienten al escuchar un himno (orgullo, respeto, alegría).

alto | bajo | fuerte

Completa cada oración con la palabra que corresponda.

El himno transmite un.....de amor por Bolivia.

La entonación es cómo subimos y.....la voz al cantar.

Las marchas tienen un ritmo.....y constante.

Las canciones transmiten alegría, tristeza o.....

Para cantar un himno, debemos prestar atención a la.....

Relaciona cada palabra con su definición:

Entonación	Canción oficial que representa a un país.
Himno	Forma de usar la voz al cantar, subiendo o bajando.
Marcha	Música con ritmo para caminar juntos en desfiles.

Subraya la opción correcta.

La entonación es:

a) El ritmo de la canción
b) Cómo usamos la voz al cantar
c) Las palabras de la canción

Un himno es:

a) Una canción oficial que representa al país
b) Un cuento para dormir
c) Un baile tradicional

Las marchas tienen un ritmo:

a) Suave y lento
b) Firme y constante
c) Rápido y desordenado

Relaciona cada momento con la emoción que se siente:

Al escuchar un himno nacional.	Tristeza
Al escuchar una canción triste.	Alegría
Al escuchar una marcha festiva.	Orgullo

Pasitos

Cánones a dos y tres voces de canciones tradicionales culturales según la región

Canon: Es una forma musical donde dos o más voces o instrumentos cantan o tocan la misma melodía, pero empiezan en momentos diferentes.

Esto crea un efecto de eco o contrapunto, muy usado en música coral y tradicional.

Características

- Las voces se repiten una tras otra, imitando la melodía principal.
- Pueden ser a dos o tres voces, dependiendo del número de personas que participen.
- Favorecen la armonía y el trabajo en grupo.
- Ayudan a fortalecer la memoria musical y la coordinación.
- En las canciones tradicionales bolivianas, los cánones reflejan la riqueza cultural y la interacción comunitaria.

Por región

Altiplano: Cánones con melodías andinas, como las de la sikuriada (zampoñas) que se cantan en coro con voces imitando unas a otras.

Valles: Cánones en canciones folklóricas como la cueca, donde las voces se entrelazan en armonía.

Oriente: Cánones en ritmos afrobolivianos y música chiquitana, que usan dos o tres voces para crear armonías rítmicas.

Actividades Pasito a Pasito

Completa las afirmaciones con las palabras que correspondan.

Un canon es una canción donde varias voces cantan la misma ……pero en momentos diferentes.

Los cánones pueden tener dos o……voces.

Los cánones ayudan a crear…… entre las voces.

En Bolivia, los cánones reflejan la diversidad……

En la región del Altiplano, se usan instrumentos como la…… para los cánones.

Los cánones fortalecen la memoria musical y la……

Relaciona las regiones con sus ejemplos de cánones:

Altiplano	Sikuriada con zampoñas y canto en coro.
Valles	Música afroboliviana con voces rítmicas.
Oriente	Canciones folklóricas como la cueca.

Colorea los instrumentos usados en el Altiplano.

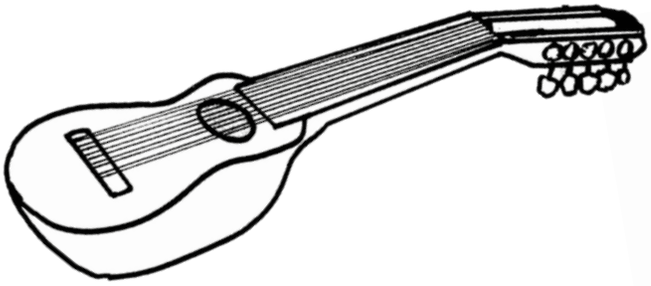

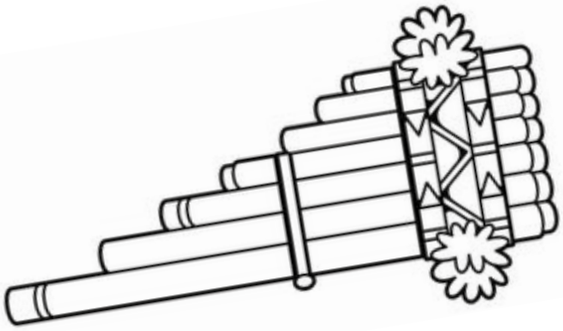

Elementos de la música

Melodía: Es la sucesión de sonidos que se escuchan uno tras otro y forman una canción o una parte de ella. Es lo que solemos cantar o tararear.

La melodía tiene altura (sonidos agudos y graves) y duración (notas largas y cortas)

Ritmo: Es la organización del tiempo en la música, el pulso o la repetición de sonidos y silencios que nos hace mover o bailar.

El ritmo se basa en el compás y puede ser rápido, lento, regular o irregular

Armonía: Es cuando varios sonidos se combinan al mismo tiempo para que la música suene agradable y completa.

La armonía se logra cuando se combinan varias voces o instrumentos que suenan juntos.

Actividades Pasito a Pasito

Relaciona las definiciones con el cuadro que corresponda.

Melodía	Sucesión de sonidos.
Ritmo	Varios sonidos se combinan.
Armonía	Organización del tiempo en la música.

Ordena las palabras para formar una frase correcta.

(melodía / una sucesión / de sonidos. / es /La)

.....

(el ritmo / es / el pulso. / música / En / la)

.....

(La armonía / sonidos. / la combinación / es / de / varios)

.....

(El ritmo / puede / rápido / o / lento. / ser)

.....

Pinta verdadero o falso según corresponda.

La melodía es una sucesión de sonidos.	Verdadero	Falso
El ritmo no tiene nada que ver con el movimiento.	Verdadero	Falso
La armonía es cuando varios sonidos se combinan al mismo tiempo.	Verdadero	Falso
El charango no puede tocar la melodía.	Verdadero	Falso
El ritmo puede ser rápido o lento.	Verdadero	Falso
La armonía solo existe cuando canta una persona.	Verdadero	Falso

Pinta los instrumentos que pueden tener armonía.

Canciones y coro infantil con mensajes de cuidado y protección a la Madre Tierra

Canciones infantiles: Son composiciones musicales hechas para niños, con letras sencillas y mensajes importantes.

Coro infantil: Es un grupo de niños que cantan juntos, aprendiendo a expresar ideas y sentimientos en armonía.

Los mensajes que transmiten son de cuidado y protección a la Madre Tierra. Estas son letras que enseñan a respetar la naturaleza, cuidar el agua, las plantas, los animales y el ambiente en general.

Características

- Las canciones tienen letras claras y fáciles de aprender.
- El coro incentiva la unión y la colaboración.
- Los mensajes promueven valores, como el respeto y el amor por la naturaleza.
- Muchas canciones infantiles incluyen mensajes en español y en lenguas originarias como el quechua, aimara o guaraní

Buenos días su Señoría,
mata tiru tiru la.
¿Qué quería su Señoría?
mata tiru tiru la.
Yo quería a una de sus hijas,
mata tiru tiru la.
¿A cuál de ellas la quería?
mata tiru tiru la.
Yo quería a... (decir un nombre)
mata tiru tiru la.
¿Y qué oficio le daría?
mata tiru tiru la.
La pondría de lavandera,
mata tiru tiru la.
Ese oficio no me gusta,
mata tiru tiru la.

Actividades Pasito a Pasito

Marca con ✓ el mensaje correcto para mensajes de protección a la Madre Tierra.

Para cuidar la Madre Tierra debemos:

a) Tirar basura en los ríos b) Reciclar y no contaminar

En el coro infantil, cantamos:

a) Solos sin unir las voces b) Juntos para dar un mensaje

Las canciones nos ayudan a:

a) Olvidar la naturaleza b) Recordar protegerla

El cuidado de la Tierra es:

a) Importante para todos b) Solo para los adultos

Escribe la palabra que corresponda a cada oración.

La Madre Tierra nos da.....agua y aire para vivir.

Para cuidar la Tierra, debemos no botar.....en la calle.

En el coro infantil, todos cantamos con.....

Las canciones nos enseñan a respetar las..... y los animales.

La tierra necesita que la cuidemos con.....

En Bolivia, cantamos canciones en español y en.....originarias.

Responde las preguntas según la canción "Buenos días su señoría".

¿Qué estrofa te llamó más la atención?

.....

¿En qué juego se canta? ¿Cómo se juega?

.....

.....

Uso de la escritura de los signos musicales

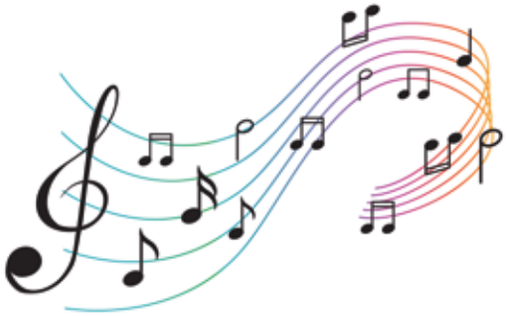

La escritura musical es un sistema de símbolos que nos permite escribir y leer la música.

Los signos musicales indican cómo debemos tocar o cantar los sonidos, su duración, intensidad y altura.

Entre los signos más usados están:

El pentagrama tiene 5 líneas donde se colocan las notas.

Las notas musicales indican la altura (aguda o grave) y duración del sonido.

La clave (de sol o fa) indica la posición de las notas en el pentagrama.

Los silencios indican pausas en la música.

El compás organiza el ritmo y se escribe al inicio de la partitura

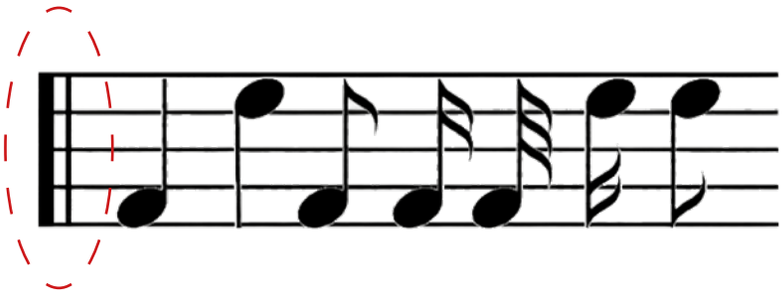

Actividades Pasito a Pasito

Relaciona cada figura con su nombre:

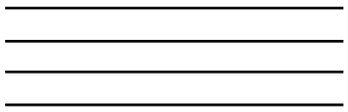

silencios

Notas musicales

compás

pentagrama

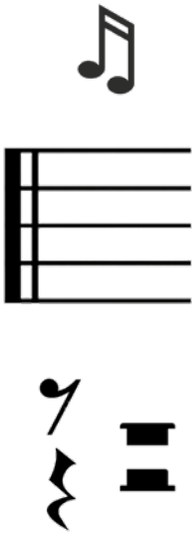

Completa las frases.

El pentagrama tiene.....líneas.

La clave de sol indica la posición de las.....

La nota que dura más tiempo es la nota.....

Los silencios indican.....en la música.

El compás organiza el.....de la canción.

Las notas y los silencios forman la.....

Encierra V si el enunciado es verdadero o F si es falso.

La clave de fa se usa para voces graves.	V	F
El pentagrama tiene 4 líneas.	V	F
La nota negra dura menos que la nota blanca.	V	F
Los silencios son sonidos fuertes.	V	F
El compás ayuda a organizar el ritmo.	V	F

Rítmica en la escritura musical y canto

La rítmica es la organización de los sonidos y silencios en el tiempo. En la escritura musical, se usa para indicar cuánto duran los sonidos y las pausas.

En el canto, la rítmica ayuda a mantener el pulso y la coordinación para que la música suene ordenada.

El **pulso** puede ser lento o rápido, pero siempre mantiene el ritmo. Cuando das palmadas con una canción, estás siguiendo el pulso.

Características

- Usa figuras musicales (negras, blancas, corcheas) y sus silencios.
- El ritmo puede ser rápido o lento, constante o variable.
- Fundamental en danzas y músicas tradicionales bolivianas como la saya, caporal y cueca.
- Ayuda a que grupos de cantantes e instrumentistas se coordinen.

Ejemplos en Bolivia:

La cueca con ritmo ternario claramente marcado.
La saya afroboliviana con ritmo marcado y repetitivo.
Coros escolares que cantan respetando el ritmo.

Actividades Pasito a Pasito

Lee el siguiente fragmento y responde.

La rítmica es la organización de los sonidos y silencios en el tiempo. Se usan figuras musicales como negras, blancas y corcheas. El pulso puede ser lento o rápido, pero siempre sigue un ritmo constante. Es fundamental en músicas bolivianas como la cueca y la saya.

¿Qué organiza la rítmica?

a) Los colores del sonido
b) El volumen de la música
c) Los sonidos y silencios
d) La duración de las canciones

¿Qué figuras musicales se usan en la rítmica?

a) Vocales
b) Negras, blancas y corcheas
c) Instrumentos de viento
d) Palabras rimadas

Relaciona cada concepto con el ejemplo correcto.

Pulso	Cueca con ritmo
Rítmica	Palmadas con la música
Figura musical	Corchea y negra
Música boliviana	Saya afroboliviana

Escribe verdadero o falso según corresponda.

..... El ritmo puede cambiar o mantenerse igual.

..... El pulso solo se escucha si hay batería.

.....Las figuras musicales sirven para mostrar cuánto dura un sonido.

.....La rítmica no es importante en la música boliviana.

Ensambles instrumentales

Un ensamble instrumental es un grupo de músicos que tocan juntos diferentes instrumentos para interpretar una pieza musical.

Según la función que cumplan los instrumentos, los ensambles pueden ser:

Melódicos: Se encargan de tocar la melodía principal, la parte más reconocible y cantable de la música.

Rítmicos: Se enfocan en marcar el ritmo y el pulso, usando principalmente instrumentos de percusión.

Armónicos: Tienen la función de combinar sonidos simultáneos para crear armonía, apoyando la melodía con acordes y combinaciones sonoras.

En un ensamble melódico, predominan instrumentos, como la flauta, violín o guitarra.

El ensamble rítmico utiliza instrumentos, como tambores, bongós o maracas

El ensamble armónico suele incluir acordes, como piano, guitarra, charango o acordeón.

Actividades Pasito a Pasito

Completa las oraciones con las palabras del recuadro.

El.....es un instrumento armónico muy usado en Bolivia.

La.....es la parte principal que se canta o toca en la canción.

El.....marca el pulso con instrumentos de percusión.

La.....es la combinación de sonidos simultáneos que suenan bien.

La..... es interpretada mediante el viento.

El .....es un tambor típico en la música andina para el ritmo

melodía
ritmo
armonía
charango
bombo
flauta

Encierra cierto o falso según corresponda para cada oración.

El ensamble melódico toca la melodía principal.	Cierto	Falso
La percusión es parte del ensamble armónico.	Cierto	Falso
La armonía se logra tocando varios sonidos juntos.	Cierto	Falso
El bombo es un instrumento rítmico.	Cierto	Falso
La guitarra puede tocar melodía y armonía.	Cierto	Falso
En Bolivia, los ensambles solo usan instrumentos melódicos.	Cierto	Falso

Responde las preguntas.

¿Qué es un ensamble instrumental?

Resp.....

¿Cuál es la función del ensamble rítmico?

Resp.....

Clasificación de instrumentos musicales

Las principales familias de instrumentos son:

Instrumentos de cuerda: producen sonido al hacer vibrar cuerdas, como la guitarra, charango, violín.

Se tocan con los dedos y pueden ser melódicos o armónicos.

Instrumentos de viento: producen sonido al hacer vibrar el aire dentro del instrumento. Se dividen en:

a) **Viento madera:** como la flauta, quena, zampoña.

b) **Viento metal:** como la trompeta, trombón.

Instrumentos de viento: requieren soplar para hacer vibrar el aire dentro del instrumento, pueden tener diferentes materiales (madera, metal).

Instrumentos de percusión: producen sonido al golpearlos, sacudirlos o rasparlos. Ejemplos: bombo, caja, maracas.

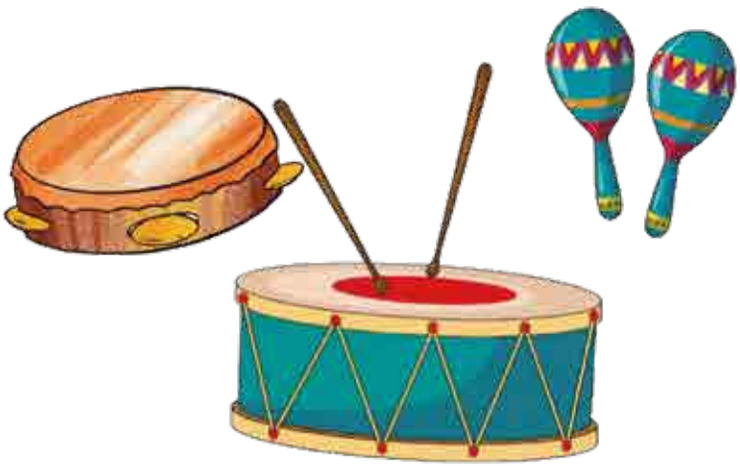

Marcan el ritmo y el pulso, son muy usados en música folklórica boliviana.

Actividades Pasito a Pasito

Une cada instrumento con su familia:

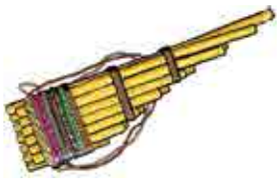

Viento madera

Cuerda

Percusión

Viento metal

Completa con las palabras correctas.

El.....es un instrumento de viento madera típico de Bolivia.

El.....es un instrumento de cuerda muy usado en la música andina.

El.....es un instrumento de percusión que marca el ritmo.

Los instrumentos de.....producen sonido al soplar.

Las maracas son instrumentos de.....

Pinta V si la oración es verdadera o F si es falsa.

La guitarra es un instrumento de cuerda. V F

La trompeta es un instrumento de viento madera. V F

El bombo es un instrumento de percusión. V F

Compases simples en canciones, ritmo y danza

El compás es la forma en que se divide el tiempo en la música, organizando los sonidos y silencios en partes iguales llamadas tiempos.

Los compases simples son aquellos que tienen tiempos que se dividen en dos partes iguales.

Los compases más comunes en la música y danza son:

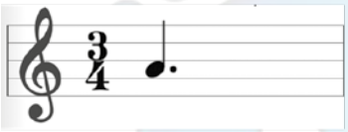

Compás 2/4: Tiene dos tiempos por compás, cada uno equivalente a una negra.

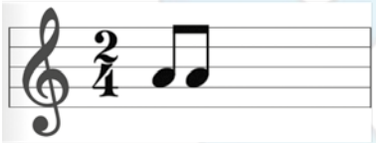

Compás 3/4: Tiene tres tiempos por compás, cada uno equivalente a una negra. Es típico de danzas como el vals.

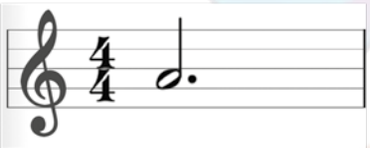

Compás 4/4: Tiene cuatro tiempos por compás, cada uno equivalente a una negra. Es uno de los compases más usados en música popular.

Características

- El numerador indica cuántos tiempos hay en cada compás.
- El denominador indica qué figura musical representa cada tiempo (por ejemplo, el 4 indica que es una negra).
- Cada tipo de compás tiene un ritmo característico y da una sensación diferente a la música o danza.

Ejemplos:

Compás 2/4: usado en la saya afroboliviana, con un ritmo rápido y marcado.

Actividades Pasito a Pasito

Marca con ✔ la respuesta correcta.

¿Cuántos tiempos tiene un compás 3/4?

a) Dos b) Tres c) Cuatro

¿Qué figura representa cada tiempo en un compás con denominador 4?

a) Negra b) Blanca c) Corchea

¿Cuál es el compás típico del vals?

a) 2/4 b) 3/4 c) 4/4

El compás 2/4 se usa en:

a) La saya afroboliviana b) El vals paceño c) Música de carnaval

Completa las afirmaciones con las palabras que corresponda.

El número superior en el compás indica la cantidad de.....en cada compás.
El número inferior indica qué figura representa un.....
El compás 3/4 tiene.....tiempos por compás.
El compás 4/4 tiene.....tiempos por compás.
El compás 2/4 es típico en la música.....
En el compás 4/4, cada tiempo equivale a una.....

Completa con palabras del recuadro.

tiempos negra vals saya cuatro dos

El compás 4/4 tiene.....tiempos por compás.

El compás 2/4 tiene.....tiempos por compás.

El compás 3/4 es típico del..... paceño.

La..... es una danza tradicional en compás 2/4.

En los compases simples, cada tiempo equivale a una.....

Lectura musical de ritmos tradicionales de Bolivia

La lectura musical es la capacidad de interpretar símbolos escritos que indican sonidos, duraciones y silencios en una partitura o notación musical.

Los ritmos tradicionales tienen características particulares que se reflejan en su escritura musical.

Al aprender la lectura musical de ritmos tradicionales, se estudian patrones rítmicos usados en géneros como la saya, caporal, tinku, morenada y otros, para ser interpretados en instrumentos accesibles como la caja, bombo, tambor, o incluso con palmas.

Los ritmos tradicionales bolivianos suelen tener patrones repetitivos que guían el baile y la música.

Los instrumentos accesibles pueden ser percusión corporal, caja, bombo, o instrumentos sencillos de cuerda o viento.

La lectura musical permite comprender la duración y acentuación de cada sonido en la música.

Actividades Pasito a Pasito

Marca con ✗ según la oración sea verdadera o falsa.

El tinku tiene un ritmo lento y suave.	verdadero	falso
La caja es un instrumento de percusión.	verdadero	falso
La morenada es un ritmo rápido y agitado.	verdadero	falso
El bombo se usa para marcar el pulso fuerte.	verdadero	falso
En el caporal, el ritmo es en compás 3/4.	verdadero	falso

Completa con palabras del recuadro.

saya – bombo – caja – ritmo – caporal - danza

La.....es una danza afroboliviana con ritmo marcado.
El.....es un instrumento de percusión usado en la saya.
La.....marca los tiempos con golpes fuertes y precisos.
El.....es un ritmo folklórico en compás 2/4.
El.....ayuda a mantener el pulso en la música.

Selecciona la opción correcta.

¿Qué instrumento es más accesible para tocar ritmos tradicionales?

a) Piano b) Bombo c) Violín

La saya es un ritmo:

a) Rápido y marcado b) Lento y suave c) Sin ritmo definido

El caporal se caracteriza por:

a) El ritmo en compás 2/4 b) El ritmo en compás 3/4 c) Sin percusión

La lectura musical sirve para:

a) Entender cómo se debe tocar un ritmo b) Solo leer letras

Danzas de Bolivia e instrumentos musicales de las regiones

Las danzas tradicionales de Bolivia son expresiones culturales que combinan movimiento, música y símbolos, vinculadas a las actividades productivas, espirituales y religiosas propias de cada región geográfica.

Estas danzas utilizan instrumentos musicales típicos que acompañan y potencian el significado cultural y espiritual.

Características

• Las danzas están relacionadas con el ciclo productivo (actividades agrícolas y ganaderas), el ciclo espiritual (ritos y ceremonias ancestrales) y el ciclo religioso (fiestas católicas y sincretismos).

• Cada región geográfica (Altiplano, Valles, Oriente) tiene danzas y sonidos característicos.

• Los instrumentos musicales usados en cada región reflejan la identidad cultural y espiritual.

• Las danzas y música cumplen funciones sociales: comunión, identidad y preservación cultural.

Altiplano

• Danzas: Morenada, Diablada, Tinku.
• Instrumentos: Zampoña, quena, wankara, bombo.
• Ciclo: Principalmente espiritual y religioso, con fuerte simbolismo.

Valles

• Danzas: Caporales, Saya, Taquirari.
• Instrumentos: Charango, guitarra, bombo, caja.
• Ciclo: Productivo y religioso, relacionadas con la agricultura y festividades cristianas.

Oriente

• Danzas: Carnaval de los pueblos indígenas, Caporales orientales.
• Instrumentos: Maracas, tambor, flauta.
• Ciclo: Espiritual y comunitario, ligado a la naturaleza y ceremonias indígenas.

Actividades Pasito a Pasito

Completa las frases con las palabras adecuadas

Altiplano, maracas, ciclo espiritual, charango, Oriente, morenada

La..... es una danza tradicional del Altiplano con fuerte significado religioso.
En la región del.....se utilizan instrumentos como las maracas en sus danzas.
El..... representa las creencias y rituales ancestrales en las danzas.
El..... es un instrumento típico de los Valles.

Subraya la alternativa correcta

¿Cuál es un instrumento de percusión típico en el Altiplano?

a) Charango b) Wankara c) Guitarra

El caporal es una danza:

a) Del Oriente b) De los Valles c) Del Altiplano

¿Qué región está relacionada con la quena y la zampoña?

a) Valles b) Altiplano c) Oriente

El ciclo productivo en las danzas está relacionado con:

a) Ritos religiosos b) Cultivos y cosechas c) Solo música popular

La caja es un instrumento usado en:

a) Saya b) Morenada c) Tinku

Relaciona los cuadros según corresponda.

Maracas	Instrumento de viento del Altiplano
Bombo	Instrumento de cuerda de los Valles
Charango	Percusión del Oriente
Zampoña	Percusión del Altiplano

Clasifica las siguientes danzas e instrumentos en las regiones correspondientes encerrando la palabra correspondiente.

Danza / Instrumento	Altiplano	Valles	Oriente
Morenada	Altiplano	Valles	Oriente
Caporal	Altiplano	Valles	Oriente
Carnaval indígena	Altiplano	Valles	Oriente

Ensamble instrumental y coro: interpretación de canciones y de instrumentos

Un ensamble instrumental es un grupo de músicos que tocan juntos diferentes instrumentos para interpretar una pieza musical. Un coro es un grupo de personas que cantan juntas, armonizando sus voces.

Cuando se unen un ensamble instrumental y un coro, se combinan sonidos de instrumentos con voces para enriquecer la música, creando una experiencia sonora más completa y armoniosa.

- El ensamble puede incluir instrumentos melódicos, rítmicos y armónicos.
- El coro aporta armonía vocal y melodías complementarias.
- La interpretación requiere coordinación entre ritmo, tempo y dinámica.

Ejemplo:

Coros escolares acompañados por guitarras, charangos y percusión, interpretan música andina con voces que cantan en quechua o aymara.

Actividades Pasito a Pasito

Relaciona los cuadros según corresponda.

Ensamble instrumental	Grupo de personas que cantan juntas.
Coro	Ejecutar música con expresión y coordinación.
Interpretación	Grupo de músicos que tocan instrumentos juntos.

Marca con ✗ la opción correcta.

¿Qué es un ensamble instrumental?

a) Solo un cantante b) Un grupo de músicos con instrumentos

El coro se compone de:

a) Instrumentos de percusión b) Voces humanas c) Solistas

En Bolivia, es común que el coro cante en:

a) Quechua y aymara b) Inglés solamente c) Sin letra

Pintar V si la oración es verdadera o F si es falsa.

Un coro puede estar formado por niños y adultos.	V	F
El charango puede formar parte del ensamble instrumental.	V	F
El ritmo solo lo marca el coro.	V	F
La armonía en el coro ayuda a que la canción suene más rica.	V	F
En Bolivia, muchos coros cantan canciones tradicionales.	V	F