Pasitos

Educación Musical

Índice

3 Ejercicios de técnica vocal

6 Análisis y entonación de Himnos, marchas y canciones en LC, LO

9 Canto polifonía vocal: cánones de tres y cuatro voces en canciones de la región

11 Apreciación melódica, ritmo y armonía de música boliviana, géneros musicales

14 Canciones y coro con mensajes de reflexión social

16 Uso de la escritura de los signos musicales:

18 Creaciones rítmicas en base a frases y refranes

20 Melodías del repertorio (música instrumental originaria o folclórica de Bolivia)

22 Compases simples y compases compuestos en la música y danza boliviana

24 Lectura y escritura musical de ritmos y melodías autóctonas y populares (interpretación coral)

27 Historia de Danzas folclóricas tradicionales y autóctonas resaltantes dentro de la región

30 Ritmos y melodías del folklore (grupo instrumental y coro)

Ejercicios de técnica vocal

Relajación corporal

Se refiere a soltar las tensiones del cuerpo para tocar o cantar con facilidad y mejor sonido.
La relajación ayuda a que el aire fluya y la voz suene más clara y natural.

Ejercicio:

- Párate derecho, con los pies separados.
- Cierra los ojos. Respira profundo.
- Gira lentamente la cabeza, los hombros y los brazos.
- Sacude suavemente las manos y piernas.

Respiración adecuada

La respiración es cuando se usa el diafragma, un músculo que está entre el pecho y el estómago, para controlar el aire que usamos al cantar.

La técnica vocal es el conjunto de habilidades y ejercicios que permiten usar la voz de manera correcta.

Ejercicio:

- Coloca una mano sobre el pecho y otra en el estómago.
- Inhala por la nariz lentamente (solo debe subir la mano del estómago).
- Exhala por la boca como si soplaras una vela.
- Hazlo 3 veces con calma.

Articulación clara

Articular es mover bien los labios, la lengua y la mandíbula para pronunciar claramente. Si no articulamos bien, no se entiende lo que cantamos.

Ejercicio:

Pronuncia lentamente estas sílabas y exagera los movimientos de la boca:

pa – pe – pi – po – pu
ta – te – ti – to – tu
ma – me – mi – mo – mu

Dicción correcta

La dicción es la forma correcta de pronunciar las palabras. En el canto, las palabras deben sonar claras y limpias.

Postura correcta para cantar

Para que el aire fluya y la voz suene bien, debemos mantener una buena postura corporal.

Postura incorrecta

Jorobado/a o encorvado/a.
Piernas juntas o cruzadas.
Cabeza baja o inclinada.

Postura correcta

Espalda recta.
Pies separados al ancho de los hombros.
Cabeza erguida y relajada.

Actividades Pasito a Pasito

Subraya la respuesta correcta.

¿Qué es la relajación corporal?

a) Se refiere a hacer ejercicios de respiración y gritar.

b) Se refiere a soltar las tensiones del cuerpo para tocar o cantar mejor.

Relaciona las palabras según corresponda.

Articulación	Pronunciar con claridad las palabras
Dicción	Manejar el aire con el diafragma
Respiración	Mantener el cuerpo erguido
Relajación	Mover bien los labios y la lengua
Postura	Soltar tensiones del cuerpo

Completa, con las palabras correctas.

Coloca una mano sobre el ..... y otra en el .....

..... por la nariz lentamente.

..... por la boca como si soplaras una .....La técnica ..... es el conjunto de ..... y ejercicios que permiten usar la..... de manera correcta.

Escribe cuáles son las características de una postura correcta.

.....

.....

.....

.....

.....

.....

Análisis y entonación de Himnos, marchas y canciones en LC, LO

El análisis y la entonación de himnos es comprenderlos e interpretarlos de forma correcta.

¿Qué son los himnos, marchas y canciones?

1) Los himnos son composiciones musicales que expresan respeto, orgullo y amor hacia la patria, una institución o un ideal.

2) Las marchas tienen un ritmo marcado, usadas en actos, como desfiles.

3) Las canciones pueden expresar emociones, contar historias o transmitir mensajes, y se interpretan con melodías variadas.

Himno Nacional de Bolivia en Lengua Originaria

I

Bolivian jaqinakatakixa
Phuqhasiw jiwasan suyt'ataru
Qhispiyataw qhispiyataw markasaxa
T'aqhisit jakañax tukusxiw.

Ch'axwañanakana sarnaqaña
Nuwasiñas, warariñas tukusxiwa
Uka ch'axwañanakata mistusina
Jichhurux kusisit q'uchuñani.

Coro:

Markasana suma sutipa
Jach'ar aptas sum arsuñani
Markasatxa sayt'asipxañani
Jiwañan janir t'aqhiskasina!
Jiwañan janir t'aqhiskasina!
Jiwañan janir t'aqhiskasina

Elementos para un buen análisis musical

Letra: Identificar de qué habla y qué sentimientos transmite.

Ritmo: Reconocer si es lento, moderado o rápido.

Melodía: Escuchar si es suave, fuerte o variable.

Intención: Comprender para qué se canta (acto cívico, desfile, celebración).

Ejemplo de análisis breve

Himno Nacional de Bolivia: Expresa amor, respeto y compromiso con la patria. Su ritmo es marcial y solemne.

Actividades Pasito a Pasito

Relaciona cada tipo de música con su descripción.

Himno	Música con ritmo firme usada en desfiles.
Marcha	Música que expresa orgullo y respeto por la patria.
Canción	Música que transmite emociones o historias.

Completa la frase con la palabra correcta: Himno, Marcha o Canción.

El …….. Nacional se canta en actos cívicos.

En el desfile escolar interpretamos una ……..

La profesora nos enseñó una ……. en lengua originaria.

Completa el Himno Nacional de Bolivia en aymara con las palabras correctas.

Bolivian ……

Phuqhasiw ……. suyt'ataru

Qhispiyataw qhispiyataw ……

……. jakañax tukusxiw.

…… sarnaqaña

Nuwasiñas, warariñas ……

Uka ch'axwañanakata ……

……. kusisit q'uchuñani

Lee y marca con ✓ si la afirmación es correcta o con ✗ si es incorrecta.

El ritmo de una marcha es lento. .....

Los himnos se entonan con respeto. .....

En LC se canta siempre en lengua originaria. .....

Las canciones pueden ser alegres o tristes. .....

Canto polifonía vocal: cánones de tres y cuatro voces en canciones de la región

¿Qué es la polifonía vocal?

La polifonía es la unión de varias voces que cantan melodías diferentes de forma simultánea, logrando un sonido armónico.

¿Qué es un canon?

Es una forma de canto polifónico en la que una voz empieza la melodía y, después de un tiempo, las otras voces la repiten siguiendo el mismo orden.

Tipos de cánones vocales

Canon de tres voces. Participan tres grupos o personas que inician la melodía uno después del otro.

Canon de cuatro voces. Participan cuatro grupos o personas siguiendo el mismo procedimiento.

Beneficios de cantar cánones

- Mejora la coordinación y la memoria musical.
- Fortalece el trabajo en equipo.
- Enriquece el repertorio cultural con canciones de la región.
- Ejemplo de canon en canción regional
- "Al llegar la primavera" cantada a tres voces, iniciando cada voz con 4 compases de diferencia.

Actividades Pasito a Pasito

Completa con el número correcto (tres o cuatro).

En un canon de …… voces participan tres grupos.
En un canon de …… voces se escuchan cuatro entradas de la misma melodía.
Los cánones pueden cantarse con …… o más voces.

Relaciona cada frase con el tipo de canon.

Canon de tres voces	Tres grupos inician la misma melodía en tiempos diferentes
Canon de cuatro voces	Cuatro grupos repiten la melodía en forma ordenada

Ordena los pasos para cantar un canon (escribe 1, 2, 3, 4).

…….. Esperar el tiempo indicado antes de comenzar.
…….. Cantar la melodía completa.
…….. Escuchar atentamente a las otras voces.
…….. Repetir la melodía manteniendo el ritmo.

Escribe los beneficios de cantar cánones.

1.....
.....
2.....
.....
3.....
.....

Apreciación melódica, ritmo y armonía de música boliviana, géneros musicales

¿Qué es la apreciación melódica?

La apreciación melódica es la capacidad de escuchar y reconocer las melodías de una canción, como las notas, instrumentos o voces y qué emociones transmiten.

Ejemplo:

En el huayño Ojos Azules, la voz lleva la melodía principal, pero también la repiten el charango y la quena.

Escanéame

El ritmo

Escanéame

El ritmo es el orden y la duración de los sonidos y silencios en una pieza musical. Es lo que nos hace marcar el compás con los pies, dar palmas o bailar siguiendo el tiempo.

Ejemplo:

En la morenada La Reyna de los Andes, el bombo y el tambor mantienen un pulso grave y repetitivo que invita a moverse con elegancia.

La armonía

La armonía es cuando varios sonidos suenan al mismo tiempo y combinan bien, acompañando a la melodía. Es como un "fondo musical" que la sostiene y la embellece.

Ejemplo:

En el taquirari Viva Santa Cruz, las guitarras hacen la armonía mientras el cantante lleva la melodía.

Escanéame

Géneros musicales bolivianos y sus características

Género	Región	Instrumentos	Ejemplo
Huayño	Altiplano y valles	Charango, quena, zampoña, bombo	"Collita"
Cueca boliviana	Todo el país	Guitarra, charango, violín	"Cueca Paceña"
Morenada	Altiplano	Trompetas, bombos, matracas	"La Reyna de Bolivia"
Tinku	Norte de Potosí y Oruro	Bombo, caja, quena	"Tinku de San Pedro"
Capora	La Paz (influencia afroboliviana)	Bombo, tambor, trompeta	"Caporales San Simón"
Taquirari	Oriente boliviano	Guitarra, acordeón, bajo	"Viva Santa Cruz"

Actividades Pasito a Pasito

Completa cada oración con la palabra correcta: melodía, ritmo o armonía.

El …….. es lo que tarareamos de una canción.

El …….. marca los tiempos fuertes y débiles.

La …….. es el acompañamiento que embellece la melodía.

En una morenada, el bombo marca el ……..

En un huayño, la guitarra acompaña con la ……

Escribe el nombre del género musical boliviano según la descripción.

Tropical, alegre y bailable, con percusión y guitarras eléctricas .....

Rápido, con pasos cortos y melodías agudas .....

Alegre y con zapateos, acompañada de guitarras y bombo. .....

Tacha la palabra que no concuerde con la información del texto.

a) El huayño se interpreta con charango / tambor.

b) La morenada tiene un ritmo rápido / lento y constante.

c) El taquirari se asocia al oriente boliviano / Altiplano.

d) En el huayño Ojos Azules, la melodía principal la lleva la voz / matraca.

e) En la morenada La Reyna de los Andes, el ritmo lo marcan el bombo / acordeón.

Observa las imágenes y encierra la oración que concuerde.

El charango es un instrumento de viento. El charango es un instrumento de cuerda.

El caporal tiene un ritmo enérgico y rápido. El caporal es un género musical lento y suave.

Marca con ✓ las oraciones correctas y con ✗ las que no.

- La apreciación melódica consiste en reconocer solo el ritmo de una canción.
- El ritmo es el orden y la duración de los sonidos y silencios.
- La armonía acompaña y embellece la melodía.
- El tinku tiene un ritmo lento y elegante.
- El taquirari se interpreta con guitarra, acordeón y bajo.

Canciones y coro con mensajes de reflexión social

¿Qué son las canciones con mensajes de reflexión social?

Son canciones que, además de entretener, invitan a pensar, reflexionar y tomar conciencia sobre temas importantes de la sociedad.

Estas canciones buscan transmitir valores y motivar a las personas a actuar de forma positiva en su comunidad.

Ejemplo:

Algunas canciones folklóricas tratan temas como la defensa de la naturaleza o la unidad entre pueblos, como "Madre Tierra" de Savia Andina, que invita a cuidar el medio ambiente.

El coro como herramienta de reflexión

Cuando un coro interpreta una canción con un mensaje social, el impacto en el público es mayor, porque:

Un coro es un grupo de personas que cantan juntas, cada una aportando su voz para crear armonía y fuerza en el mensaje.

- La letra se escucha con más claridad y emoción.
- La unión de voces transmite solidaridad y comunidad.
- La música se siente más profunda y conmovedora

Actividades Pasito a Pasito

Marca con ✓ las oraciones correctas y con ✗ las que no.

- [ ] El coro siempre canta sin instrumentos.
- [ ] Una canción con mensaje social puede invitar a la unión y la solidaridad.
- [ ] El ritmo de la canción influye en la emoción que transmite.
- [ ] Los coros se utilizan únicamente en música clásica.
- [ ] Los mensajes sociales buscan que las personas reflexionen sobre un tema.

Pinta la palabra que corresponda para que haya concordancia con el texto.

Las canciones con mensaje social transmiten valores / pan

El coro combina voces graves / cuadrados y agudas.

Un ritmo alegre / silla transmite entusiasmo al público.

Los instrumentos acompañan / saltan la melodía del coro.

Relacionar el ejemplo con su mensaje social.

Canción sobre el reciclaje	Unidad entre regiones
Himno de la paz	Uso responsable de los recursos
Coro que canta "Juntos por Bolivia"	Cuidar el medio ambiente
Canción sobre el agua	Evitar la violencia

Uso de la escritura de los signos musicales:

Principales signos musicales

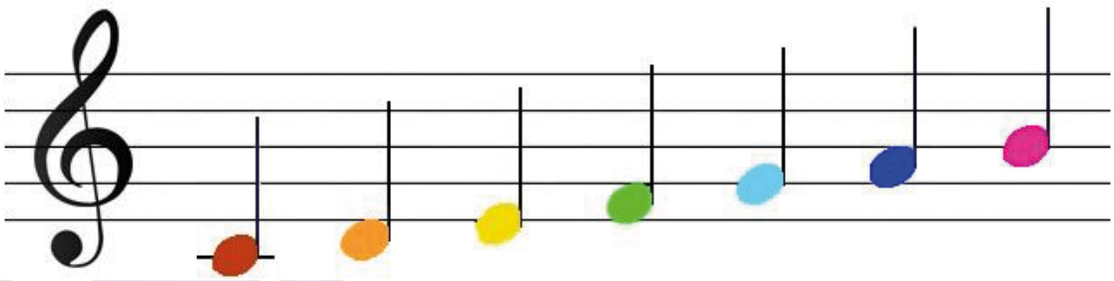

El pentagrama. Es el conjunto de cinco líneas y cuatro espacios donde se escriben las notas musicales.

Notas musicales. Representan los sonidos y son Do, Re, Mi, Fa, Sol, La y Si.

La clave. Símbolo que indica el nombre y posición de las notas. La más usada es la clave de sol.

Las figuras musicales
Indican la duración de los sonidos: redonda, blanca, negra, corchea, etc.

Los silencios. Son símbolos que indican pausas en la música, cada uno con una duración específica

Su Importancia

La escritura musical permite que la música sea leída y tocada igual por músicos que nunca se han conocido. Es como un lenguaje universal que nos ayuda a conservar y compartir canciones.

Actividades Pasito a Pasito

Encierra la respuesta correcta.

El pentagrama tiene:

a) Cinco líneas y cuatro espacios
b) Cuatro líneas y cinco espacios
c) Cinco líneas y cinco espacios

La clave de sol se coloca en:

a) Primera línea
b) Segunda línea
c) Tercera línea

La nota que se escribe en la primera línea del pentagrama es:

a) Mi
b) Sol
c) Do

El silencio de negra dura lo mismo que:

a) Una blanca
b) Una negra
c) Una redonda

Completa las oraciones.

El símbolo que indica la posición de las notas es la ……

Las notas musicales son: ……., ……., ……..,

……., ……., ……, ……...

La figura musical más larga es la ……

El silencio de corchea equivale a la duración de …….

El pentagrama sirve para ……. la música.

Escribe Verdadero o Falso según corresponda.

Las notas musicales son ocho.....

La clave de sol se coloca en la segunda línea del pentagrama.....

El silencio de negra dura igual que una blanca.....

Una corchea dura más que una redonda.....

El pentagrama tiene cinco líneas y cuatro espacios.....

Creaciones rítmicas en base a frases y refranes

La creación rítmica es inventar una secuencia de sonidos y silencios siguiendo un patrón de tiempo.

Frases y refranes como base

Las frases y refranes son ideales para crear ritmos porque ya tienen un orden natural de sílabas. Al pronunciarlos, podemos marcar un compás o acento musical.

Por ejemplo:

Los Refranes (Los Jairas)

"En el país de los ciegos, el tuerto es el que manda.
Pueblo chico, infierno grande. Todo se sabe, no se olviden.
Pueblo chico, infierno grande. Todo se sabe, no se olviden.

Este mundo es de los vivos. Todo es falso y es mentira.
Tanto tienes, tanto vales. Nada tienes, nada vales.
Tanto tienes, tanto vales. Nada tienes, nada vales.

Por la plata baila el mono. Por el loro, doy un todo.
Aunque se vista de seda, el mono, mono se queda.
Si me dices con quién andas, te diré cómo tú eres.
De tal palo, tal astilla. De tal tronco, tal madera.

Escanéame

Actividades Pasito a Pasito

Escribe V si la afirmación es verdadera o F si es falsa:

..... Las frases y refranes no tienen ritmo natural.

..... Un ritmo puede hacerse con instrumentos o con el cuerpo.

..... En una creación rítmica, todas las sílabas deben tener el mismo acento.

..... La música y el lenguaje comparten el ritmo.

..... Se pueden usar refranes bolivianos para crear ritmos.

Lee la letra "Los Refranes" y responde:

¿Qué significará: En el país de los ciegos, el tuerto es el que manda?

Resp.....

Menciona un refrán de la canción que aconseje mantener una actitud positiva.

Resp.....

Copia un refrán de la canción que uses o hayas escuchado en tu comunidad.

Resp.....

Responde las preguntas.

¿Qué tienen en común la música y el lenguaje según el texto?

Resp.....

¿Por qué las frases y refranes son útiles para crear ritmos?

Resp.....

Menciona dos ejemplos de refranes que se pueden usar para crear ritmos.

Resp.....

.....

Melodías del repertorio (música instrumental originaria o folclórica de Bolivia)

¿Qué es una melodía?

Es una sucesión ordenada de sonidos que forman una idea musical. Puede ser cantada o interpretada con instrumentos.

Melodías del contexto boliviano

Las melodías tradicionales están ligadas a cada región y cultura.

Ejemplos:

"Viva mi patria Bolivia" – himno folclórico nacional.

"Viva mi Patria Bolivia"

Letra y música: Apolinar Camacho

Viva mi Patria Bolivia,
una gran nación,
por ella doy mi vida,
también mi corazón.
por ella doy mi vida,
también mi corazón.

Esta canción que yo canto,
la brindo con amor,
a mi Patria Bolivia,
que quiero con pasión.
a mi Patria Bolivia,
que quiero con pasión.

La llevo en mi corazón,
y le doy mi inspiración.
Quiere a mi Patria Bolivia,
como la quiero yo.
Quiere a mi Patria Bolivia,
como la quiero yo.

Actividades Pasito a Pasito

Encierra la respuesta correcta.

El instrumento principal en muchas melodías andinas es:

a) Charango
b) Violín
c) Guitarra eléctrica

La saya afroboliviana se interpreta con:

a) Tambor y maracas
b) Quena y zampoña
c) Piano y violín

Una melodía se diferencia del ritmo porque:

a) Tiene solo golpes y silencios
b) Tiene notas y sonidos ordenados
c) No se puede cantar

El tinku es un ritmo:

a) Tropical
b) Andino
c) Europeo

Completa la oración con la palabra que falta.

La cueca cochabambina ……. Cochabamba querida es muy popular.

El charango, la quena y la zampoña son instrumentos de la región ……

Las melodías folclóricas transmiten la …….. cultural de un pueblo.

La saya es una expresión musical del pueblo ……..

Subraya la opción correcta.

El cóndor pasa es una **melodía andina** / **marcha militar.**

La saya afroboliviana es **instrumental** / **cantada** y acompañada de danza.

Viva mi patria Bolivia es **folclore nacional** / **música moderna** extranjera.

El tinku proviene de **los Andes** / **el oriente**.

Compases simples y compases compuestos en la música y danza boliviana

¿Qué es un compás?

El compás es la manera en que se organiza el tiempo en la música.

Cada compás tiene un número de tiempos que marcan el ritmo de la canción o del baile.

Compases simples

Un compás simple es aquel en el que cada tiempo puede dividirse en dos partes iguales. Se sienten como pasos regulares, fáciles de contar: 1 – 2, 1 – 2, 1 – 2 o 1 – 2 – 3, 1 – 2 – 3.

Ejemplo:

La cueca generalmente está en 3/4 (tres tiempos). Los bailarines marcan el pañuelo al ritmo: 1 – 2 – 3.

El taquirari se escribe en 2/4, alegre y ligero, propio del oriente boliviano.

Compases compuestos

Un compás compuesto es aquel en el que cada tiempo se divide en tres partes iguales. El pulso se siente como un vaivén más "saltadito": 1 – 2 – 3, 2 – 2 – 3, 3 – 2 – 3.

Ejemplo:

El huayño se interpreta en 6/8, que suena rápido y alegre.

Actividades Pasito a Pasito

Completa los espacios en blanco.

a) El compás organiza el …….. de la música en partes iguales.

b) El compás simple divide el tiempo en …… partes.

c) El compás compuesto divide el tiempo en …….. partes.

d) El huayño y el tinku se interpretan en compás ……..

e) La cueca se baila en compás ……

Encierra V si la oración es verdadera o F si es falso.

a) El taquirari se interpreta en compás 2/4. V F

b) Los compases compuestos dividen cada tiempo en dos partes. V F

c) El huayño es un ejemplo de compás compuesto. V F

d) El ritmo de la cueca se escribe en 3/4. V F

e) El compás siempre organiza sonidos, pero nunca silencios. V F

Responde las preguntas.

¿Qué es un compás?

Resp.....

¿Qué marcan los tiempos en el compás?

Resp.....

¿Qué es un compás simple?

Resp.....

¿Qué es un compás compuesto?

Resp.....

Lectura y escritura musical de ritmos y melodías autóctonas y populares (interpretación coral)

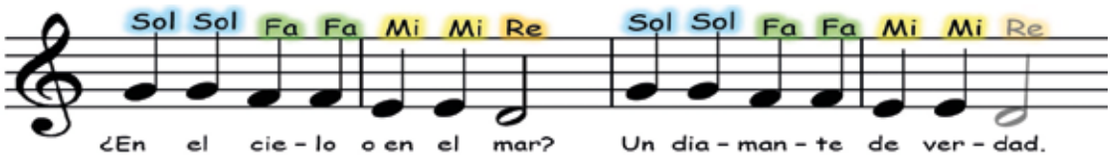

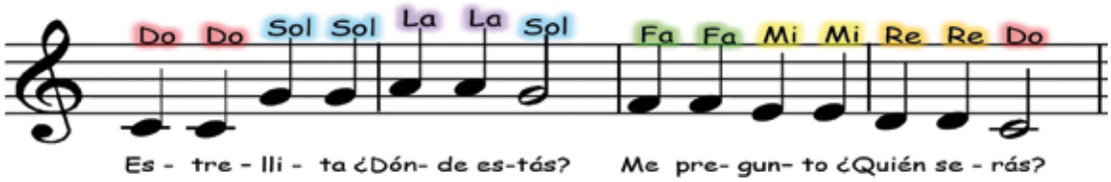

La lectura musical es la capacidad de reconocer y comprender los símbolos que aparecen en la partitura.

La escritura musical es la forma de representar gráficamente los sonidos y los silencios.

¿Qué son las melodías autóctonas?

Son melodías que pertenecen a las culturas originarias. Surgen de los pueblos indígenas y reflejan las costumbres, celebraciones y espiritualidad.

Ejemplos:

Italaque: melodía interpretada con sikus en la región del Altiplano paceño.

Lakitas: conjuntos de zampoñas que se escuchan en fiestas patronales del occidente.

Populares (mestizas o folklóricas):

La cueca paceña: género mestizo de ritmo ternario, cantado e interpretado en pareja.

El taquirari: ritmo oriental boliviano, propio de Santa Cruz, Beni y Pando.

La interpretación coral

consiste en cantar en grupo una misma melodía o varias voces organizadas. Muchos coros escolares y comunitarios incluyen en su repertorio canciones autóctonas y folklóricas para valorar la identidad cultural.

Actividades Pasito a Pasito

Subraya la respuesta correcta.

La lectura musical consiste en...

a) Escuchar música sin instrumentos

b) Reconocer y comprender los símbolos musicales

c) Bailar con compases binarios

La escritura musical es...

a) Representar sonidos y silencios en un pentagrama

b) Repetir melodías de memoria

c) Leer una partitura en silencio

Una característica de las melodías autóctonas es...

a) Se interpretan con instrumentos eléctricos

b) Se transmiten oralmente de generación en generación

c) Se usan solo en música clásica europea

Completa las oraciones con la palabra correcta.

a) La melodía Italaque se interpreta con ……..

b) El taquirari es un ritmo característico del ……..boliviano.

c) En el canto coral todos los integrantes deben seguir el mismo

……..

d) La escritura de ritmos se realiza con ……..musicales y

……..

e) La …… coral consiste en …….. en grupo una misma

…….. o varias voces organizadas

Lee y completa con la opción correcta.

La cueca paceña tiene un …

a) género mestizo de ritmo temario b) género tropical

El charango y la quena son instrumentos de origen …

a) Autóctono b) Moderno c) Electrónico

El carnavalito es una danza …

a) Ritual agrícola b) Alegre y festiva c) De carácter solemne

Clasifica los ritmos autóctonos y los populares.

Cueca paceña – Lakitas – Taquirari – Jula jula – Carnavalito – Italaque

Ritmos autóctonos	Ritmos populares
.....	.....
.....	.....
.....	.....

Pasitos

Historia de Danzas folclóricas tradicionales y autóctonas resaltantes dentro de la región

Las danzas autóctonas son aquellas que provienen directamente de las culturas originarias y conservan elementos rituales, religiosos o comunitarios.

Se transmiten de generación en generación y reflejan la identidad, las costumbres y las creencias de un pueblo.

Historia de las danzas en Bolivia

En tiempos precolombinos, se practicaban danzas ligadas a la agricultura, la caza, las ofrendas a la Pachamama y las celebraciones comunitarias.

Durante la Colonia, se mezclaron las tradiciones indígenas con elementos europeos. Con el tiempo, surgieron danzas mestizas que reflejaban la resistencia cultural, la religiosidad y las festividades patronales.

Hoy en día, se practican en entradas folclóricas, carnavales y fiestas patronales, donde expresan la diversidad cultural de cada región de Bolivia.

Ejemplos

Autóctonas:

Tinku (Potosí y Oruro): danza de origen ritual que simboliza encuentros y enfrentamientos ceremoniales.

Kantu (La Paz): danza ceremonial interpretada con zampoñas, relacionada con los ciclos agrícolas.

Tradicionales:

Cueca paceña (La Paz): danza mestiza de pareja, alegre y elegante, que expresa el galanteo.

Carnavalito (Altiplano y valles): danza festiva, alegre, que se baila en celebraciones comunitarias.

Taquirari (Oriente boliviano): danza ligera y dinámica, considerada símbolo de la alegría oriental.

Actividades Pasito a Pasito

Une cada danza con su región de origen:

Tinku	Altiplano paceño
Cueca paceña	Potosí y Oruro
Taquirari	Oriente boliviano
Morenada	Valles y Altiplano
Carnavalito	La Paz
Kantu	Región andina agrícola

Ordena las frases según la historia de las danzas. Coloca del 1 al 6:

……. Hoy se bailan en carnavales y fiestas patronales.

……. En tiempos precolombinos se realizaban como rituales de agradecimiento.

……. Con la colonia llegaron nuevas formas musicales.

……. Surgieron danzas mestizas que reflejaron resistencia cultural.

……. Se conservaron vestimentas y pasos característicos.

……. En la actualidad son Patrimonio Cultural de Bolivia.

Elige la opción correcta.

La morenada representa…

a) La esclavitud africana
b) La vida en los valles
c) La minería moderna

El taquirari pertenece a…

a) El oriente
b) El Altiplano
c) Europa

La cueca paceña es…

a) Una danza ritual agrícola
b) Una danza mestiza de pareja
c) Una danza solemne religiosa

El carnavalito se caracteriza por ser…

a) Alegre y festivo
b) Muy lento y triste
c) Una danza individual

El tinku tiene su origen en…

a) La Paz y Cochabamba
b) Potosí y Oruro
c) El oriente boliviano

El kantu está relacionado con…

a) Los ciclos agrícolas
b) Las guerras coloniales
c) La conquista española

Responde a la pregunta.

¿Qué danzas se bailan en la entrada o festividad de tu comunidad?

Resp.....

Ritmos y melodías del folklore (grupo instrumental y coro)

El ritmo es el orden y la organización de los sonidos en el tiempo.

La melodía es la sucesión de sonidos que forman una idea musical.

Los ritmos marcan el movimiento de las danzas. Por otro lado, las melodías expresan la identidad de cada región y están relacionadas con las emociones.

Las melodías folklóricas pueden ser:

Autóctonas. Propias de los pueblos originarios, interpretadas con instrumentos tradicionales como zampoñas, quenas o tarkas.

Tradicionales. Surgidas del mestizaje, donde se incorporan instrumentos como el charango, la guitarra o el violín.

El grupo instrumental en el folklore

Está conformado por los músicos que tocan los diferentes instrumentos, los cuales se organizan según su función:

Instrumentos de cuerda: charango, guitarra, violín.

Instrumentos de viento: zampoña, quena, tarka, moseño.

Instrumentos de percusión: bombo, caja, matracas.

Actividades Pasito a Pasito

Completa las oraciones con las palabras adecuadas.

El ritmo es el ..... y la organización de los sonidos en el tiempo.

La melodía es la _____ de sonidos que forman una idea musical.

Las melodías folklóricas pueden ser _____ y _____.

El grupo instrumental en el folklore está conformado por los _____.

Los instrumentos de viento son: _____, _____, _____ y _____.

Los instrumentos de cuerda son: _____, _____ y _____.

Relaciona según corresponda.

Autóctonas	Charango, guitarra, violín
Tradicionales	Zampoña, quena, tarka, moseño
Cuerda	Bombo, caja, matracas
Viento	Propias de pueblos originarios, con quenas, zampoñas, tarkas
Percusión	Surgidas del mestizaje, con guitarra, charango, violín

Encierra V si la oración es verdadera o F si es falsa

El ritmo es la sucesión de sonidos que forman una idea musical. V F

Las melodías folklóricas pueden ser autóctonas o tradicionales. V F

El charango es un instrumento de percusión. V F

El grupo instrumental está conformado por bailarines. V F

La melodía está relacionada con las emociones. V F