1 РЕД ОС. Работа с репозиториями. Пакетный менеджер. Работа с пакетами

1.1 Установка РЕД ОС

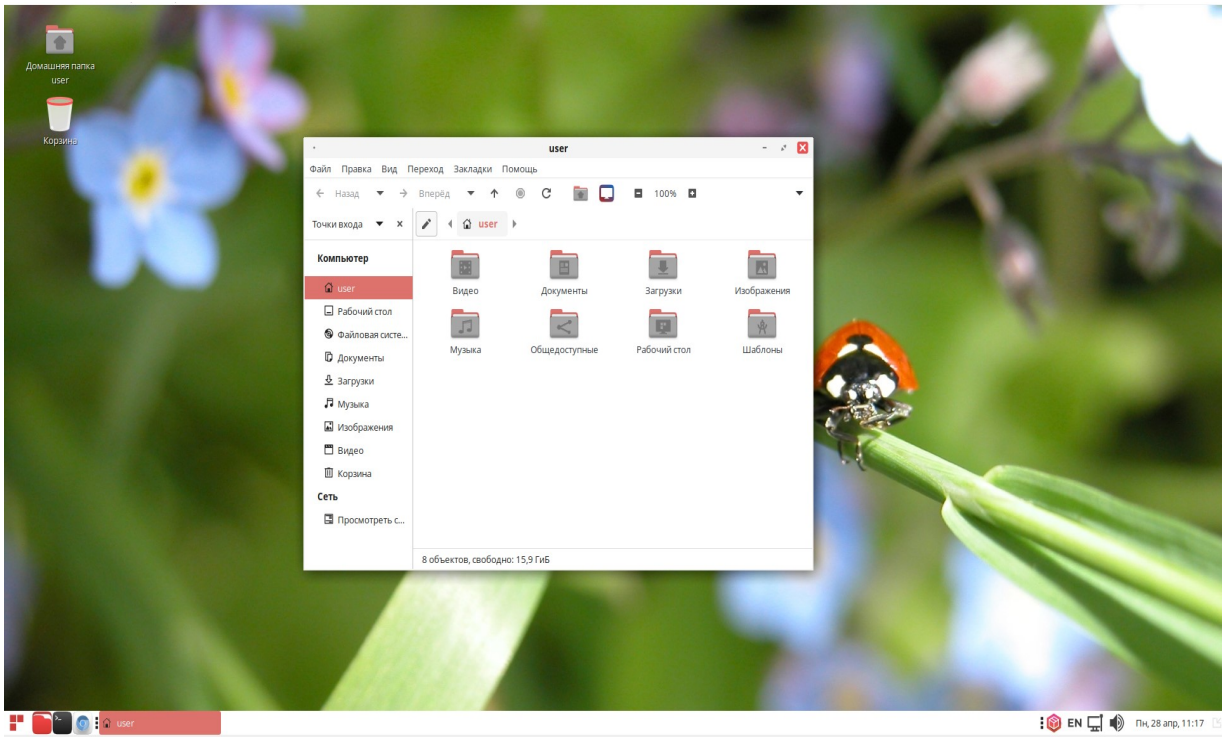

Рисунок 1.1 – Операционная система РЕД ОС

1.2 Создание пользователя user с правами администратора

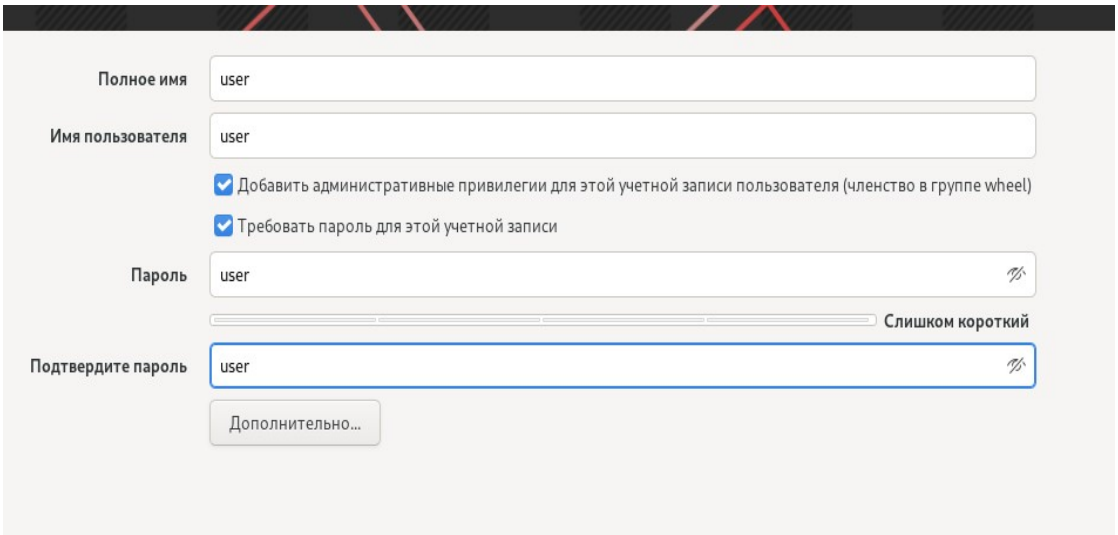

Рисунок 1.2 – Пользователь user

2 РЕД ОС. Удаленный доступ. Работа с пользователями

2.1 Установка РЕД ОС и настройка виртуальной машины

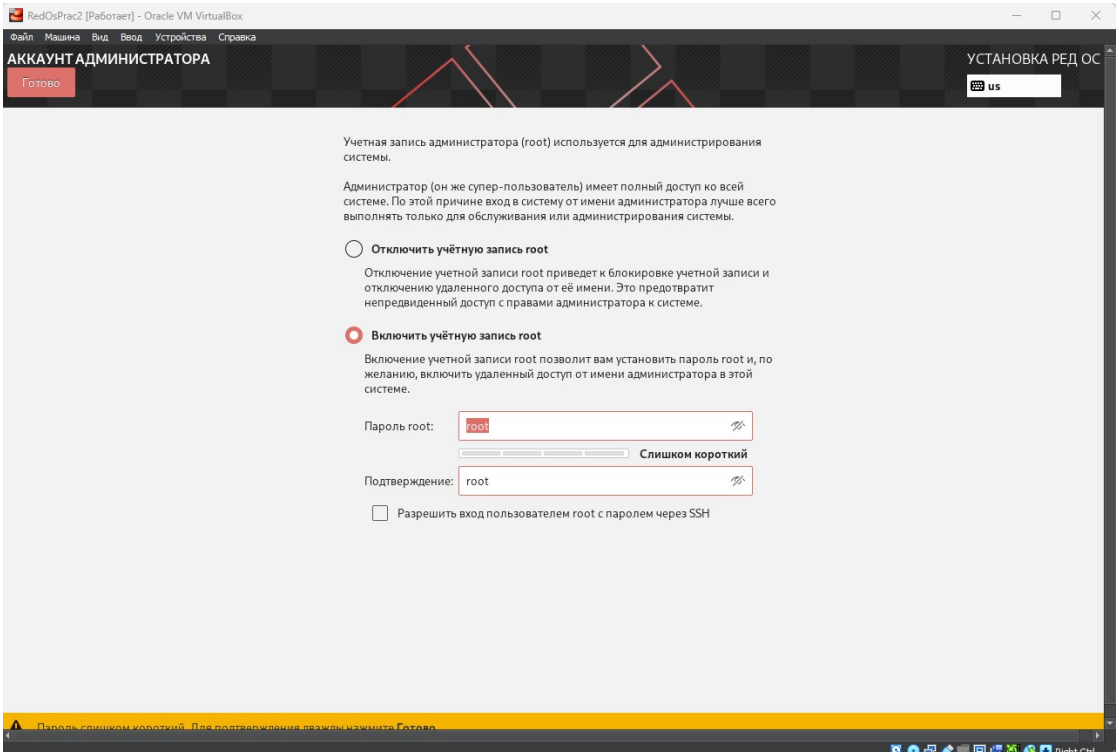

Рисунок 2.1 – Создание пользователя root

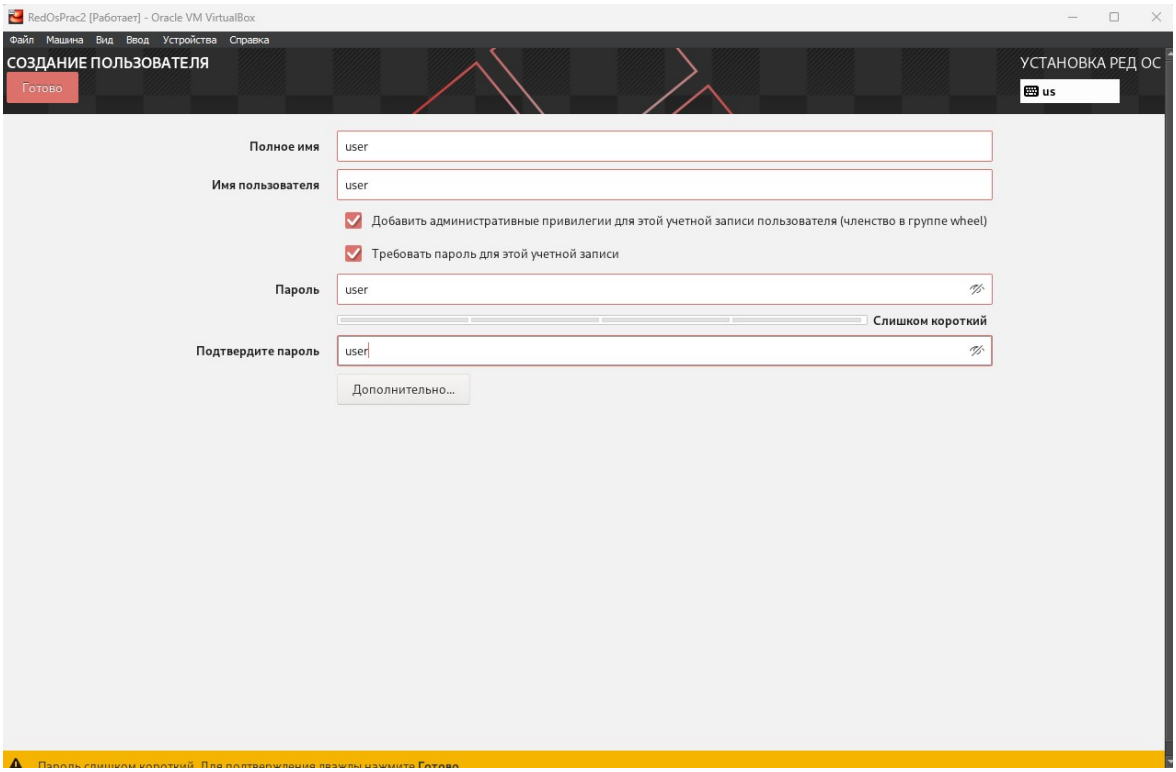

Рисунок 2.2 – Создание пользователя user с правами администратора

3 PowerShell. Создание пользователей

3.1 Установка Windows Server 2012 R2 и настройка виртуальной машины

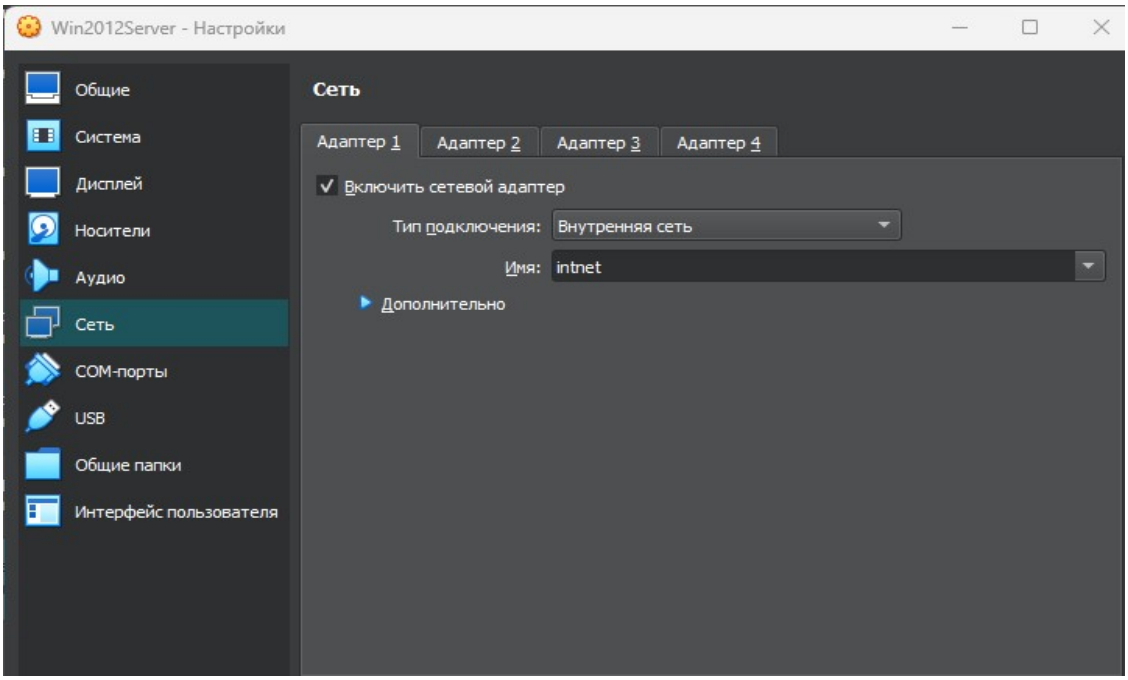

Рисунок 3.1 – Настройки сети виртуальной машины Windows Server 2012 R2

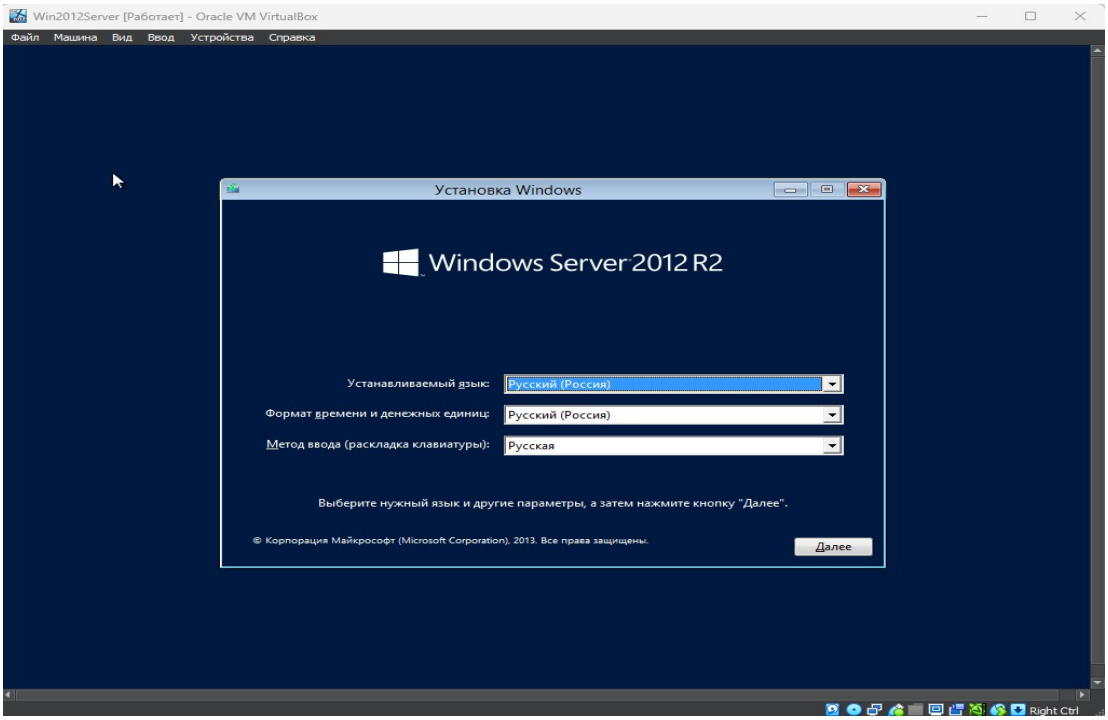

Рисунок 3.2 – Установка Windows Server 2012 R2

4 PowerShell. SSH. CRON. Ввод в домен

4.1 Установка Windows Server 2012 R2

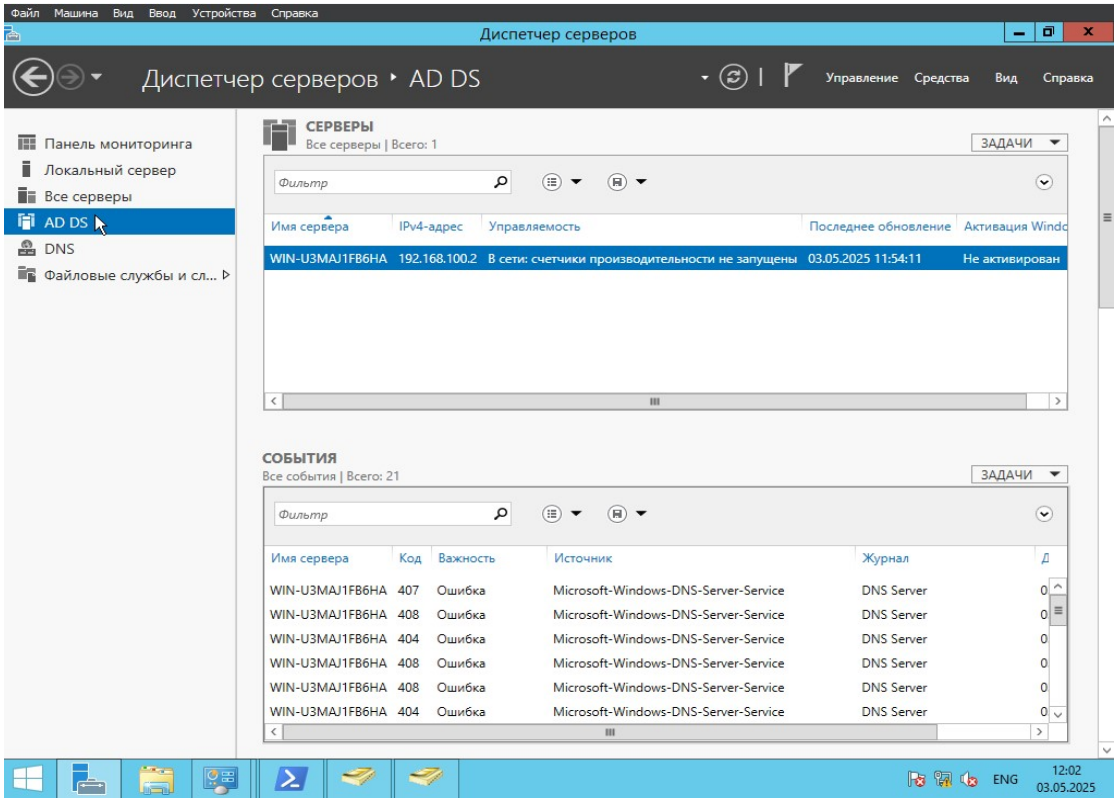

Рисунок 4.1 – Windows Server 2012 R2

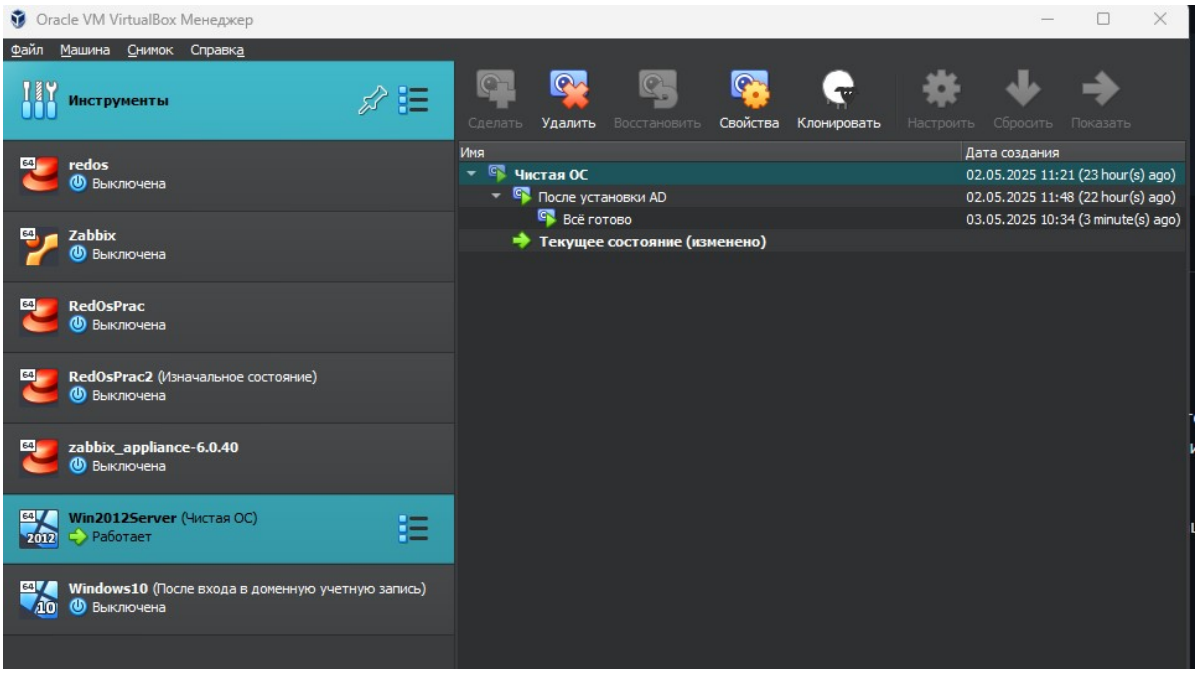

Рисунок 4.2 – Снимок состояния виртуальной машины

5 Настройка сервера на MySQL и Zabbix 6.4

5.1 Обновление всех пакетов в РЕД ОС

```
user@localhost:~
Файл  Правка  Вид  Поиск  Терминал  Справка
[user@localhost ~]$ sudo dnf update

Мы полагаем, что ваш системный администратор изложил вам основы
безопасности. Как правило, всё сводится к трём следующим правилам:

    №1) Уважайте частную жизнь других.
    №2) Думайте, прежде чем что-то вводить.
    №3) С большой властью приходит большая ответственность.

По соображениям безопасности пароль, который вы введёте, не будет виден.

[sudo] пароль для user:
Последняя проверка окончания срока действия метаданных: 2:46:04 назад, Пн 05 мая 2025 09:50:56
.
Зависимости разрешены.
================================================================================
 Пакет                  Архитектура Версия                   Репозиторий  Размер
================================================================================
Обновление:
 libertas-firmware      noarch      20250311-1.red80         updates      939 k

Результат транзакции
================================================================================
Обновление  1 Пакет

Объем загрузки: 939 k
Продолжить? [д/Н]: y
Загрузка пакетов:
```

Рисунок 5.1 – Обновление всех пакетов

5.2 Установка RPM-пакета репозитория MySQL

```
user@localhost:~/Загрузки
Файл  Правка  Вид  Поиск  Терминал  Справка
[user@localhost Загрузки]$ sudo rpm -ivh mysql84-community-release-el8-1.noarch.
rpm
[sudo] пароль для user:
предупреждение: mysql84-community-release-el8-1.noarch.rpm: Заголовок V4 RSA/SHA
256 Signature, key ID a8d3785c: NOKEY
Verifying...                          ################################# [100%]
Подготовка...                   ################################# [100%]
Обновление / установка...
   1:mysql84-community-release-el8-1  ################################# [100%]
   Warning: native mysql package from platform vendor seems to be enabled.
    Please consider to disable this before installing packages from repo.mysql.c
om.
    Run: yum module -y disable mysql
[user@localhost Загрузки]$
```

Рисунок 5.2 – Установка rpm-пакета

6 Установка Агента на Windows систему

6.1 Установка и настройка Windows Server 2012 R2

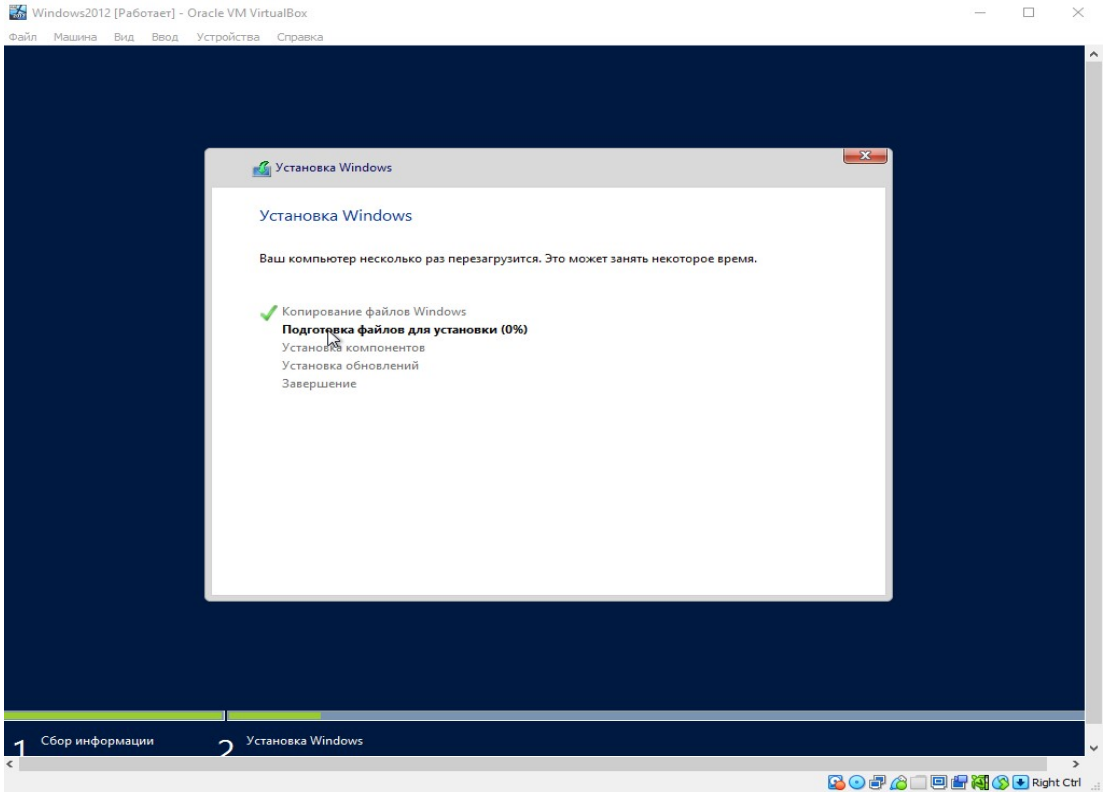

Рисунок 6.1 – Установка Windows Server 2012 R2

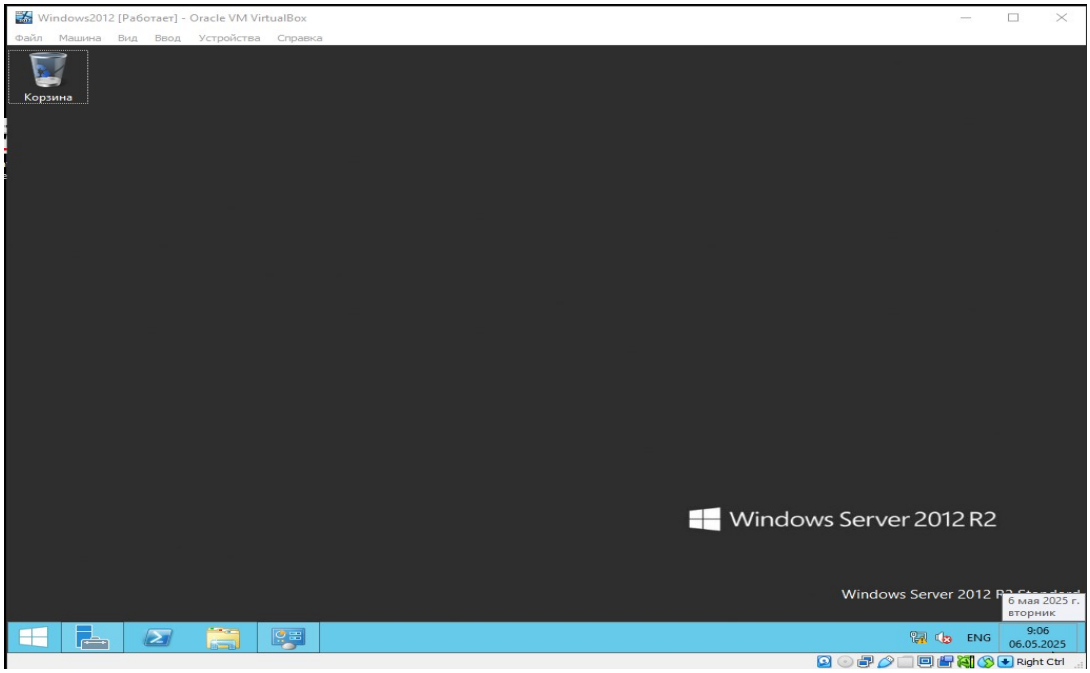

Рисунок 6.2 – Windows Server 2012 R2

7 Агентный мониторинг ОС Linux

7.1 Установка РЕД ОС и подготовка для входа в Zabbix

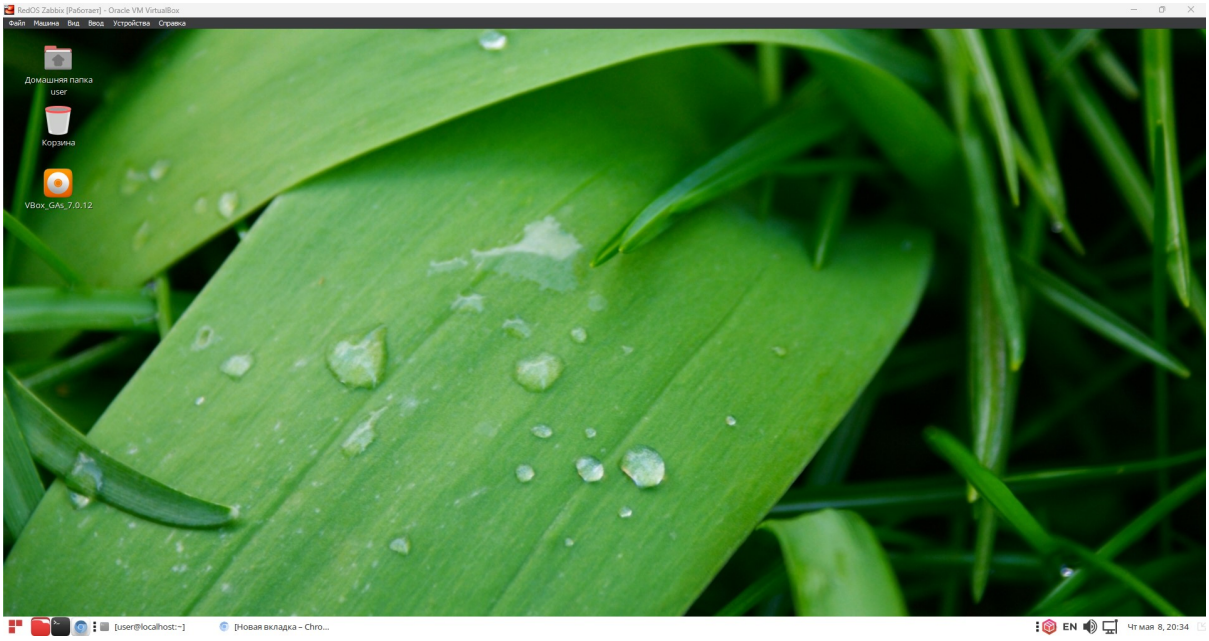

Рисунок 7.1 – Операционная система РЕД ОС

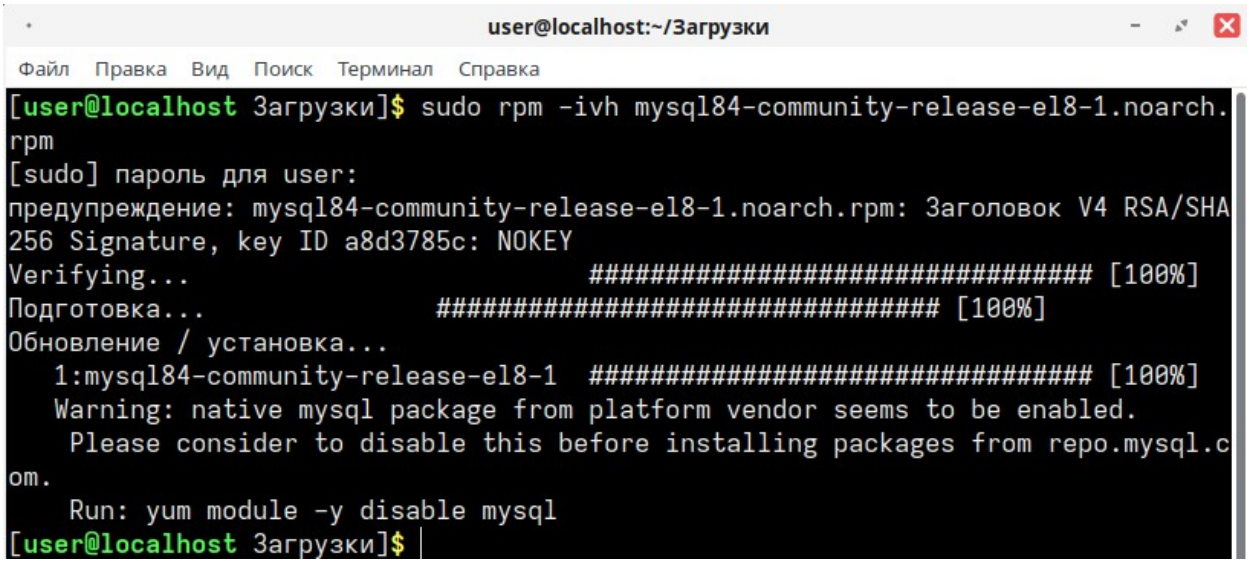

Рисунок 7.2 – Установка MySQL через rpm