西北大学 NORTHWEST UNIVERSITY

2026 DIPS

第二届数智病理峰会

招商函

主办单位:西北大学

中华医学会病理学分会

北京精鉴病理学发展基金会

承办单位:西北大学

2026 DIPS | 第二届数智病理峰会
邀请函

尊敬的各位同仁：

值此人工智能浪潮奔涌、医学创新日新月异之际，我们怀着无比期待的心情宣布，第二届数智病理峰会将于2026年5月在美丽的西北大学隆重启幕！本届峰会由西北大学、中华医学会病理学分会、北京精鉴病理学发展基金会共同主办，西北大学承办。

诚挚邀请国内外深耕于人工智能、数字病理及相关领域的先锋企业与合作伙伴，共襄盛会！

本届峰会以“大模型浪潮下人工智能与数智病理的创新与融合”为核心主题，深度聚焦“人工智能与数字病理学交叉学科的深度融合与最新进展”。我们将携手人工智能与病理领域的知名专家学者、业界领袖及创新团队，通过特邀报告、主题演讲、圆桌论坛等多元形式，共同分享前沿的病理交叉研究经验与成熟的临床应用转化成果，致力于打造医工交叉深度合作的高效平台。

西北大学以其卓越的科研环境，诚邀您深度参与！让我们携手，共同推动AI病理交叉领域的创新突破与产业转化，赋能精准医疗未来！

期待与您相聚，共创价值！

第二届数智病理峰会 组委会 敬邀

二零二六年三月

西北大学 NORTHWEST UNIVERSITY

2026 DIPS

第二届数智病理峰会
大会日程概览

大模型前沿技术专场

精准诊断专场

青年学者交流专场

产业融合与未来发展交流专场

2026 DIPS | 第二届数智病理峰会
大会合作方案

战略合作伙伴	**金额：20万元**
形式	项目说明
专题报告(15min)	大会专题报告；具体时段由组委会综合整体学术安排确定；报告要求学术性，汇报内容、讲者需由学术委员会统筹并审核
圆桌论坛发言嘉宾（1个任务）	合作方向大会组委会推荐1名专家/企业代表作为圆桌论坛发言嘉宾
特邀嘉宾*5位	特邀嘉宾将全程享受会议VIP待遇，参与VIP专家晚宴，入住会场酒店，大会专人接送
会议日程手册	在会议手册内页放置参展单位的 LOGO，由会务组统一编辑
会议笔记本内插	在笔记本广告区放一页彩色版面的单位介绍或产品介绍，由会务组统一编辑
钻石合作伙伴	**金额：15万元**
形式	项目说明
专题报告(15min)	大会专题报告；具体时段由组委会综合整体学术安排确定；报告要求学术性，汇报内容、讲者需由学术委员会统筹并审核
特邀嘉宾*5位	特邀嘉宾将全程享受会议VIP待遇，参与VIP专家晚宴，入住会场酒店，大会专人接送
会议日程手册	在会议手册内页放置参展单位的 LOGO，由会务组统一编辑
会议笔记本内插	在笔记本广告区放一页彩色版面的单位介绍或产品介绍，由会务组统一编辑
金牌合作伙伴	**金额：10万元**
形式	项目说明
圆桌论坛发言嘉宾（1个任务）	合作方向大会组委会推荐1名专家/企业代表作为圆桌论坛发言嘉宾
特邀嘉宾*3位	特邀嘉宾将全程享受会议VIP待遇，参与VIP专家晚宴，入住会场酒店，大会专人接送
会议日程手册	在会议手册内页放置参展单位的 LOGO，由会务组统一编辑
会议笔记本内插	在笔记本广告区放一页彩色版面的单位介绍或产品介绍，由会务组统一编辑

说明：
(1) 广告位置将按先到款先选择的原则，钻石合作商将拥有优先选择权。
(2) 如合作商有其他特殊要求，请提前与组委会协商。
(3) 联系电话：13277093146 方小姐

西北大学 NORTHWEST UNIVERSITY

2025年首届数智病理西湖峰会回顾

5.2万人次 在线观看	**近500人** 线下参会	**160+** 医院	**近20所** 高校AI学者
3位 中科院院士	**20余位** 三甲医院院长、书记	**7省市** 病理主委	**50余家** 顶级三甲医院病理专家

2026 DIPS | 第二届数智病理峰会

参会申请表							
公司名称				地址			
联 系 人		职务		手机		E-mail	
参会类型							
赞助类别	□ 战略合作伙伴　　□ 钻石合作伙伴　　□ 金牌合作伙伴						
赞助金额	￥ 万元						
发票类型：增值税 □专用 / □普通 发票 （缴款请备注：大会名称）							
专用发票信息	（抬头、税号、单位地址、开户行）						
普通发票信息	（抬头、税号）						
赞助参展单位：（公章） 代理人签字： 日期：							

西北大学 NORTHWEST UNIVERSITY
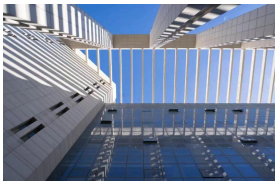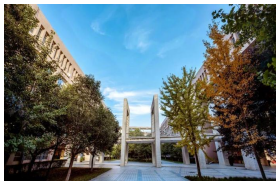
2026 DIPS | 第二届数智病理峰会