제품 구성

▶ 일반구성 : 개인용소변분석기 + 소변검사지

개인용소변분석기와 소변검사지는 체외진단용 의료기기이며 의료기기법에서 '개인용요화학분석기와 요화학검사시약'으로 관리하고 있습니다.

측정 원리

▶ 검사지의 발색부위에 소변을 묻힌 후 분석기에 삽입하면 검사지내 효소와 소변내 성분이 반응하게 되고, 그 결과가 측정기 화면에 나타납니다.

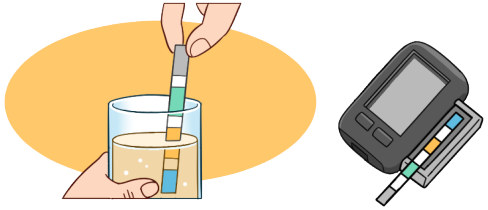

사용 시 확인사항

▶ 사용설명서에 기재된 제품의 구성품, 보관조건, 유효기간, 사용방법을 반드시 확인하고 사용합니다.

고열량 및 나트륨함유 식품섭취 등으로 신장질환이 증가하면서 소변으로 개인의 건강정보를 얻기위한 소변분석기의 사용이 많아짐에 따라 올바른 사용 방법 및 주의사항을 소개하고자 합니다.

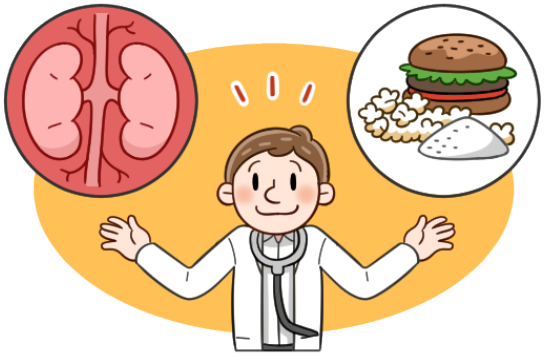

의료기기 구입시 확인 하세요!

제품에 부착된 '허가사항' 및 식품의약품안전처(의료기기정보기술센터)에서 의료기기로 허가 · 신고된 제품인지를 확인합니다.

의료기기 허가 · 신고 여부 확인법

▶ 의료기기제품정보방 홈페이지 (식약처 홈페이지 → 전자민원창구(의료기기) → 제품정보방에서 품목명, 업체명, 모델명 등으로 검색가능)

식품의약품안전처 의료기기 제품정보방

검색조건 - 전체 - | 개인용요화학분석기

품목명(한글)
품목허가번호
품목명(영문)
품목코드

검색

(우 28159) 충청북도 청주시 흥덕구 오송읍 오송생명2로 187 오송보건의료행정타운
식품의약품안전처 식품의약품안전평가원 체외진단기기과
TEL : 043)719-4652~4662 FAX : 043)719-4650

개인용 체외진단 의료기기

"개인용 소변분석기" 올바르게 사용하고 계시나요?

식품의약품안전처 식품의약품안전평가원

대한신장학회 THE KOREAN SOCIETY OF NEPHROLOGY

www.mfds.go.kr

사용전에는?!

- 분석기 전원 켜짐(on)시 사용 메뉴가 나타나고 전원 꺼짐(off)시 사용 메뉴가 사라지는 등 정상 작동 됨을 확인합니다.

〈전원 켜짐〉

〈전원 꺼짐〉

- 소변은 아침 첫소변을 버리고 소변컵을 이용하여 중간부터 받은 소변으로 검사지에 묻혀 사용합니다.

사용중 · 사용후에는?!

- 보관용기에서 검사지를 꺼낸 후에는 바로 사용하고, 뚜껑을 닫습니다.

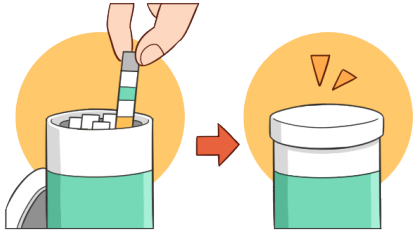

- 검사지는 구부러지거나 휘어지지 않도록 주의합니다.

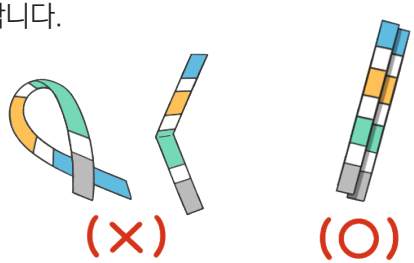

- 검사지 앞면의 발색부위에 소변을 올바르게 묻혀 사용하며 검사지 뒷면에 묻은 소변은 깨끗한 휴지에 흡수되도록 잠시 올려놓은 후 측정합니다.

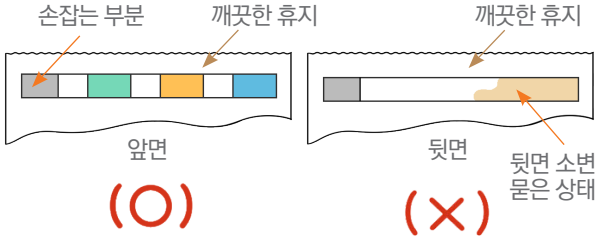

검사후에는 반드시 분석기에서 검사지를 제거하여 분석기 내부로 소변이 유입되지 않도록 합니다.

결과확인은?!

- 소변검사지를 통해 소변내 성분을 분석한 결과는 분석기 화면창에 나타납니다.

검사결과 예시

성분	검사결과		
단백질	정상	또는	−(음성)
빌리루빈	정상	또는	−(음성)
백혈구	주의	또는	+(양성)
잠혈	위험	또는	+++(강양성)
·····	····		····

* 측정결과 화면은 예시이며, 제품별로 결과확인 방식이 다를수 있으므로 사용설명서를 꼭 확인합니다.

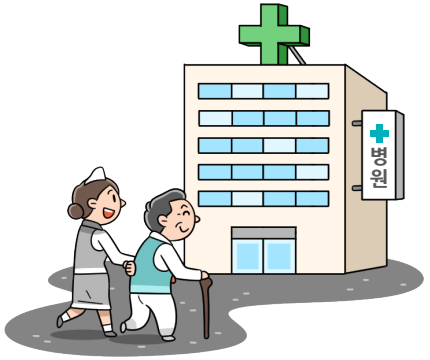

개인용소변분석기 사용 시 측정 결과값이 정상을 벗어나거나 평소 값과 달라 결과가 의심되면 본인 스스로 판단하지 말고 의사와 상의하셔야 합니다.
→ 특히 소변에서 잠혈, 단백질, 백혈구 등이 확인되면 반드시 의사의 진료를 받으셔야 합니다.