SUPERINTENDENCIA NACIONAL DE ADUANAS Y DE ADMINISTRACIÓN TRIBUTARIA · INTENDENCIA DE ADUANA DE TARAPOTO

MAPA 1 / 3

CIRCUNSCRIPCIÓN TERRITORIAL DE LA INTENDENCIA DE ADUANA DE TARAPOTO

Escala 1:850 000

Límites político-administrativos, régimen tributario de la Amazonía (Ley N.° 27037) y red de transporte

Octubre 2026

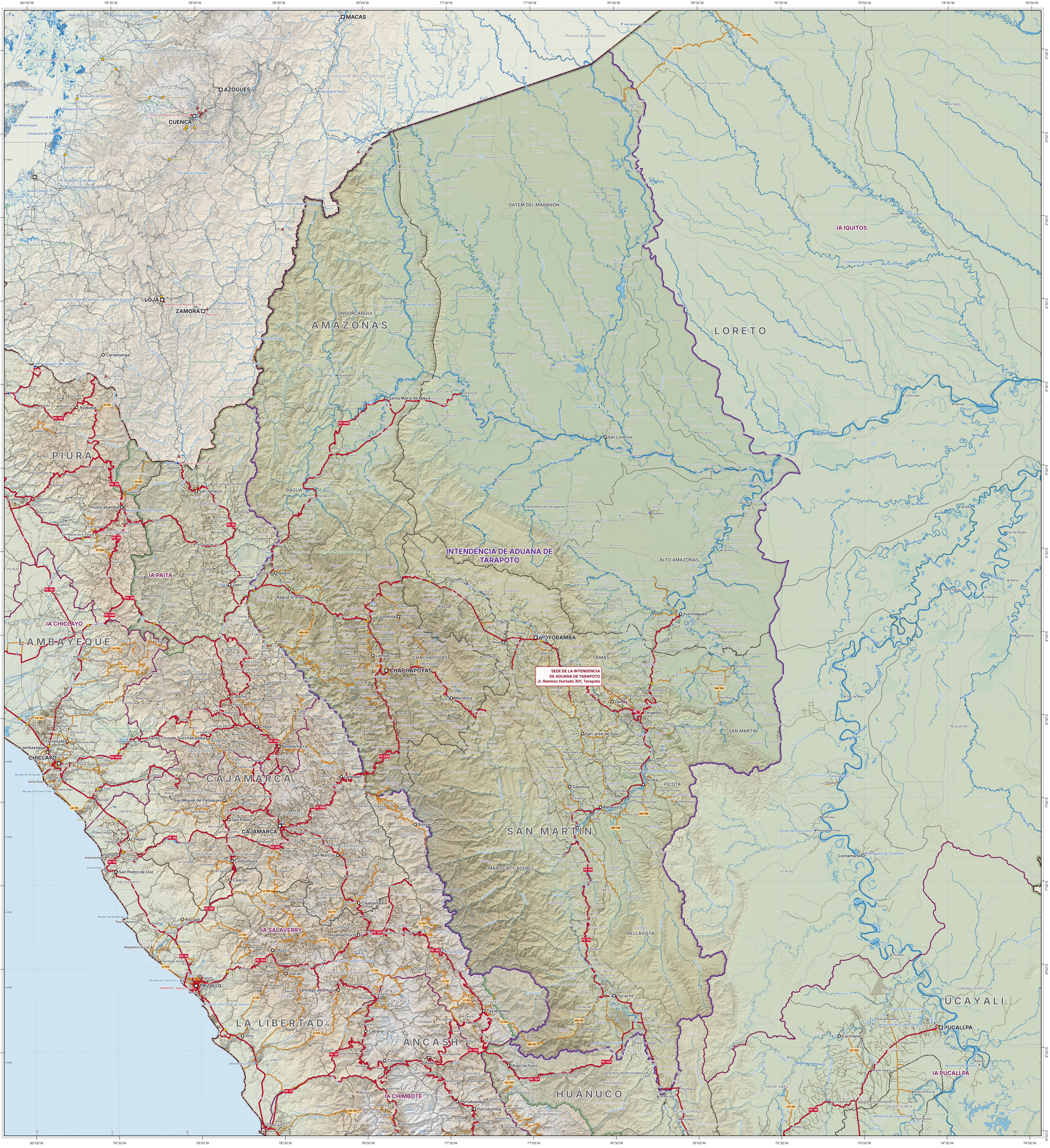
80°00'W
79°30'W
79°00'W
78°30'W
78°00'W
77°30'W
77°00'W
76°30'W
76°00'W
75°30'W
75°00'W
74°30'W
74°00'W
2°30'S
3°00'S
3°30'S
4°00'S
4°30'S
5°00'S
5°30'S
6°00'S
6°30'S
7°00'S
7°30'S
8°00'S
8°30'S
9°00'S
MACAS
AZOGUES
CUENCA
LOJA
ZAMORA
Provincia de Chimborazo
Provincia de Cañar
Provincia de Guayas
Provincia de Morona Santiago
Provincia de Azuay
Provincia de El Oro
Provincia de Zamora Chinchipe
Provincia de Loja
Provincia de Pastaza
AMAZONAS
CONDORCANQUI
DATEM DEL MARAÑÓN
LORETO
IA IQUITOS
MAYNAS
Santa María de Nieva
San Lorenzo
Río Marañón
Río Corrientes
Río Tigre
Río Ucayali
Río Huallaga
PIURA
AYABACA
HUANCABAMBA
IA PAITA
IA CHICLAYO
LAMBAYEQUE
Bagua
Bagua Grande
Jaén
San Ignacio
INTENDENCIA DE ADUANA DE TARAPOTO
ALTO AMAZONAS
Yurimaguas
RIOJA
MOYOBAMBA
LAMAS
SEDE DE LA INTENDENCIA DE ADUANA DE TARAPOTO
Jr. Ramírez Hurtado 301, Tarapoto
Tarapoto
SAN MARTÍN
San José de Sisa
Saposoa
Picota
PICOTA
Bellavista
BELLAVISTA
MARISCAL CÁCERES
Juanjuí
Tocache
TOCACHE
CHACHAPOYAS
LUYA
Lámud
Jumbilla
Mendoza
CAJAMARCA
Chota
Cutervo
Celendín
Bolívar
CHICLAYO
IA SALAVERRY
LA LIBERTAD
TRUJILLO
Huamachuco
Tayabamba
ANCASH
IA CHIMBOTE
HUÁNUCO
Huacrachuco
Requena
REQUENA
Contamana
UCAYALI
CORONEL PORTILLO
PUCALLPA
IA PUCALLPA
PADRE ABAD
PUERTO INCA
Aguaytía

UBICACIÓN Y CIRCUNSCRIPCIONES DE LAS INTENDENCIAS DE ADUANA

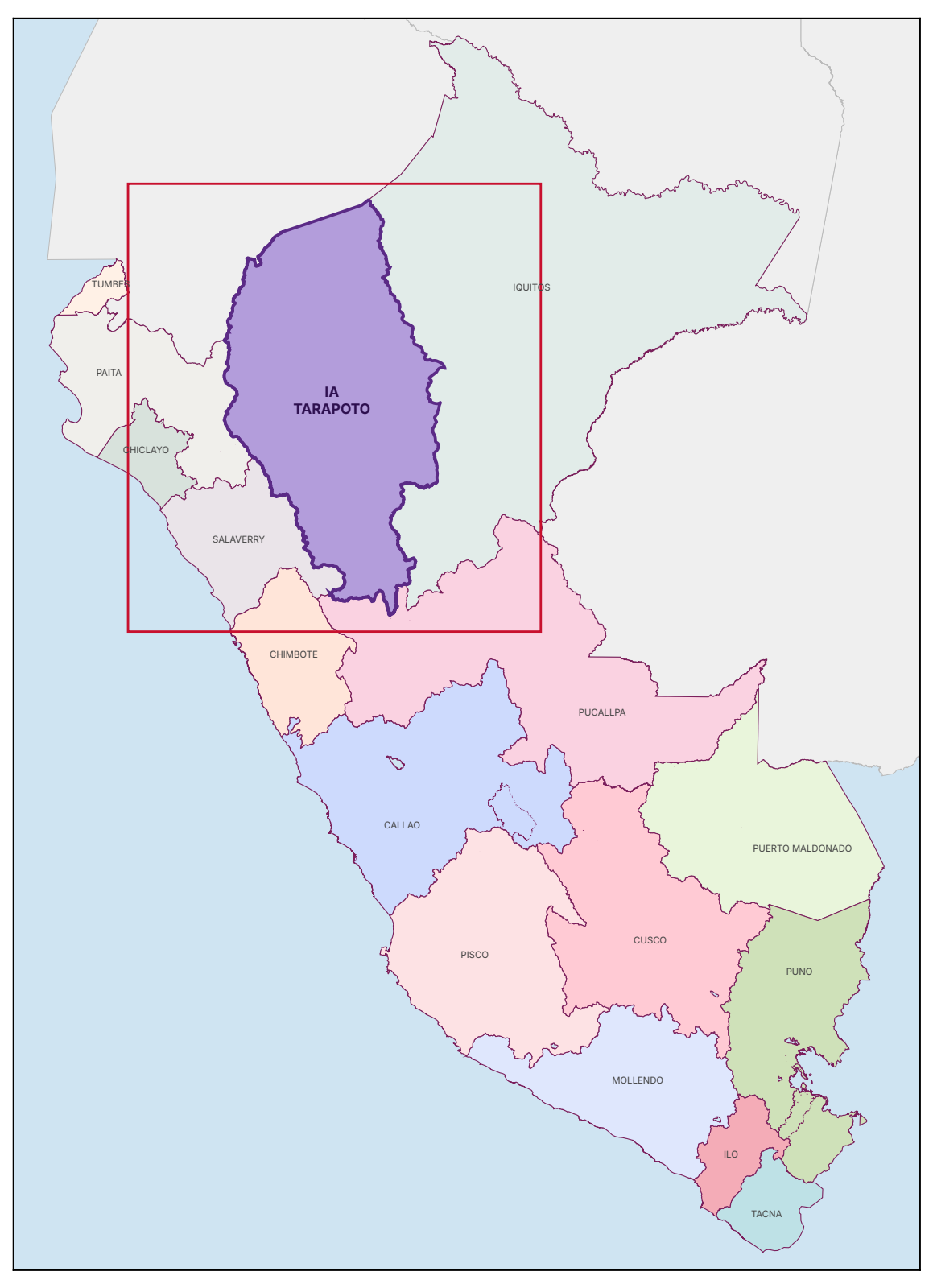
TUMBES
PAITA
IQUITOS
CHICLAYO
IA TARAPOTO
SALAVERRY
CHIMBOTE
PUCALLPA
CALLAO
PUERTO MALDONADO
PISCO
CUSCO
PUNO
MOLLENDO
ILO
TACNA

LÍMITES

- Límite internacional
- Circunscripción de intendencia de aduana
- Circunscripción IA Tarapoto
- Límite departamental
- Límite provincial
- Límite distrital (referencial INEI)
- Límite provincial (Ecuador)

RÉGIMEN TRIBUTARIO (LEY N.° 27037)

- Zona de Tributación Especial – ZTE (art. 3)
- Zona de Tributación Común – ZTC (sin trama)
- Fuera de la circunscripción (velo)
- Área natural protegida

RED VIAL

- Red vial nacional
- Red vial departamental
- Red vial vecinal / caminos
- Trocha carrozable / camino de herradura
- PE-5N Código de ruta nacional
- SM-105 Código de ruta departamental

HIDROGRAFÍA

- Vía navegable principal (Hidrovía Amazónica)
- Río navegable – embarcaciones menores
- Río / quebrada
- Lago, laguna o cauce mayor

CENTROS POBLADOS

- □ Capital de departamento
- ○ Capital de provincia
- • Capital de distrito
- • Ciudad / pueblo
- · Centro poblado menor / caserío

INFRAESTRUCTURA Y CONTROL

- ★ Sede de la Intendencia de Aduana de Tarapoto
- ● Oficina / puesto SUNAT
- ● Control fronterizo / Migraciones
- ▲ Puesto de control (público)
- ■ Unidad de peaje
- ✈ Aeropuerto / aeródromo
- ⚓ Puerto / embarcadero fluvial

ESCALA GRÁFICA

25 0 25 50 75 100 km

Escala numérica 1:850 000 · impresión A0 (841 × 1189 mm)

N

Sistema de referencia: WGS 84 · Proyección UTM, Zona 18 Sur (EPSG:32718)
Cuadrícula geográfica cada 30' · marcas UTM cada 50 km

FUENTES
Límites departamentales, provinciales y distritales: INEI (2019), límites referenciales (repositorio calderonsamuel/perumapas). Países vecinos: OpenStreetMap.
Circunscripciones: R.S. N.° 000980 (1997) y modificatorias (R.S. 391-2014, 188-2015, 070-2016/SUNAT; Ley N.° 28593 – Datem del Marañón).
ZTE: art. 3 de la Ley N.° 27037 y modificatorias (incl. Ley N.° 27759 – Huánuco).
Red vial, hidrografía, centros poblados, peajes, puertos, aeródromos y puntos de control: © colaboradores de OpenStreetMap (ODbL), extracto del 30.10.2026.
Relieve: AWS Terrain Tiles (SRTM/ETOPO), ~76 m.

NOTAS
1. Límites distritales referenciales (INEI); no constituyen límites oficiales.
2. Provincia de Cutervo representada como ZTC. La Ley N.° 32582 (15.04.2026) la incluye en la ZTE (excepto el distrito de Cutervo); su reglamento no ha sido ubicado.
3. Clasificación vial referencial a partir de OSM (códigos PE-, XX-1nn). Para la clasificación oficial consultar el SINAC – MTC.
4. Sólo se muestran puntos operativos de fuentes públicas.

Elaborado por: Equipo de Gestión de Riesgo – IA Tarapoto