CORREDORES DE SALIDA DE MERCANCÍAS DE LA ZTE HACIA LA ZTC

Escala 1:1 000 000

Rutas, kilometraje, puntos exactos de salida de la Zona de Tributación Especial (Ley N.° 27037) y puntos de control públicos

Octubre 2026

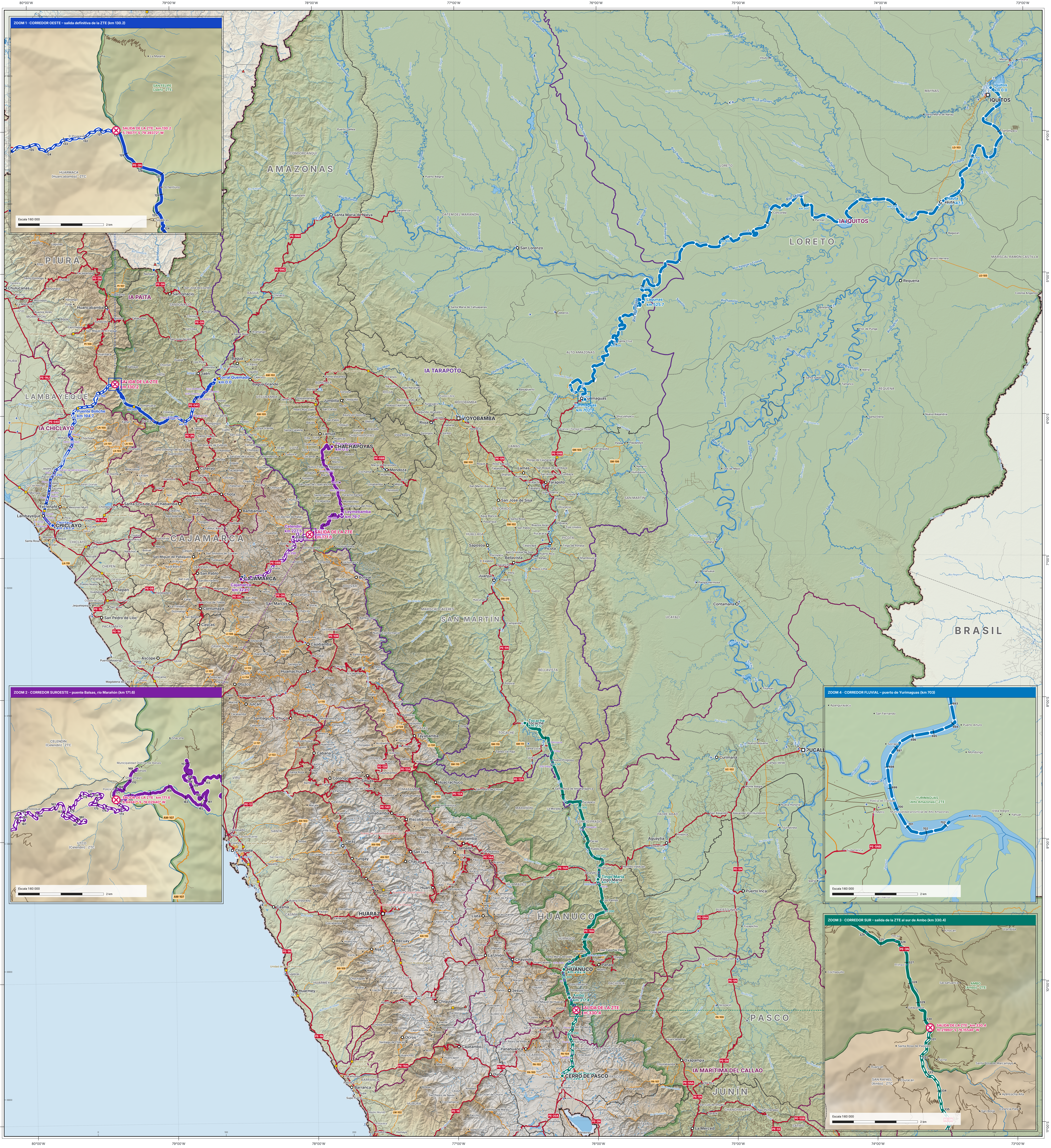
80°00'W
79°00'W
78°00'W
77°00'W
76°00'W
75°00'W
74°00'W
73°00'W
4°00'S
5°00'S
6°00'S
7°00'S
8°00'S
9°00'S
10°00'S
11°00'S
ZOOM 1 · CORREDOR OESTE – salida definitiva de la ZTE (km 130.2)
SALIDA DE LA ZTE · km 130.2
5.78071° S 79.39372° W
SAN FELIPE (Jaén) · ZTE
HUARMACA (Huancabamba) · ZTC
Escala 1:60 000
2 km
ZOOM 2 · CORREDOR SUROESTE – puente Balsas, río Marañón (km 171.6)
SALIDA DE LA ZTE · km 171.6
6.84947° S 78.02940° W
CELENDÍN (Celendín) · ZTC
UTCO (Celendín) · ZTC
ZOOM 4 · CORREDOR FLUVIAL – puerto de Yurimaguas (km 703)
YURIMAGUAS (Alto Amazonas) · ZTE
ZOOM 3 · CORREDOR SUR – salida de la ZTE al sur de Ambo (km 330.4)
SALIDA DE LA ZTE · km 330.4
10.21960° S 76.15546° W
AMBO (Ambo) · ZTE
SAN RAFAEL (Ambo) · ZTC
AMAZONAS
LORETO
PIURA
LAMBAYEQUE
CAJAMARCA
SAN MARTÍN
HUÁNUCO
PASCO
JUNÍN
BRASIL
IA PAITA
IA CHICLAYO
IA TARAPOTO
IA IQUITOS
IA MARÍTIMA DEL CALLAO
SALIDA DE LA ZTE km 130.2
Corral Quemado km 0.0
Puente Boliche km 194.7
Chiclayo km 295.9
Chachapoyas km 0.0
Leymebamba km 79.7
SALIDA DE LA ZTE km 171.6
Celendín km 227.5
Cajamarca km 323.7
Iquitos km 0.0
Nauta km 147.3
Lagunas km 525.7
Yurimaguas km 702.9
Tocache km 0.0
Tingo María km 170.5
Huánuco km 292.4
Ambo km 317.4
SALIDA DE LA ZTE km 330.4
Cerro de Pasco km 396.2

CORREDOR	VÍAS	KM TOTAL	KM EN ZTE	SALIDA DEFINITIVA DE LA ZTE (km · coordenadas · límite)	CIRCUNSCRIPCIONES RECORRIDAS (km)	PEAJES / CONTROLES EN RUTA (km)
Corredor Oeste Bagua/Jaén → Olmos/Chiclayo	PE-5N, PE-04C, PE-04B, PE-1NJ, PE-1N	**295.9**	**102.5**	**km 130.2 · 5.78071° S, 79.39372° W** Límite: Huarmaca (Huancabamba, Piura) ZTC San Felipe (Jaen, Cajamarca) ZTE *Entre km 34,4 y 58,3 la vía discurre por el distrito de Choros (Cutervo, ZTC) según límites INEI referenciales.*	IA PAITA: 0–179 IA CHICLAYO: 179–296	Unidad de peaje Pomahuanca (100); Unidad de peaje Olmos (189); Unidad de peaje Mocce (280); SUNAT (295)
Corredor Suroeste Chachapoyas → Balsas → Celendín → Cajamarca	PE-08B, AM-673, CA-1541, CA-1526	**323.7**	**171.6**	**km 171.6 · 6.84947° S, 78.02940° W** Límite: Balsas (Chachapoyas, Amazonas) ZTE Utco (Celendín, Cajamarca) ZTC	IA TARAPOTO: 0–172 IA SALAVERRY: 172–324	Sin registros públicos en OSM
Corredor Sur Tocache → Tingo María → Huánuco → Ambo → Pasco	PE-5N, PE-18A, PE-3N, PA-558	**396.2**	**330.4**	**km 330.4 · 10.21960° S, 76.15546° W** Límite: San Rafael (Ambo, Huanuco) ZTC Ambo (Ambo, Huanuco) ZTE	IA TARAPOTO: 0–89 IA PUCALLPA: 89–352 IA MARÍTIMA DEL CALLAO: 352–396	SUNAT (171); Unidad de peaje Chullqui (273); SUNAT (292); SUNAT (294); Puesto de Control Policial de Cayhuayna (296); Puesto de control Sunat (319); Unidad de peaje Ambo (319)
Corredor Fluvial Iquitos → Yurimaguas	Río Amazonas, Río Marañón, Río Huallaga	**703.2**	**703.2**	Recorrido íntegro dentro de la ZTE (Loreto). Ingreso a la circunscripción IA Tarapoto en el río Marañón/Huallaga.	IA IQUITOS: 0–462 IA TARAPOTO: 462–703	Sin registros públicos en OSM

CORREDORES

- Corredor Oeste (tramo en ZTE)
- Corredor Suroeste (tramo en ZTE)
- Corredor Sur (tramo en ZTE)
- Tramo del corredor en ZTC
- Corredor fluvial (en ZTE)

PUNTOS DEL CORREDOR

- ○ Salida definitiva de la ZTE
- ● Origen / destino / parada (km acumulado)
- ■ Unidad de peaje
- ▲ Puesto de control (público)
- ⬟ Oficina / puesto SUNAT
- ● Grifo / estación de servicio (en ruta)
- ● Comisaría / policía (en ruta)

RÉGIMEN Y LÍMITES

- 🟩 ZTE – art. 3, Ley N.° 27037
- ☐ ZTC – sin trama
- Circunscripción de intendencia de aduana
- Límite departamental
- Límite provincial / distrital
- Red vial nacional / departamental
- Vía navegable principal / río

ESCALA GRÁFICA

25 0 25 50 75 100 km

N

WGS 84 · UTM Zona 18 Sur (EPSG:32718) · Escala 1:1 000 000 · A0 vertical
Rutas y kilometraje: OSRM sobre OpenStreetMap (30.10.2026); ruta fluvial medida sobre el eje de los ríos (OSM).
Salida de la ZTE: cruce de la vía con el límite ZTE (distritos INEI 2019, referenciales). Cutervo representado como ZTC.
Peajes, controles, grifos y comisarías: OpenStreetMap (sólo fuentes públicas). Relieve: AWS Terrain Tiles.
Circunscripciones: R.S. N.° 000980 y modificatorias. ZTE: art. 3, Ley N.° 27037 y modificatorias.
Elaborado por: Equipo de Gestión de Riesgo – IA Tarapoto