PedaLá

Locação de Bicicletas

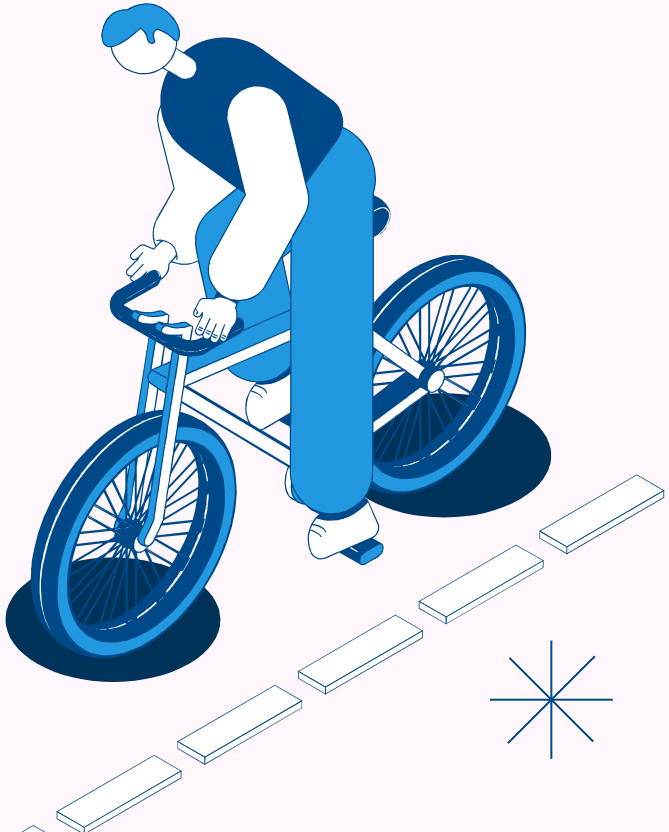

Participantes

- Bernardo Prado
- João Paulo Aguiar
- Eli Junior
- Davi Santana
- Luiz Eduardo

Contextualização

Com o crescimento da mobilidade urbana sustentável e da economia de aplicativos, a bicicleta tem se tornado uma alternativa cada vez mais utilizada tanto para lazer quanto para trabalho. Nesse cenário, surge a necessidade de soluções que facilitem o aluguel de bicicletas de forma prática, acessível e segura.

Problemas

01

Muitas pessoas não possuem bicicleta própria, especialmente quem deseja trabalhar com delivery.

02

Custos de compra e manutenção podem ser altos.

03

Falta de opções de locação simples e digitais.

04

Necessidade de controle e segurança das bicicletas pré, durante e pós locação.

Objetivos

Desenvolver uma plataforma web de locação de bicicletas que permita:

Cadastro de clientes

Processamento de pagamentos

Gestão e acompanhamento das bicicletas durante o uso

Segurança para o cliente, na hora de escolher e durante a sua locação

Por que a PedaLá surgiu?

A PedaLá surgiu para facilitar o acesso ao uso de bicicletas, tanto para lazer quanto para atividades profissionais, promovendo mobilidade sustentável e oferecendo maior organização e segurança no processo de locação.

Participantes dos Processos

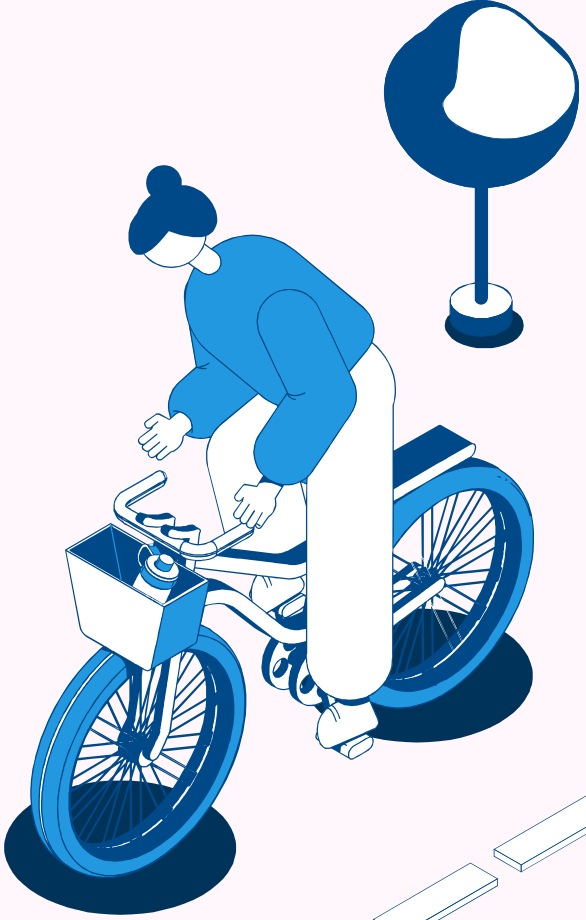

Participantes dos Processos

Cliente

- Cadastro
- Locação
- Pagamento

Administrador

- Gerenciar
- Aprovar Pagamentos
- Monitorar

Participantes dos Processos

Funcionário

- Vistoria
- Entrega a bicicleta Registrar possíveis danos

Sistema de Pagamento

- Processar pagamentos
- Enviar aprovação para o sistema

Processos de Negócio Escolhidos

- Gestão de Cliente

  Cadastro e Gerenciamento das informações

- Processo de Pagamento

  Pagamento realizado pelo cliente
  Status Pendente até aprovação

Processos de Negócio Escolhidos

- ## Gestão de Locação

  Começa com o status “Entregue” até status “Devolvido”
  Seleção do Seguro

- ## Gestão de Bicicleta Pós-Locação

  Vistoria
  Processo manual e aprovação

Obrigado!