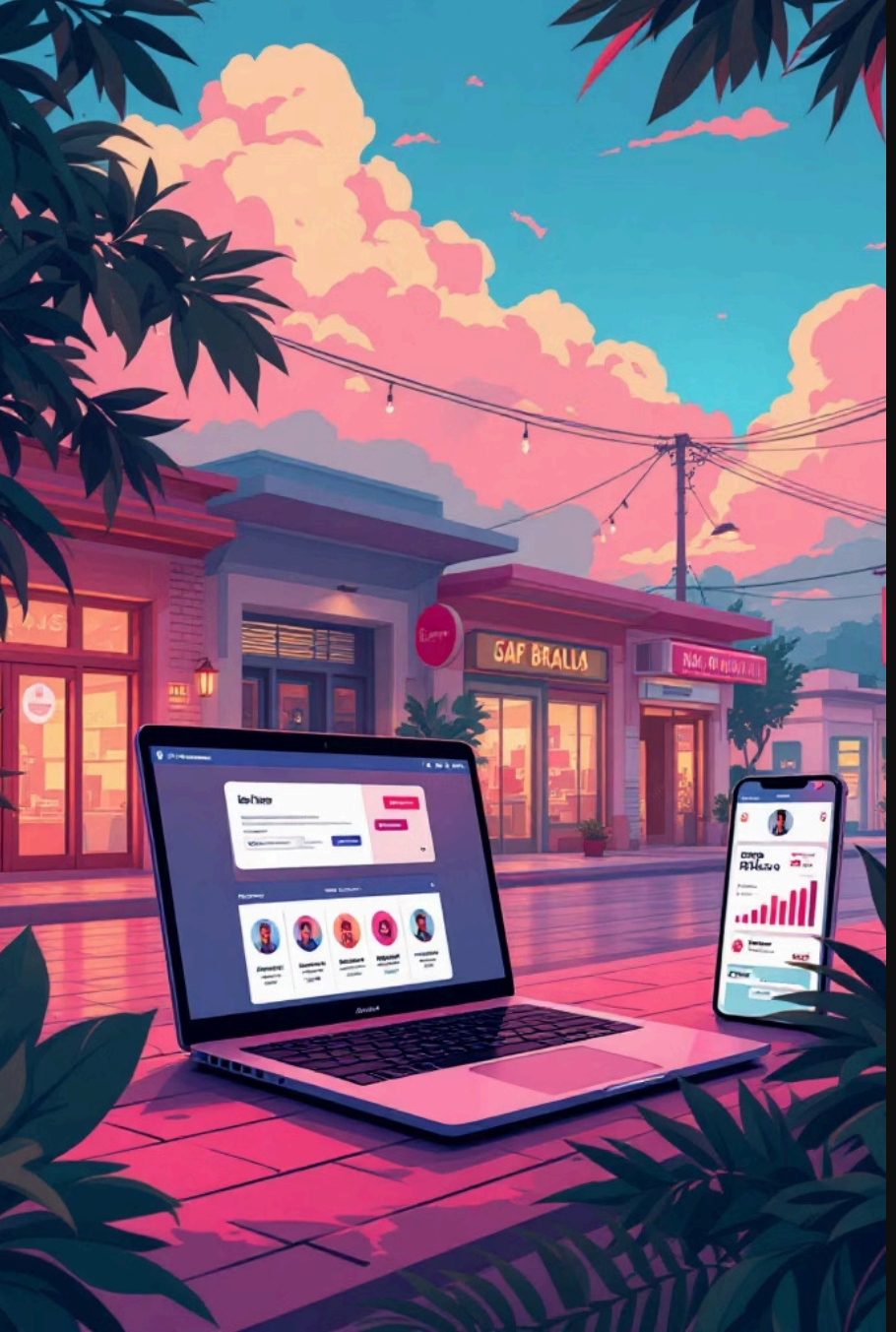

Cadastro de Emprego

Plataforma digital de intermediação de emprego para municípios de menor porte, conectando profissionais qualificados às MPEs locais.

PUC MINAS · ADS · MARÇO/2026

Made with GAMMA

O Projeto

Equipe & Contexto Acadêmico

Disciplina: **Projeto: Desenvolvimento de Aplicação Web Front-End**
Curso: Análise e Desenvolvimento de Sistemas — PUC Minas
Professor Tutor: **Clóvis Lemos Tavares**

Equipe

Lucas Barbosa · Karyne Evelyn · Aster dos Santos · André Luis · Leandro Augusto · Miguel Vieira · Ryan Gonçalves · Santiago

Entrega

Belo Horizonte, Março de 2026

Made with GAMMA

O Problema: Invisibilidade Recíproca

Em municípios de menor porte, o mercado de trabalho opera de forma fragmentada e informal. A assimetria de informação mantém empresas e profissionais qualificados mutuamente invisíveis.

Para as MPEs

Vagas abertas por longos períodos, preenchidas por candidatos sem o perfil ideal, quase exclusivamente via indicações informais.

Para os Candidatos

Habilidades e experiências desconhecidas pelo mercado local. A busca se resume a entregar currículos de porta em porta.

Sem Canal Centralizado

A ausência de uma plataforma estruturada restringe o crescimento dos comércios e dificulta a adoção de inovações tecnológicas.

Made with GAMMA

Objetivos do Projeto

Objetivo Geral: Desenvolver uma ferramenta digital simples, de baixa burocracia e adaptada ao contexto local para intermediar oportunidades de emprego entre profissionais e instituições.

→ Canal Centralizado

Digitalizar vagas e banco de currículos da região.

→ Filtragem Assertiva

Ferramentas ágeis para localizar candidatos com qualificações específicas.

→ Acesso Inclusivo

Eliminar barreiras burocráticas para usuários com baixa familiaridade digital.

→ Desenvolvimento Local

Incentivar contratações no próprio município, reduzindo deslocamentos.

Made with GAMMA

Justificativa

Por Que Esta Solução?

> A assimetria de informação no mercado de trabalho contribui para a persistência do desemprego, especialmente entre jovens e trabalhadores semiqualificados (Oliveira & Abrita, 2014).

Mercado Analógico

O interior ainda opera predominantemente via redes informais. A tecnologia pode mitigar esse isolamento informacional.

Soluções Existentes São Inadequadas

LinkedIn e grandes portais são otimizados para metrópoles e grandes corporações, tornando-se complexos e ineficazes para o comércio local.

Retenção de Talentos

Uma plataforma regional reduz a necessidade de migração para cidades maiores, fortalecendo a economia local.

Made with GAMMA

Público-Alvo & Pesquisa de Campo

Estudo de campo realizado em **12 de março de 2026** em Santo Antônio do Monte, com entrevistas diretas com representantes do público-alvo.

Júlio, 18 anos — Candidato

"Seria mais fácil porque poderia ver todas as vagas em um lugar só."
Busca emprego via grupos de Facebook e WhatsApp. Deseja centralização e simplicidade.

Marcos, 42 anos — Empresário

"Usaria se fosse algo simples de usar e rápido para cadastrar."
Divulga vagas por indicações e redes sociais. Precisa de usabilidade acessível.

Made with GAMMA

Perfis de Usuários

Perfil 01 – Empresa

Donos e gestores de MPEs locais: padarias, lojas, comércios e prestadores de serviço. Precisam contratar rapidamente, filtrar por habilidades e localização, e acessar o sistema via smartphone sem burocracia.

Perfil 02 – Candidato

Jovens em busca do primeiro emprego, desempregados ou profissionais em recolocação. Moradores de cidades menores, com conhecimento básico de tecnologia, que precisam de cadastro simples e vagas próximas de casa.

CATEGORIA: EMPRESA
Contratar rapidamente
Divulgar vagas
Filtrar candidatos
(habilidade e região)
Acesso smartphone

CATEGORIA: CANDIDATO
Encontrar vagas
Cadastro simples
Notificações de vagas
Versão mobile leve
Privacidade dos dados

Made with GAMMA

Histórias de Usuários

As histórias orientam as funcionalidades prioritárias da plataforma, cobrindo os principais fluxos de candidatos e empresas.

Quem	Deseja	Para
Candidato	Cadastrar currículo com campos simples e essenciais	Evitar desistência por formulários longos
Candidato	Receber alertas de vagas compatíveis via WhatsApp/celular	Não precisar acessar o site diariamente
Candidato	Controlar visibilidade dos seus dados de contato	Privacidade com empresas não autorizadas
Empresa	Filtrar candidatos por habilidades ou bairro/região	Encontrar rapidamente o perfil ideal
Empresa	Alterar status da vaga (Aberta / Em Seleção / Finalizada)	Encerrar recebimento de currículos automaticamente
Empresa	Salvar currículos em Banco de Talentos	Ter reserva para necessidades futuras inesperadas

Made with GAMMA

Requisitos do Projeto

Requisitos Funcionais — Alta Prioridade

01

Cadastro e Login

Criação de conta e autenticação de usuários.

02

Gestão de Vagas e Perfis

Publicar vagas, criar perfis de empresa e candidato, alterar status.

03

Candidatura e Histórico

Inscrição em vagas, visualização de empresas e histórico de candidaturas.

04

Busca e Filtros

Barra de busca, filtro por interesse e por localização.

Requisitos Não Funcionais

Compatibilidade

Chrome, Opera, Firefox e Edge — computador, tablet e smartphone.

Interface Responsiva

Design simplificado, acessível e com bons níveis de contraste.

Tutorial Integrado

Guia de uso para novos usuários com baixa familiaridade digital.

Made with GAMMA

Conclusão & Próximos Passos

A plataforma **Cadastro de Emprego** propõe digitalizar e democratizar o acesso ao mercado de trabalho regional, conectando MPEs e profissionais de forma simples, acessível e eficiente.

Desenvolvimento Front-End

Implementação da interface web responsiva baseada nos requisitos levantados.

Validação com Usuários

Testes de usabilidade com candidatos e empresários do público-alvo real.

Impacto Local

Fomentar contratações regionais, reduzir deslocamentos e fortalecer a economia de municípios de menor porte.

Referência: OLIVEIRA, L.; ABRITA, M. B. *Assimetria de Informação e Mercado de Trabalho*. ECAECO, 2014. Acesso em 12/03/2026.

Made with GAMMA