Informações do Projeto

mySafeSpace

Trabalho Interdisciplinar - Aplicacões Web

Sistemas de Informação

01/2026

Link GitHub: https://github.com/ICEI-PUCMinas-PSG-SI-TI/2016-1-tiaw-g8-safeplace

Participantes

Os membros do grupo são:

- Kaio Fabio Nogueira Perpetuo
- Nicolly Gomes Dalamora
- Paulo Júlio Gonçalves Santos
- Rafael Arcangelo Bosco Castro Chagas
- Rafael Eustáquio Maia Reis

Estrutura do Projeto

1. Contexto
2. Especificações do Projeto
3. Projeto da Interface
4. Gerenciamento do Projeto
5. Implementação
6. Referências
7. Apresentação do trabalho

Product Discovery

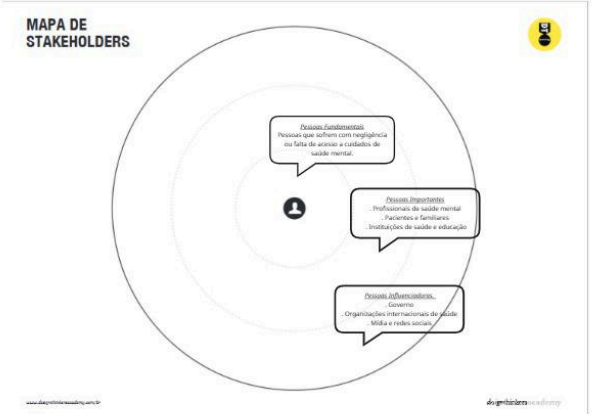

Personas:

Ana tem 23 anos, ela é uma estudante universitária no curso de Sistemas de informação. Ela tem um quadro intenso de ansiedade e insônia e gostaria de buscar ajuda profissional para tratar destes problemas. A estudante buscou por um psicólogo e se deparou com uma situação que parecia fora da sua relidade: uma consulta custava R$ 150,00. Buscou então um psicólogo pelo SUS, porém encontrou à sua frente uma fila enorme de pessoas também buscando uma vaga. Ela gostaria que fosse mais fácil buscar ajuda para tratar seus transtornos, e acha que fazer isso virtualmente seria prático, principalmente se aliado a custos reduzidos e/ou gratuitos.

Dr. Roberto tem 45 anos e é formado em psicologia e especializado em terapia cognitivo-comportamental. Ele possui um consultório próprio mas gostaria também de fazer parte de um projeto mais humanitário e que democratize a psicologia para mais pessoas, porém possui dificuldade com tecnologias e gostaria de um site/aplicativo que lhe servisse de forma intuitiva, além de desejar ter uma forma de acompanhar a vida do paciente para poder acolhe-lo melhor.

Product Design

Histórias de usuários

Com base na análise das personas forma identificadas as seguintes histórias de usuários:

EU COMO...	QUERO/PRECISO ...	PARA ...
Pessoa com ansiedade	Atendimento por chat/videochamada	Me auxiliar com crises de ansiedade e manter a calma

EU COMO...	QUERO/PRECISO ...	PARA ...
Pessoa com depressão	Diário e agenda online	Me manter em contato com a realidade a minha volta
Pessoa com burnout	Ler artigos sobre saúde mental e trabalho	Entender como a exaustão atrapalha minha vida
Pessoa com depressão	Localizar psicólogos próximos a mim	Me incentivar a sair mais de casa e ser mais social
Psicóloga	Cadastrar um perfil e horários de trabalho	Auxiliar quem precisar de tratamento
Pessoa com bulimia	Conteúdos educativos em redes sociais	Entender como posso me amar mais e me aceitar

Proposta de valor

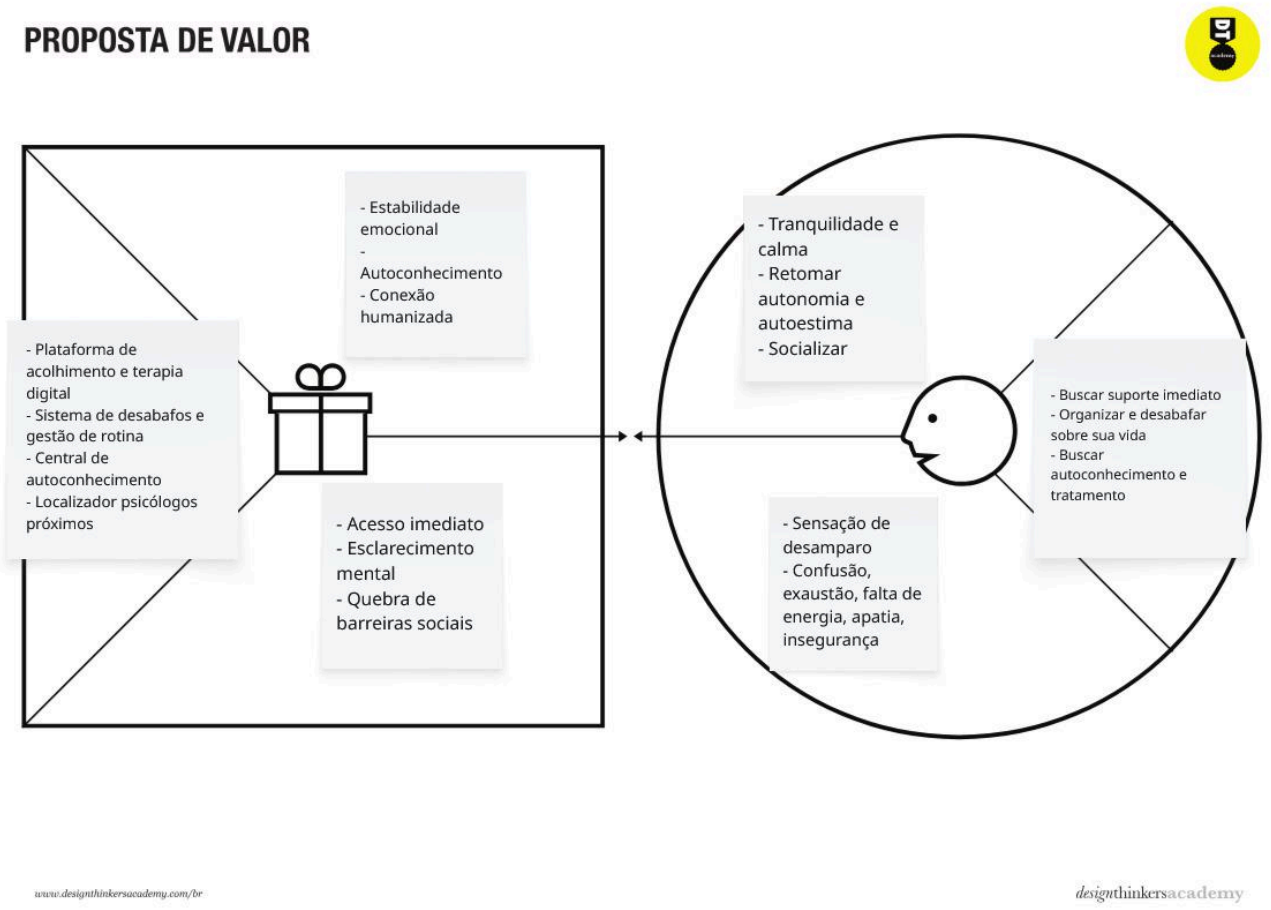

Projeto de interface

User Flow

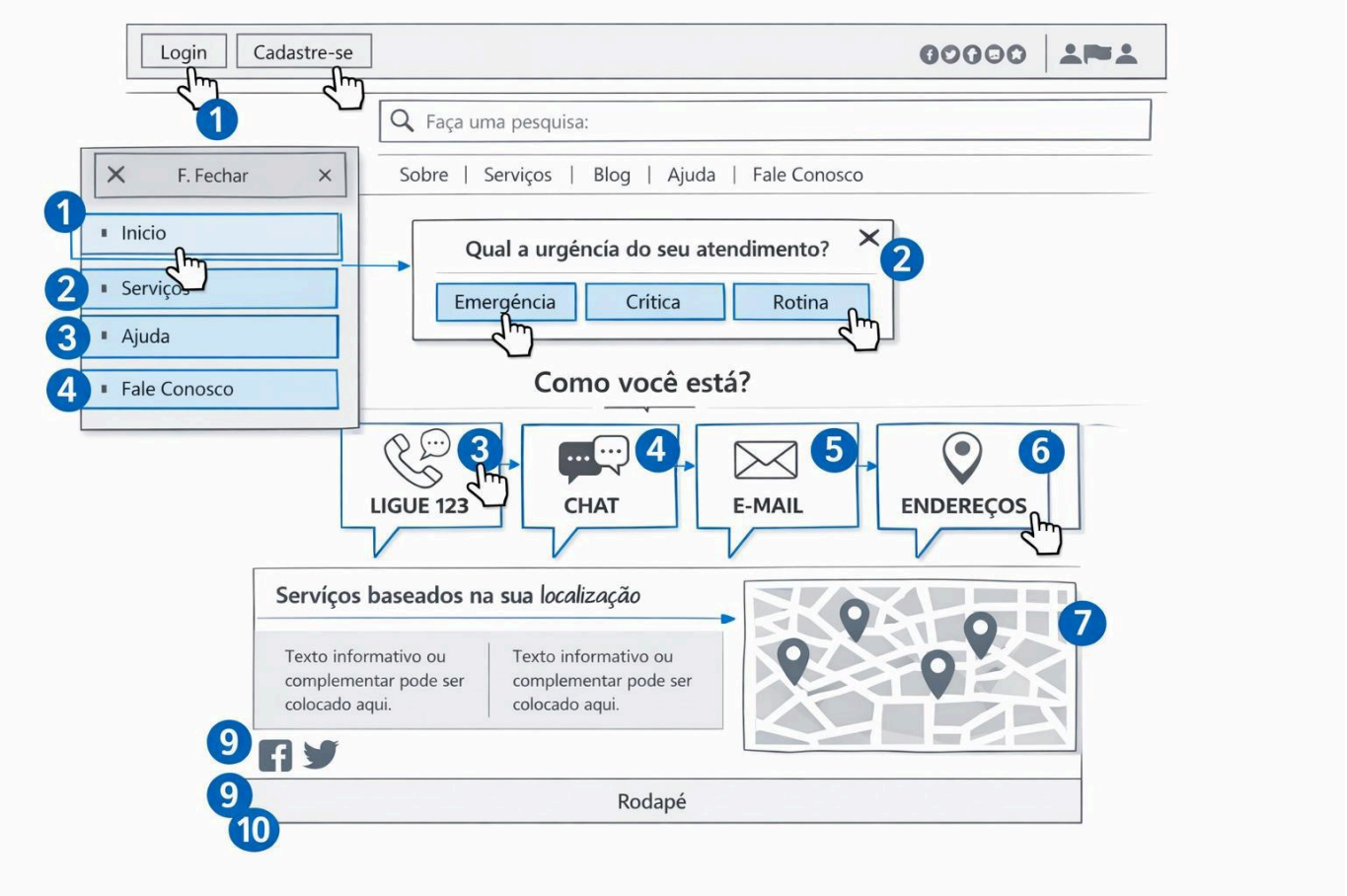

Wireframes

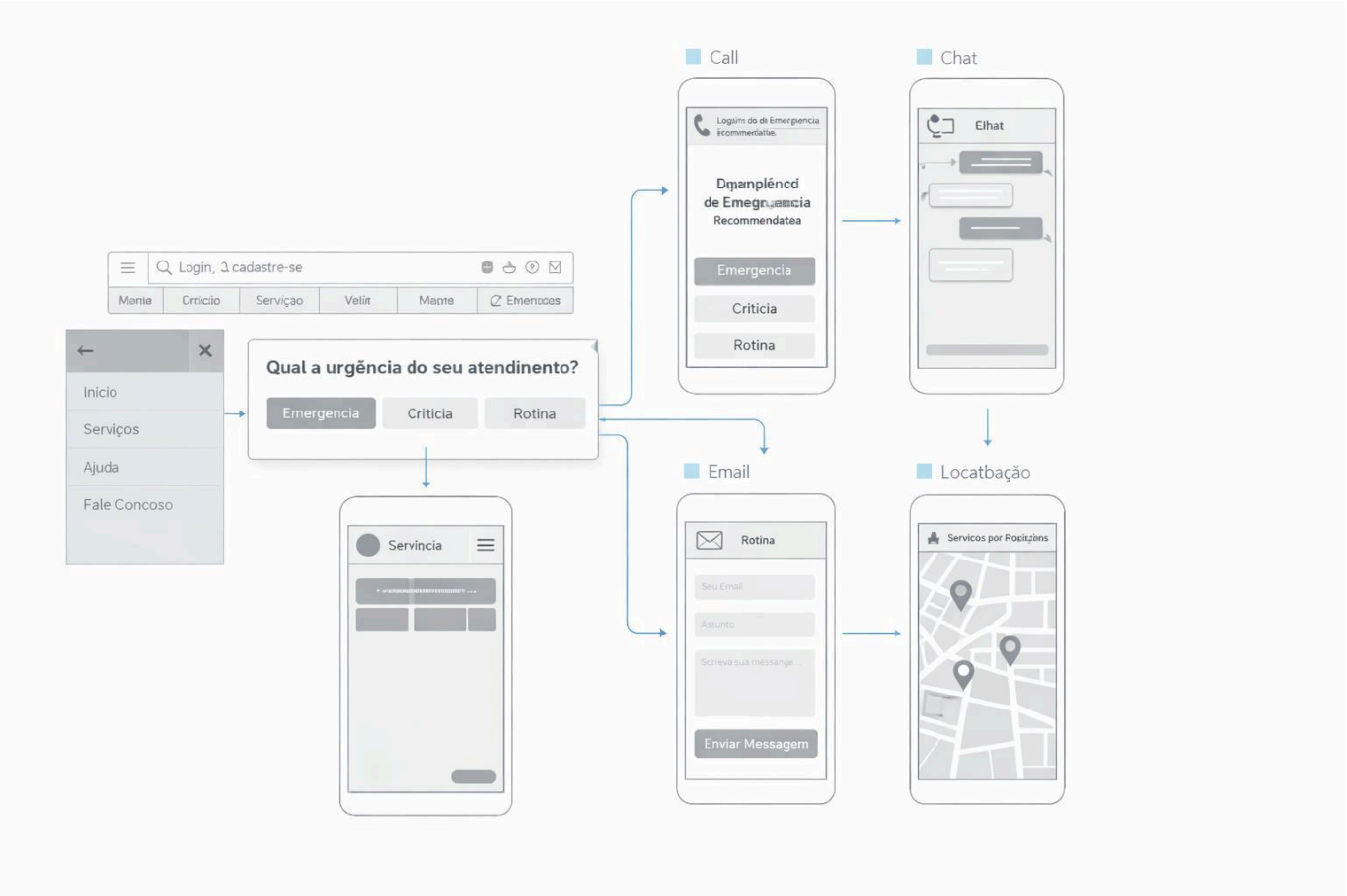

Metodologia

Ferramentas

1. Visual Studio Code: Principal ferramenta utilizada para gerar código HTML, CSS, JavaScript e ler arquivos .md
2. Miro: Indicação do professor
3. PowerPoint: Referência na criação de apresentações
4. GitHub: Comum para armazenamento e documentação de código; indicado pelo professor
5. Google Docs: Ferramenta prática para edição de arquivos de texto (utilizado em atividades)

Divisão de tarefas

1. Kaio - Ideação, apresentação
2. Nicolly - Ideação, organização, envios
3. Paulo - Apresentação, userflow e wireframe
4. Rafael Arcangelo - Apresentação, ideação, organização
5. Rafael Eustáquio - Github, README.md