Informe OSINT individual

Jose Mª Escalón Prada

Introducción

Este informe documenta el proceso de investigación de fuentes abiertas (OSINT) realizado sobre un sujeto con fines académicos. La investigación partió de un único dato inicial (un correo electrónico) y mediante pivotado y correlación de información pública, se logró construir un perfil digital y personal del objetivo.

Metodología

El punto de partida fue la dirección de correo electrónico

jupeor01@gmail.com

Utilizando la herramienta Epieos, se confirmó la existencia de una cuenta de Google asociada a dicho correo.

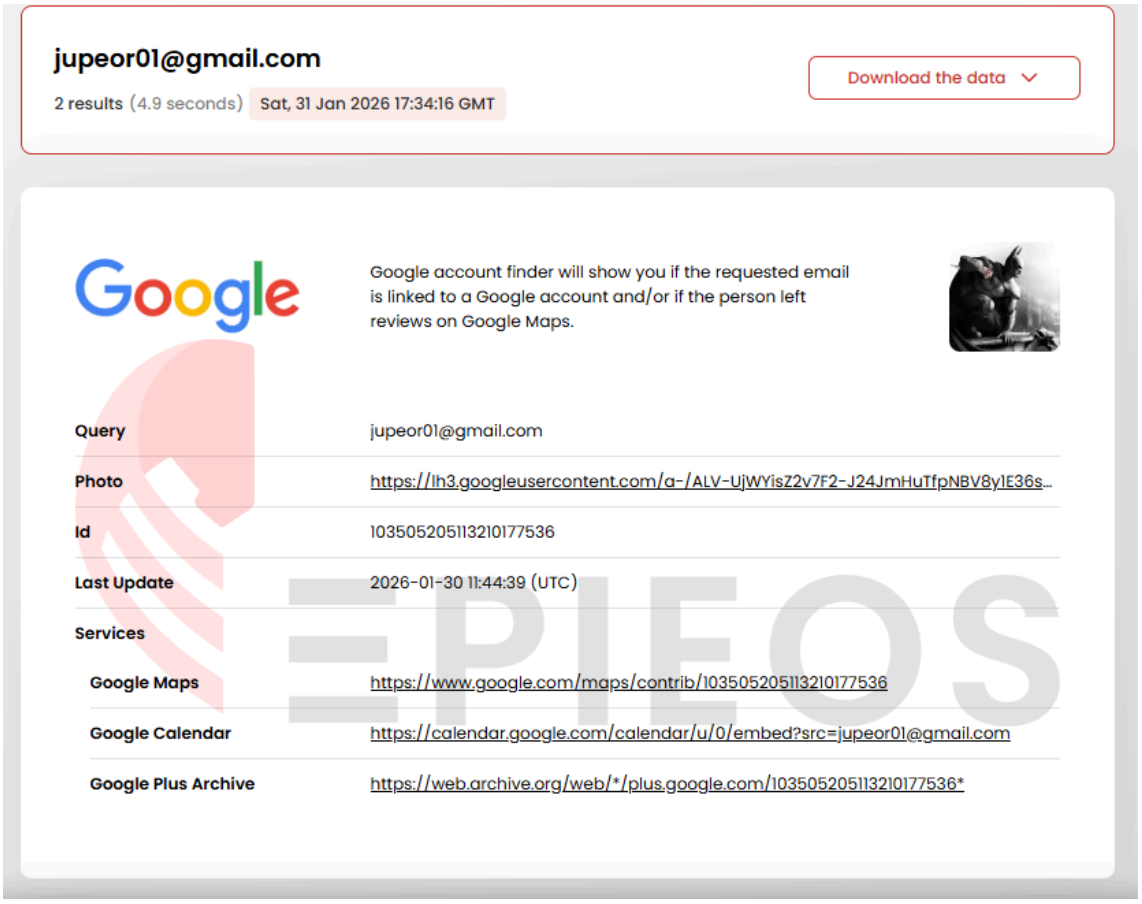

jupeor01@gmail.com

2 results (4.9 seconds) Sat, 31 Jan 2026 17:34:16 GMT

Download the data

Google

Google account finder will show you if the requested email is linked to a Google account and/or if the person left reviews on Google Maps.

Query	jupeor01@gmail.com
Photo	https://lh3.googleusercontent.com/a-/ALV-UjWYisZ2v7F2-J24JmHuTfpNBV8y1E36s...
Id	103505205113210177536
Last Update	2026-01-30 11:44:39 (UTC)
Services	
Google Maps	https://www.google.com/maps/contrib/103505205113210177536
Google Calendar	https://calendar.google.com/calendar/u/0/embed?src=jupeor01@gmail.com
Google Plus Archive	https://web.archive.org/web/*/plus.google.com/103505205113210177536*

EPIEOS

Esta plataforma permitió extraer el nombre de pila y el primer apellido del sujeto a través de su perfil de google maps, además de revelar su cuenta de spotify.

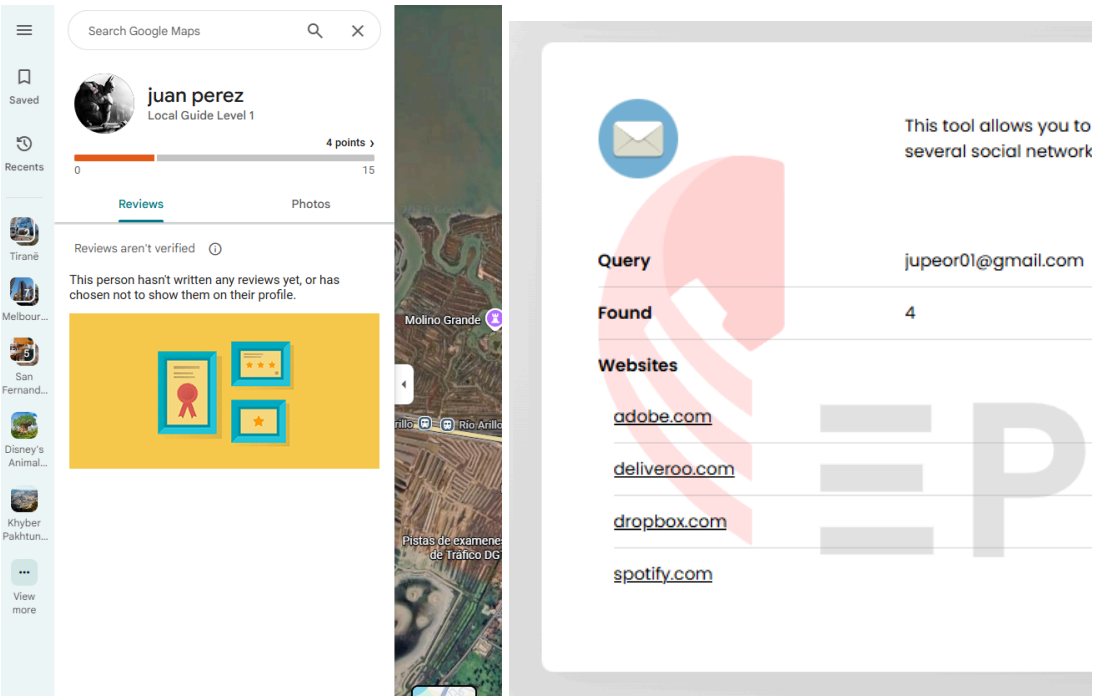

La cuenta de Pinterest mostró tableros con contenido relacionado principalmente con Star Wars, superhéroes (batman, en específico) y anime, lo que proporcionó información sobre sus intereses personales.

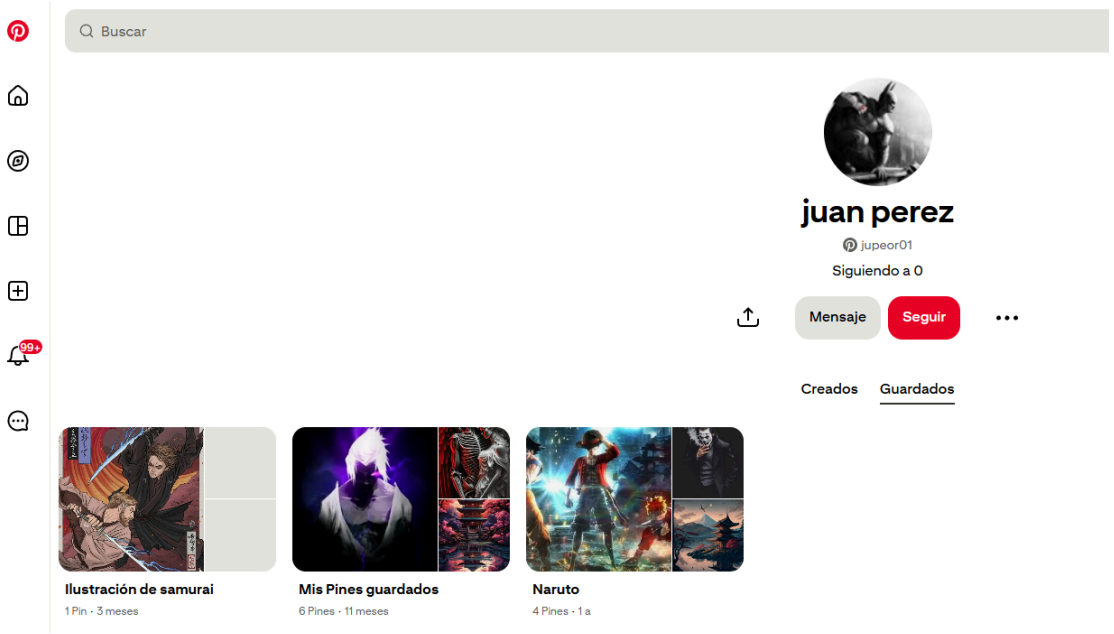

Por otro lado, la cuenta de TryHackMe confirmó actividad en plataformas de ciberseguridad y hacking ético.

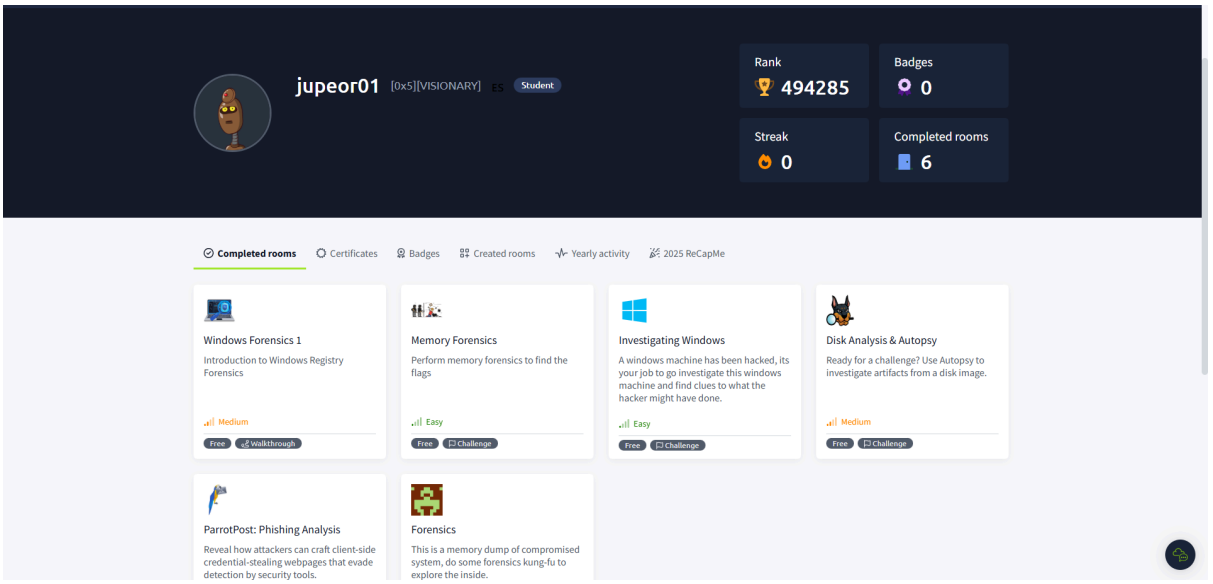

Aprovechando el patrón del identificador de correo (jupeor01), se realizó una búsqueda en Spotify que resultó exitosa.

Al revisar los seguidores de esta cuenta, se identificó un perfil femenino que, por el tipo de interacción y contenido compartido, se determinó como su pareja sentimental.

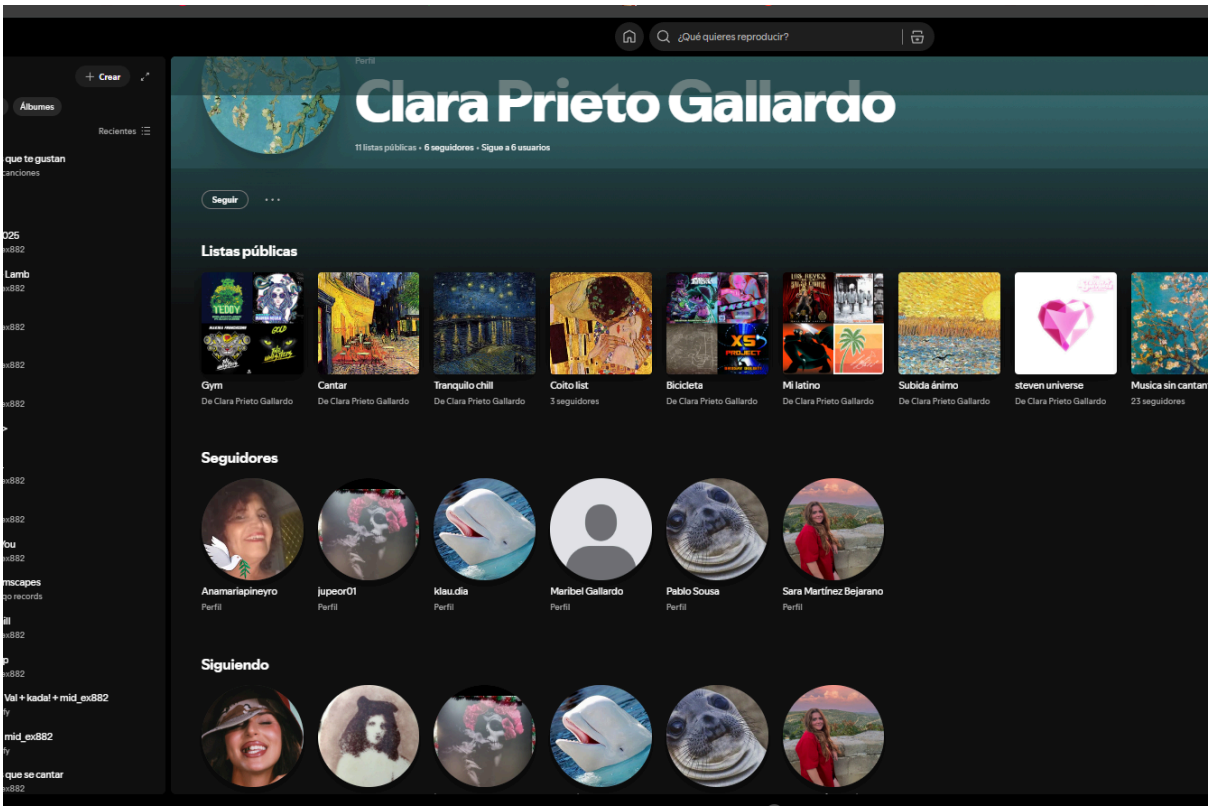

Para ampliar la información en redes sociales, se creó un perfil ficticio en Instagram geolocalizado en Cádiz. Una búsqueda del nombre completo del sujeto permitió localizar su perfil secundario “juanitoperez014”.

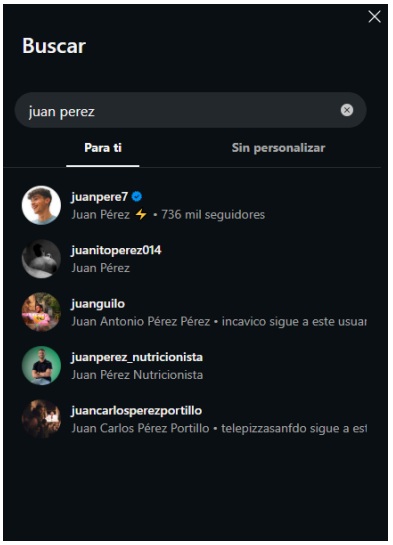

Aunque inicialmente no estaba seguro de que fuese suya, la cuenta principal linkeada en el perfil secundario desmostró usar la misma foto de perfil que usa la cuenta de spotify.

Possteriormente, se detecta su presencia en Threads, la plataforma de microblogging de Meta.

Resultados

La investigación permitió mapear la huella digital del objetivo en múltiples plataformas:

- Correo electrónico verificado y cuenta de Google activa
- Presencia en TryHackMe, indicando interés en ciberseguridad
- Cuenta de Pinterest con preferencias culturales definidas (Star Wars, anime)
- Perfil de Spotify con información indirecta sobre su círculo cercano
- Tres cuentas de Instagram (principal, secundaria y Threads)
- Identificación de relaciones personales relevantes

Perfil del objetivo

Datos Identificativos

El sujeto utiliza el identificador "jupeor01" como patrón recurrente en sus cuentas digitales. Su nombre de pila y primer apellido, Juan Pérez, fueron extraídos mediante Epieos desde la cuenta de Google asociada al correo

jupeor01@gmail.com

Intereses y Aficiones

La cuenta de Pinterest (aunque posiblemente sin uso actualmente) revela dos áreas de interés claramente definidas: Star Wars y anime, así como, al menos, el estilo artístico clásico e histórico de Japón.

Este perfil de consumo cultural es característico de personas entre 18 y 30 años con inclinaciones hacia la cultura geek y el entretenimiento japonés.

La presencia activa en TryHackMe confirma un interés técnico en ciberseguridad, hacking ético y resolución de retos CTF, lo que indica formación escolar o autodidacta en ciberseguirdad e informátcia.

El perfil de Spotify proporcionaría información adicional sobre gustos musicales que podrían incluir géneros asociados a e, aunque sin acceso a las capturas específicas no puedo detallar bandas o géneros concretos. La música que una persona guarda en Spotify suele reflejar tanto su estado emocional como su identidad subcultural.

Rasgos de personalidad musical

- Muy energético: busca drops fuertes, ritmos marcados y temas que suban la adrenalina para deporte y fiesta.
- Bastante nostálgico y sentimental con la música en español, tirando a letras románticas o melancólicas.
- Identidad gaditana marcada por la playlist enorme de carnaval, lo que sugiere que vive mucho el carnaval y la cultura de comparsas.
- Le atraen las letras profundas y algo filosóficas en el rap español (Solitario, temas largos como “Un Regalo al Mundo Que Nunca Será Suyo”).
- Una lista de música para entrenar, sugiriendo hábitos deportivos presentes o existentes en algún momento de su vida.

Perfil Digital y Comportamiento en Línea

La presencia en múltiples plataformas (Google, TryHackMe, Pinterest, Spotify, Instagram (principal y secundaria), y Threads) indica un usuario digitalmente activo pero no necesariamente consciente o preocupado de su huella OSINT.

El hecho de que mantiene una cuenta secundaria en Instagram sugiere separación intencional de audiencias o contenidos, común entre usuarios que desean compartimentar su vida personal de círculos más amplios.

La actividad en TryHackMe implica dedicación al aprendizaje continuo en ciberseguridad, posiblemente como estudiante universitario o profesional junior en el sector IT.

Características Personales Inferibles

Género

Por la foto de perfil disponible en el perfil juanitoperez014, y el resto del contexto, podemos definir al sujeto como un varón adulto, aunque esto es especulativo y debe confirmarse con las imágenes de perfil disponibles en Instagram.

Aspecto físico

Como se ha apuntado en el apartado anterior, parece tratarse de un varón adulto, de altura por determinar, pero con constitución fuerte y corpulenta. Es probable que el sujeto haya realizado o realice alguna actividad deportiva de fuerza (esto es apoyado por la existencia de su lista de entrenamiento).

Edad estimada

Los intereses (anime, Star Wars, TryHackMe) y el patrón de uso de redes sociales sugieren una edad entre 20 y 28 años, probablemente estudiante universitario o recién graduado.

Círculo Social

La identificación de su pareja a través de Spotify demuestra que mantiene conexiones públicas con su entorno cercano. Sus cuentas de redes sociales son privadas, sugiriendo un círculo social existente pero una preocupación por su privacidad

Evaluación de Conciencia de Seguridad

Paradójicamente, a pesar de su interés en ciberseguridad evidenciado por su perfil de TryHackMe, el objetivo presenta vulnerabilidades OSINT significativas: reutilización de identificadores, cuentas vinculadas entre sí, e información personal accesible mediante técnicas básicas.

Esta discrepancia sugiere un interés profesional más que personal en materia de ciberseguridad. Es probable que se trate de un alumno de ciberseguridad.

Perfil resumido del objetivo

- Nombre: Juan Perez.
- Género: Hombre.
- Sexo: Hombre (probablemente).
- Edad: 20-28 años.
- Correo: jupeor01@gmail.com
- Nombres de usuario utilizados:
    - jupeor01
    - joanshito
    - joanshito05
    - juanitoperez014

- Perfiles conocidos:
    - Instagram
    - Spotify
    - Pinterest
    - Tryhackme
    - Se confirma la existencia de un perfil de tiktok, pero no ha podido ser localizado
- Perfil de personalidad aproximado:

Adulto jóven con intereses por la tecnología (probablemente un estudiante de informática y/o ciberseguridad) y la cultura anime, así como la ciencia ficción, y al menos cierto interés en el folklore mexicano. La música parece sugerir gusto por el carnaval, lo que puede indicar cierto sentido del humor y sentimiento gaditano. La presencia de música nostálgica y romántica puede sugerir un lado más emocional y melancólico (esto es apoyado por la presencia de canciones más profundas y

filosóficas en su lista de rap en español). La lista de entrenamiento y la foto de perfil de la cuenta secundaria sugieren interés por el deporte y la fuerza física, ya sea presente o pasado. El objetivo posee una pareja sentimental, pero haría falta una investigación más profunda sobre ella.

Recomendaciones de seguridad

Para dificultar futuras investigaciones OSINT, el sujeto debería implementar las siguientes medidas de forma inmediata.

En primer lugar, diversificar los identificadores de usuario entre plataformas es fundamental: utilizar nombres diferentes en cada red social o páginas web evita el pivotado entre cuentas de forma sencilla.

La cuenta de correo jupeor01@gmail.com debería reemplazarse por direcciones específicas para cada área (profesional, personal) y se deberían considerar proveedores más enfocados en privacidad como ProtonMail.

Se recomendaría revisar la configuración de privacidad en todas las plataformas, especialmente en Google, donde herramientas como Epieos extraen la información pública del perfil:

- Desactivar la visibilidad de nombre completo, foto de perfil y servicios vinculados reduce significativamente la superficie de ataque.
- En Instagram, configurar las cuentas como privadas y eliminar la geolocalización impide que perfiles falsos accedan a contenido personal.
- Las listas de seguidores en Spotify deberían ocultarse para proteger información sobre el círculo cercano.
- Pinterest debería configurarse en modo privado o, mejor aún, desvincularse de la cuenta principal de Google.
- TryHackMe, considerar usar un alias profesional que no comparta patrones con otras identidades digitales.

Finalmente, es recomendable implementar autenticación de dos factores en todas las cuentas y hacer ego surfing. La compartimentación de identidades digitales para separar vida personal, académica y profesional con identificaciones y nombres de usuario distintos es probablemente la defensa más efectiva contra técnicas OSINT básicas como las aquí usadas.