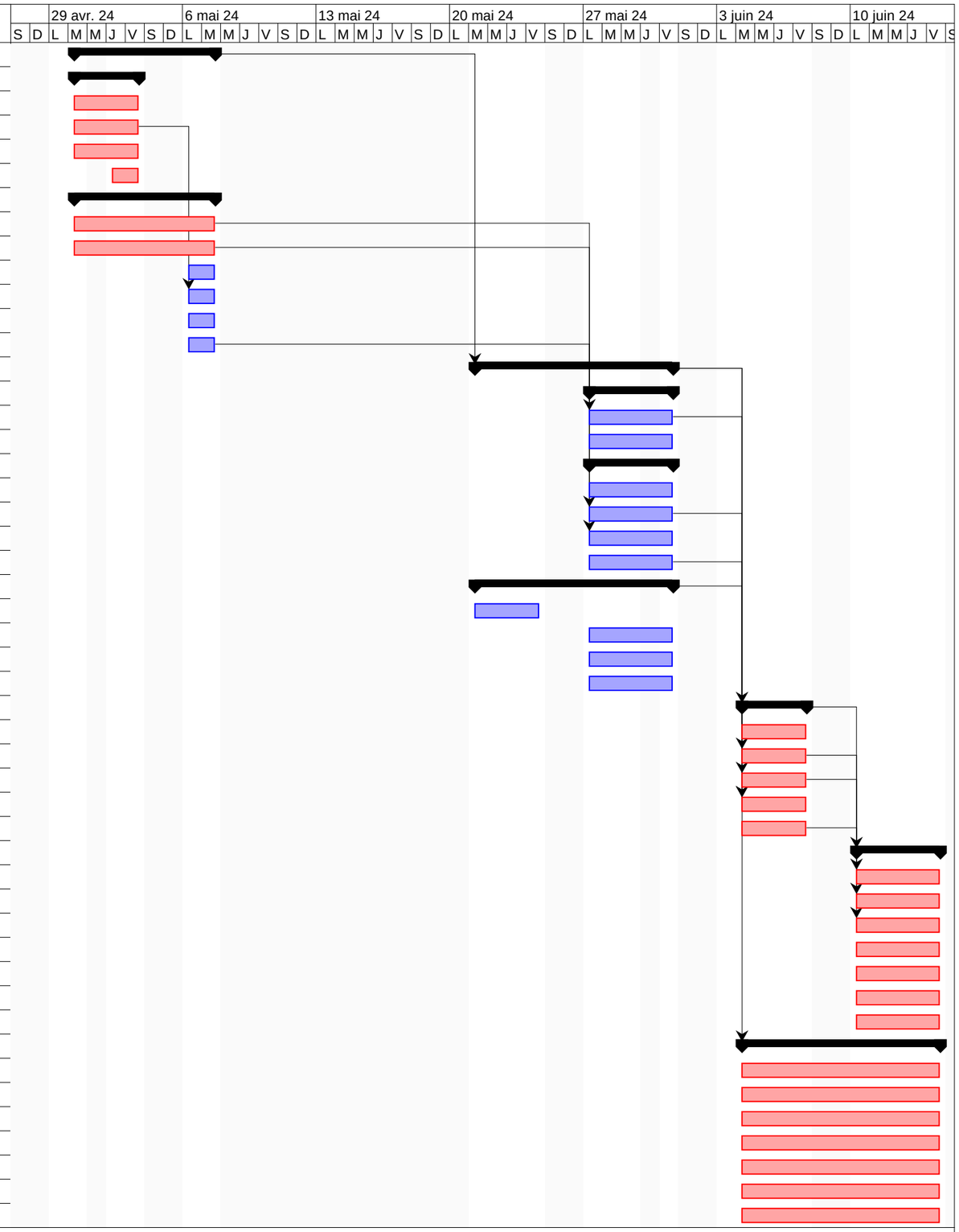		Nom	Durée	Début	Fin	Prédécesseurs
1		**Analyse préalable**	**5 jours**	**30/04/24 08:00**	**07/05/24 17:00**	
2		**Semaine 18**	**3 jours**	**30/04/24 08:00**	**03/05/24 17:00**	
3		Préparation dépot GIT	3 jours	30/04/24 08:00	03/05/24 17:00	
4		CDCU V1	3 jours	30/04/24 08:00	03/05/24 17:00	
5		Gantt V1 prévue	3 jours	30/04/24 08:00	03/05/24 17:00	
6		Création issues du projet	2 jours	01/05/24 08:00	03/05/24 17:00	
7		**Semaine 19**	**5 jours**	**30/04/24 08:00**	**07/05/24 17:00**	
8		Cahier recette V0	5 jours	30/04/24 08:00	07/05/24 17:00	
9		Doc utilisateur V0	5 jours	30/04/24 08:00	07/05/24 17:00	
10		Chiffrage prévisionnel	2 jours	06/05/24 08:00	07/05/24 17:00	
11		CDCU V2	2 jours	06/05/24 08:00	07/05/24 17:00	4
12		Création issues	2 jours	06/05/24 08:00	07/05/24 17:00	
13		Doc technique V0	2 jours	06/05/24 08:00	07/05/24 17:00	
14		**Version 1**	**8 jours**	**21/05/24 08:00**	**31/05/24 17:00**	**1**
15		**Semaine 21**	**4 jours**	**27/05/24 08:00**	**31/05/24 17:00**	
16		Doc technique V1	4 jours	27/05/24 08:00	31/05/24 17:00	13
17		Cahier de TEST V1	4 jours	27/05/24 08:00	31/05/24 17:00	
18		**Semaine 22**	**4 jours**	**27/05/24 08:00**	**31/05/24 17:00**	
19		Gantt V1 réalisé	4 jours	27/05/24 08:00	31/05/24 17:00	
20		Doc utilisateur V1	4 jours	27/05/24 08:00	31/05/24 17:00	9
21		Cahier recette V1	4 jours	27/05/24 08:00	31/05/24 17:00	8
22		Gantt V2 prévu	4 jours	27/05/24 08:00	31/05/24 17:00	
23		**Développement V1 (sem 21-22)**	**8 jours**	**21/05/24 08:00**	**31/05/24 17:00**	
24		CRUD employé	4 jours	21/05/24 08:00	24/05/24 17:00	
25		Créer compte	4 jours	27/05/24 08:00	31/05/24 17:00	
26		Créditer/Débiter	4 jours	27/05/24 08:00	31/05/24 17:00	
27		Effectuer un virement	4 jours	27/05/24 08:00	31/05/24 17:00	
28		**Version 2 (Sem 23)**	**4 jours**	**04/06/24 08:00**	**07/06/24 17:00**	**14**
29		Cahier de TEST définitif	4 jours	04/06/24 08:00	07/06/24 17:00	
30		Doc utilisateur V2	4 jours	04/06/24 08:00	07/06/24 17:00	20
31		Doc techniqiue V2	4 jours	04/06/24 08:00	07/06/24 17:00	16
32		Gantt V2 réalisé	4 jours	04/06/24 08:00	07/06/24 17:00	14;22
33		Gantt V3 prévue	4 jours	04/06/24 08:00	07/06/24 17:00	
34		**Version 3 (Sem 24)**	**5 jours**	**10/06/24 08:00**	**14/06/24 17:00**	**28**
35		Gantt V3 réalisé	5 jours	10/06/24 08:00	14/06/24 17:00	33
36		Doc utilisateur V3	5 jours	10/06/24 08:00	14/06/24 17:00	30
37		Doc technique V3	5 jours	10/06/24 08:00	14/06/24 17:00	31
38		chiffrage réel	5 jours	10/06/24 08:00	14/06/24 17:00	
39		bilan projet	5 jours	10/06/24 08:00	14/06/24 17:00	
40		diaporama de présentation	5 jours	10/06/24 08:00	14/06/24 17:00	
41		Jar projet	5 jours	10/06/24 08:00	14/06/24 17:00	
42		**Développement V2 (Sem 23-24)**	**9 jours**	**04/06/24 08:00**	**14/06/24 17:00**	**23**
43		Débit exceptionnel	9 jours	04/06/24 08:00	14/06/24 17:00	
44		Simuler emprunt	9 jours	04/06/24 08:00	14/06/24 17:00	
45		Simuler assurance	9 jours	04/06/24 08:00	14/06/24 17:00	
46		Relevé PDF	9 jours	04/06/24 08:00	14/06/24 17:00	
47		CRUD prélèvement	9 jours	04/06/24 08:00	14/06/24 17:00	
48		Prélèvement automatique	9 jours	04/06/24 08:00	14/06/24 17:00	
49		Reléves mensuels	9 jours	04/06/24 08:00	14/06/24 17:00