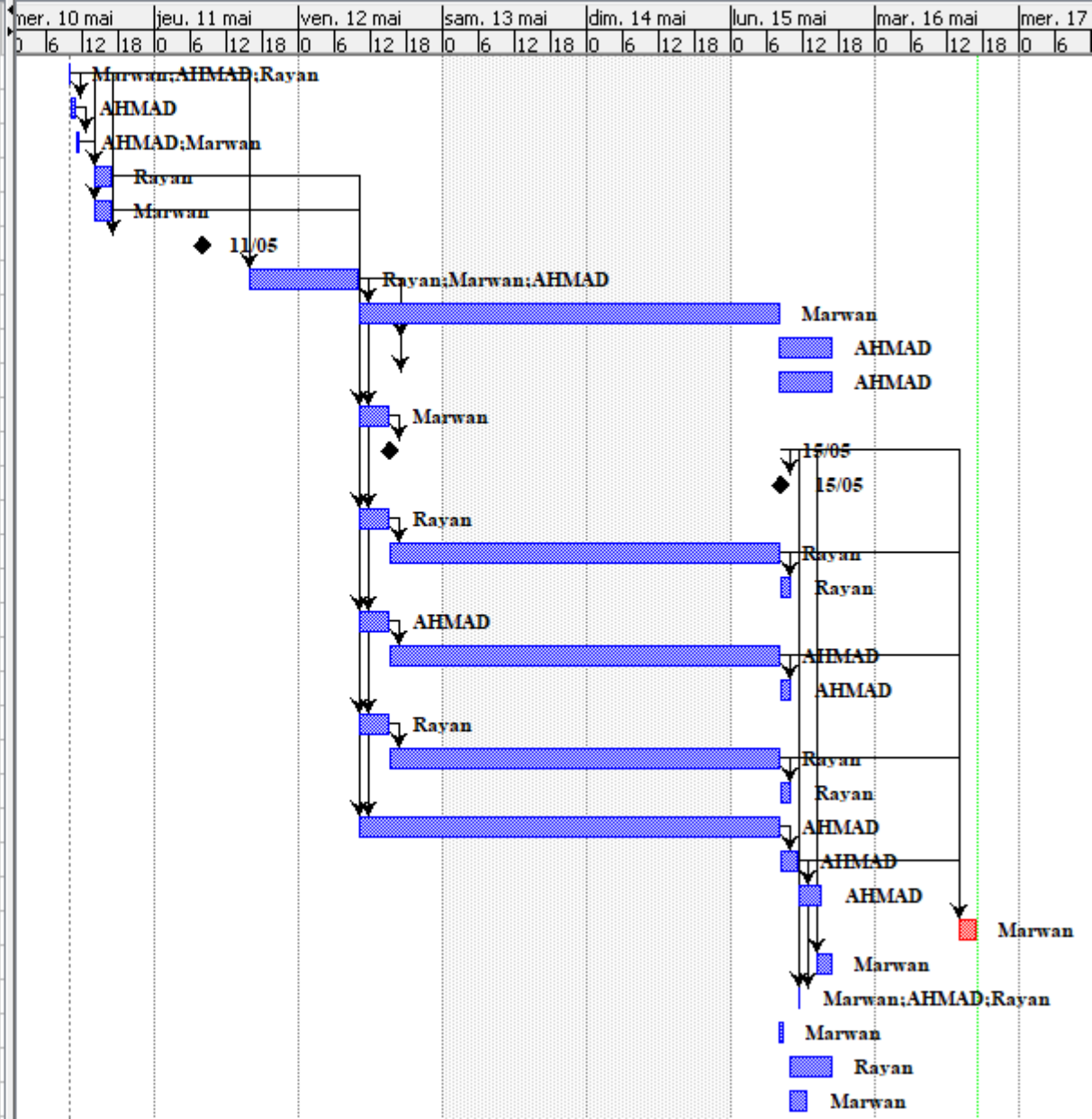ID	Nom
1	Lire les consignes
2	Préparer le dépôt du groupe sous GIT
3	Définir et ordonnancer les tâches du projet
4	Faire la V1 du CDCU
5	Faire la V1 du GANTT
6	Faire la V1 des cahiers de tests
7	Comprendre la version 0 de l'application
8	Compléter la javadoc de la V0
9	Faire la documentation Utilisateur de la V0
10	Faire la documentation Techinque de la V0
11	Faire la fonctionnalité : Créditer/débiter un compte
12	Tester, corriger la fonctionnalité créditer/débiter
13	Produire la javadoc et le paragraphe pour la documentation technique/utilisateur
14	Faire la fonctionnalité : Créer un compte
15	Tester, corriger la fonctionnalité
16	Produire la javadoc et le paragraphe pour la documentation technique/utilisateur
17	Faire la fonctionnalité : Effectuer un virement de compte à compte
18	Tester, corriger la fonctionnalité
19	Produire la javadoc et le paragraphe pour la documentation techniqueutilisateur
20	Faire la fonctionnalité : Clôturer un compte
21	Tester, corriger la fonctionnalité
22	Produire la javadoc et le paragraphe pour la documentation technique/utilisateur
23	Faire la fonctionnalité : Gérer les employés
24	Tester, corriger la fonctionnalité
25	Produire la javadoc et le paragraphe pour la documentation technique/utilisateur
26	Compléter la V1 de la documentation technique
27	Faire la V1 de la documentation utilisateur
28	Création du fichier JAR de l'application V1
29	Faire la V1 réalisé du GANTT
30	Faire la V2 du CDCU
31	Faire la V2 du GANTT