Grundstufe Maler- und Lackiererhandwerk G-ML-24 🧑‍🎨

Sie haben in den letzten Tagen Werkzeuge und Grundhandgriffe im Maler- und Lackiererhandwerk kennengelernt und eingeübt.

Überprüfen Sie Ihr Wissen.

Wir wünschen Ihnen viel Erfolg beim Beantworten der Fragen!

Quelle aller Bilder: HWK Dresden, Florian Riefling

Typische Werkzeuge im Maler- und Lackiererhandwerk I

Es sind insgesamt vier Antworten richtig!

Wie nennt man dieses Werkzeug?

- [ ] Flächenrakel
- [ ] Blockschiene
- [ ] Rakel
- [ ] Abreißblech
- [ ] Kamm
- [ ] Schwedenblech

Typische Werkzeuge im Maler- und Lackiererhandwerk II

Wie nennt man dieses Werkzeug?

- Wandbürste
- Kehrbesen
- Tapezierbürste

Typische Werkzeuge im Maler- und Lackiererhandwerk III

Wie nennt man dieses Werkzeug?

- Heizkörperpinsel
- Schrägstrichzieher
- Ringpinsel

Wichtige Arbeitsabläufe für allgemeine Decken- und Wandgestaltungen

Sie sollen in einem Raum Decken und Wände gestalten. – In welcher Reihenfolge führen Sie diesen Auftrag aus?

Ziehen Sie die einzelnen Arbeitsschritte in die richtige Reihenfolge.
An oberster Stelle steht der erste Arbeitsschritt.

- Wand- und Deckenflächen schleifen und entstauben.
- Decken- und Wandanschlüsse beschneiden und Schlussbeschichtung applizieren.
- Wand- und Deckenflächen mit unpigmentierter sowie wasserverdünnter Grundbeschichtung grundieren.
- Nicht tragfähige Beschichtung und Beläge von den Wand- und Deckenflächen entfernen.
- Wand- und Deckenflächen nachwaschen.
- Makulatur oder Glattvlies kleben.
- Anschlussflächen abdecken und abkleben wie Türen - Fenster - Fußboden
- Decken- und Wandanschlüsse beschneiden und Zwischenbeschichtung applizieren.
- Tapezieren von Raufaser an der Deckenfläche.
- Wand- und Deckenflächen spachteln.

Prüfen

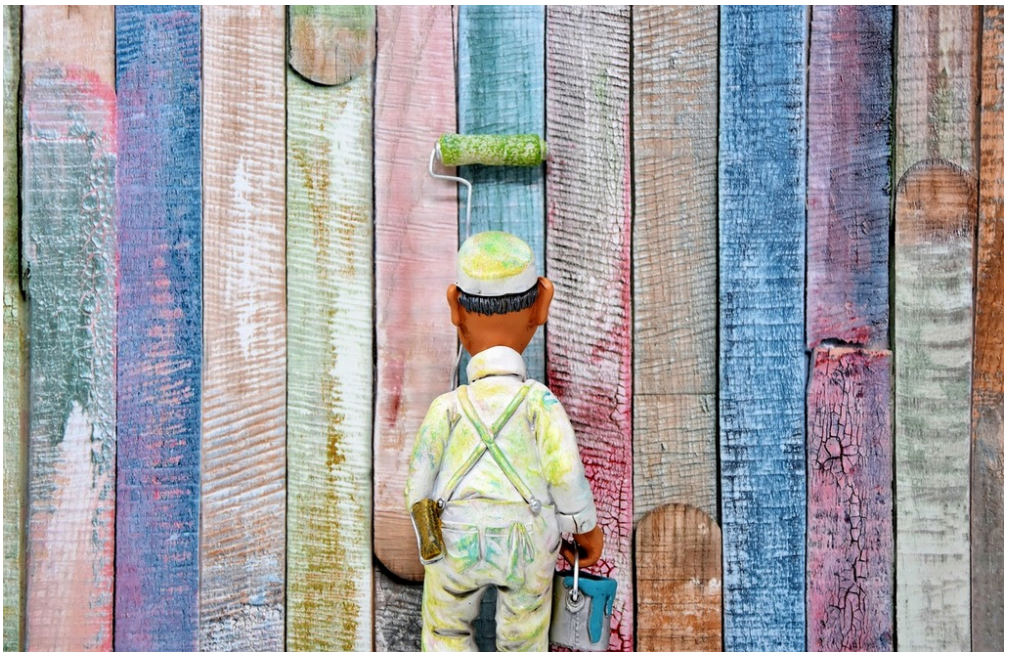

Quelle: Pixabay, Ralphs-Fotos

Wichtige Arbeitsabläufe für Gestaltungsflächen - Wände

Sie sollen in einem Raum Wände und Sockel gestalten. – In welcher Reihenfolge führen Sie diesen Auftrag aus?

Aufgabe 1: Wände

Ziehen Sie die einzelnen Arbeitsschritte in die richtige Reihenfolge.
An oberster Stelle steht der erste Arbeitsschritt.

- Wickeltechnik über die gesamte Gestaltung mit Latexbindemittel -glänzend- ausführen.
- Gestaltungswand: Flächengliederung abmessen und anzeichnen.
- Kontrastlinien mit Lineal und Strichzieher ziehen.
- Farbflächen mit Strichzieher und Lineal beschneiden.

Radius auf der rechten Seite anzeichnen und deckend farbig auslegen.

Farbflächen mit Pinsel deckend farbig auslegen.

Prüfen

Quelle: Pixabay, Alexas-Fotos

Wichtige Arbeitsabläufe für Gestaltungsflächen - Sockel

Sie sollen in einem Raum Wände und Sockel gestalten. – In welcher Reihenfolge führen Sie diesen Auftrag aus?

Aufgabe 2: Sockel

Ziehen Sie die einzelnen Arbeitsschritte in die richtige Reihenfolge.
An oberster Stelle steht der erste Arbeitsschritt.

Sockelfläche einmessen und abkleben/abdecken.

Abklebung und Abdeckung entfernen. Abfälle sachgerecht entsorgen und Werkzeuge und Arbeitsmittel reinigen.

Wickeltechnik zweifarbig im Sockelbereich ausführen.

Fläche der Wickeltechnik mit Strichzieher und Lineal einrahmen.

Prüfen

Quelle: Pixabay, Alexas-Fotos

Beschaffenheit von Untergründen

Es sind insgesamt fünf Antworten richtig!

Wie sollte ein Untergrund beschaffen sein, damit dieser beschichtet oder tapeziert werden kann?

- [ ] trocken
- [ ] sauber
- [ ] frei von trennenden Substanzen
- [ ] leicht angeraute Unterfläche, damit es besser haftet
- [ ] tragfähig
- [ ] leicht angefeuchtet, damit das Auftragen leichter geht
- [ ] Haarrisse sind unerheblich
- [ ] gleichmäßig saugfähig

Haftfestigkeit alter Anstriche

Es sind insgesamt vier Antworten richtig!

Mit welchen Methoden kann die Haftfestigkeit alter Anstriche geprüft werden?

- [ ] Farbauftragstest
- [ ] Besprühen der Wand mit Parfüm oder Duftstoffen
- [ ] Kratzprobe mit dem Spachtel
- [ ] Abriebprobe/Wischprobe mit der Hand oder einem Tuch
- [ ] Abklopfen mit dem Finger
- [ ] Abkärchern
- [ ] Tragfähigkeitsprüfung mit Klebebandtest

Quelle: Pixabay, Peggy+Marco

Saugfähigkeit eines Untergrundes

Wie prüft man am besten die Saugfähigkeit eines Untergrunds?

- Kratzprobe mit Messer
- Klopfprobe
- Benetzungsprobe mit Wasser
- Farbauftragstest

Quelle: Pixabay, geralt

Feuchtigkeitsmessung

Es sind insgesamt vier Antworten richtig!

Wann ist eine Feuchtigkeitsprüfung sinnvoll?

- [ ] wenn dunkle Flecken an den Wänden sichtbar sind
- [ ] Eine Feuchtigkeitsprüfung geht jedem Farbanstrich voraus, um die Haftfestigkeit zu prüfen.
- [ ] bei sichtbaren oder vermuteten Wasserschäden
- [ ] immer - auch wenn die Umgebung trocken ist
- [ ] Eine Feuchtigkeitsprüfung ist zugleich eine Temperaturmessung und daher immer sinnvoll.
- [ ] bei sichtbarem oder vermuteten Schimmelbefall
- [ ] Die Prüfung der Feuchte ersetzt immer die Kontrolle von Rissen, Staub und Tragfähigkeit.

Quelle: Pixabay, Giordano

Prüfgeräte für Untergrundprüfungen

Es sind insgesamt drei Antworten richtig!

Welche Prüfgeräte oder Hilfsmittel werden häufig bei Untergrundprüfungen im Malerhandwerk eingesetzt?

- [ ] Rückprallbolzen
- [ ] Gitterschnitt
- [ ] Schichtdickenmessgerät (Lack)
- [ ] Lupe
- [ ] Hydrometer
- [ ] Haftmessgerät

Quelle: Pixabay, stux

Geschafft 🎉

Quelle: Pixabay, geralt