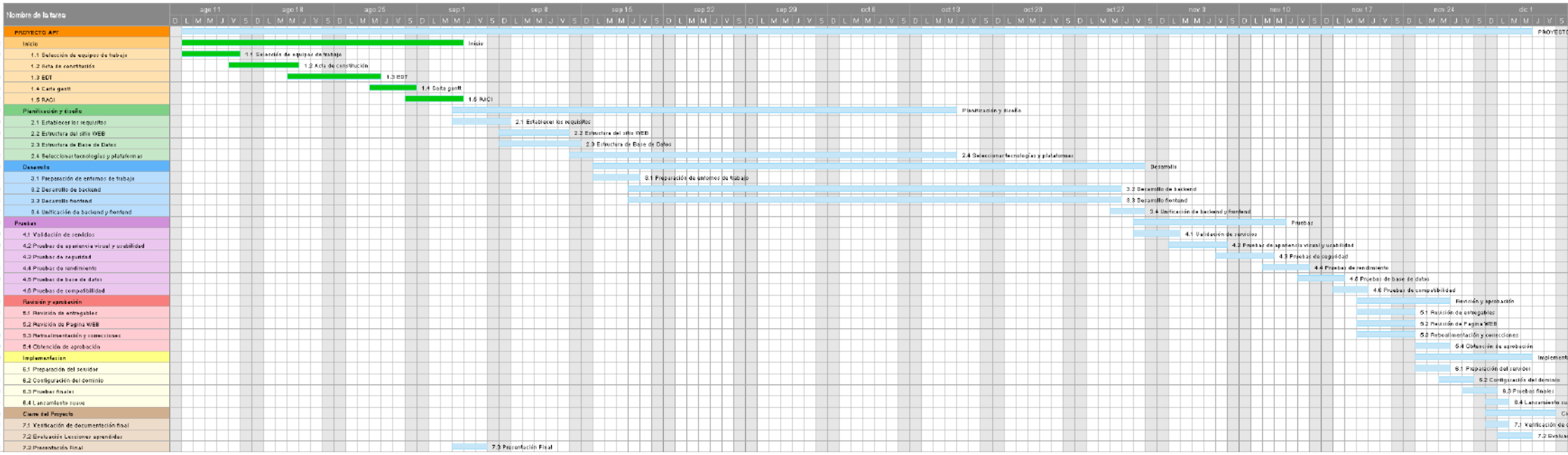
Nombre de la tarea
ago 11
ago 18
ago 25
sep 1
sep 8
sep 15
sep 22
sep 29
oct 6
oct 13
oct 20
oct 27
nov 3
nov 10
nov 17
nov 24
dic 1
1 PROYECTO APT
2 Inicio
3 1.1 Selección de equipos de trabajo
4 1.2 Acta de constitución
5 1.3 EDT
6 1.4 Carta gantt
7 1.5 RACI
8 Planificación y diseño
9 2.1 Establecer los requisitos
10 2.2 Estructura del sitio WEB
11 2.3 Estructura de Base de Datos
12 2.4 Seleccionar tecnologías y plataformas
13 Desarrollo
14 3.1 Preparación de entornos de trabajo
15 3.2 Desarrollo de backend
16 3.3 Desarrollo frontend
17 3.4 Unificación de backend y frontend
18 Pruebas
19 4.1 Validación de servicios
20 4.2 Pruebas de apariencia visual y usabilidad
21 4.3 Pruebas de seguridad
22 4.4 Pruebas de rendimiento
23 4.5 Pruebas de base de datos
24 4.6 Pruebas de compatibilidad
25 Revisión y aprobación
26 5.1 Revisión de entregables
27 5.2 Revisión de Página WEB
28 5.3 Retroalimentación y correcciones
29 5.4 Obtención de aprobación
30 Implementación
31 6.1 Preparación del servidor
32 6.2 Configuración del dominio
33 6.3 Pruebas finales
34 6.4 Lanzamiento suave
35 Cierre del Proyecto
36 7.1 Verificación de documentación final
37 7.2 Evaluación Lecciones aprendidas
38 7.3 Presentación Final