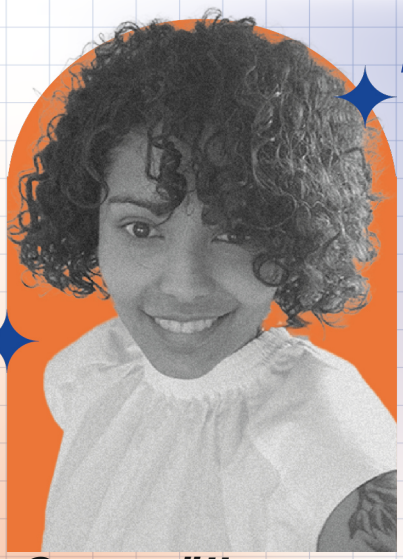

Développeuse Rails Junior

Hello,

Développeuse Rails fullstack junior avec une expérience en alternance chez Simundia, je maîtrise l'écosystème ***Ruby on Rails*** et contribue à des projets alliant ***backend, frontend et intégration d'IA***. Je ***recherche une alternance*** pour continuer à progresser au sein d'une équipe technique engagée.

Début du contrat : à partir Août 2026
Rythme : 2 semaines école / 2 semaines entreprise
Zone de recherche : Île-de-France

Gwenaëlle Bussac

32 ans - Paris Permis B
gwen.bussac@protonmail.com
www.linkedin.com/in/gwenaelle-bussac/
www.github.com/IkuroMaira
06 62 28 78 40

Compétences

Langages et frameworks

Back-end
- Ruby / Rails
- Python / FastAPI

Base de données
- Postgres
- MySQL

Front-end
- Hotwire (Turbo / Stimulus)
- JavaScript
- React

Test
- RSpec
- TDD

IA et LLM
- Anthropic Claude
- Google Gemini

Outils
- Postman
- Github / Gitlab
- Figma

Méthodologies
- Agile / Scrum
- Git flow
- CI / CD

Apprentissage en cours
- Docker
- Node.js
- Rust

Savoir-être

- *Créativité*
- *Rigueur*
- *Curiosité*
- *Adaptabilité*
- *Persévérance*

Langues

Anglais | Lu, écrit et niveau B1

Allemand | Lu, écrit et niveau A1

Français | Langue maternelle

Projets

Site de mariage personnalisé | Projet personnel

- Développement d'un site événementiel responsive avec optimisation des performances via React
- ***Technologies :*** HTML, CSS, Javascript, React

Dressing Digital | Project RNCP

- Création d'une progressive web app pour cataloguer ses vêtements, collaboration en équipe
- ***Technologies :*** HTML, CSS, Javascript / React, Python / FastAPI, PosrgreSQL, Git

Spotlight | Projet personnel

- Carte intéractive pour localiser des lieux inclusifs
- ***Technologies :*** HTML, SCSS/ CSS, Rails, JavaScript, tailwind, PostgreSQL, Git

Expériences

DÉVELOPPEUSE WEB | Alternance (1 an) |
Simundia | 07/2025 - 07/2026

- Développement de fonctionnalités fullstack avec Ruby on Rails et Turbo
- Rédaction systématique de tests d'intégration avec RSpec
- Participation aux code reviews
- Intégration de solutions IA dans les workflows de développement
- Travail en équipe tech de 10 personnes
- Mise en production

DÉVELOPPEUSE INFORMATIQUE | Alternance (2 ans) & CDD (6 mois) |
microDON | 03/2022 - 03/2024

- Support et administration Jedox : résolution de 80% des tickets, débogage et optimisation des requêtes OLAP
- Migration Jedox vers SAP Business One : export de données, tests fonctionnels et interface avec le prestataire selon les besoin métiers
- Création de documentation technique sur Notion avec tutoriels pour 15+ utilisateurs
- Automatisation du reporting financier : génération d'attestations de dons

Formations

Développeur Web et Web Mobile | RNCP 6 (bac+3/4)

Ada Tech School, Paris | Oct. 2024 - Juin 2026
- Formation en alternance (en cours)
- Technologies principales : CSS, HTML, JavaScript, PHP, React, MySQL, Express.js, POO, MVC, Tests unitaires, Web Responsive, Tailwind

Concepteur développeur de solution digitales | RNCP 6 (bac+3/4)

HETIC, Montreuil | Sept. 2022- Sept. 2023
- Formation en alternance
- Technologies principales : JavaScript, PHP, React, Symfony, MySQL, Symfony, POO, MVC, TDD

Développeur web et web mobile | RNCP 4 (bac+2)

Web Force 3, Paris | Oct. 2021 - Juil. 2022
- Formation en alternance
- Technologies principales : CSS, HTML, PHP, MySQL, POO, MVC, Symfony

Bachelor Chef de Projet Communication Digitale | RNCP 6 (bac+3/4)

CESI, Nantes | Sept. 2020 - Sept. 2021
- Gestion de projet, SEO et communication digitale

Certifications

Opquast – Maîtrise de la qualité en projet Web | Score : 775/1000