RAPPORT DE STAGE

1. Plan

Ce plan est donné ***à titre indicatif***. Il liste les éléments qui doivent apparaître dans un rapport de stage.

1.1. Page de garde

- ✓ Nom- prénom
- ✓ Âge
- ✓ Lycée
- ✓ Adresse du lycée (facultatif)
- ✓ Intitulé de la formation
- ✓ Session (Année scolaire 20XX/20XX)
- ✓ Nom de l'entreprise
- ✓ Logo et/ou photo de l'entreprise
- ✓ Nom du maître de stage
- ✓ Nom du responsable de l'entreprise
- ✓ Titre : Rapport de stage

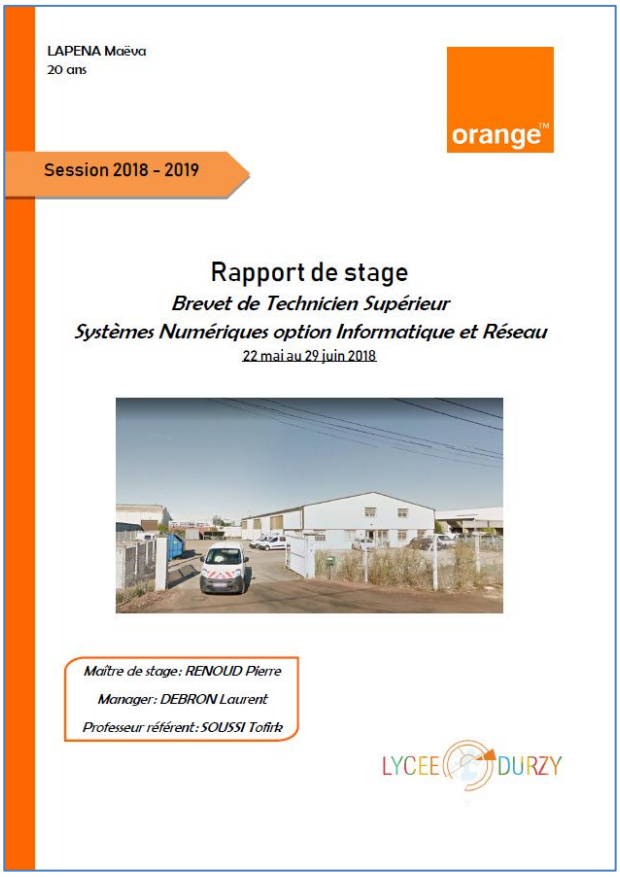
LAPENA Maëva
20 ans

orange

Session 2018 - 2019

Rapport de stage
Brevet de Technicien Supérieur
Systèmes Numériques option Informatique et Réseau
22 mai au 29 juin 2018

Maître de stage: RENOUD Pierre
Manager: DEBRON Laurent
Professeur référent: SOUSSI Tofirk

LYCEE DURZY

1.2. Remerciements

Remerciements brefs des tuteurs et responsables de l'entreprise d'accueil, ainsi que de tous les membres du personnel qui ont aidé au bon déroulement du stage.

1.3. Sommaire

Il doit faire apparaître les ***titres et les n^os^ de pages*** de toutes les parties suivantes.
Il doit pouvoir se mettre à jour automatiquement.

1.4. Introduction

- ✓ Présentation de l'élève : nom, prénom, âge, situation scolaire, projet professionnel.
- ✓ Rappel du nom de l'entreprise, responsable et tuteur
- ✓ Dénomination rapide des tâches principales effectuées
- ✓ Nom de la tâche principale (étude de cas, projet) qui sera développée par la suite

1.5. Partie 1 : Présentation de l'entreprise (5 à 10 pages)

1.5.1 Situation géographique

- ✓ Plan « Mappy » pour visualiser ***la ville*** où se situe l'entreprise
- ✓ Une photo ***légendée*** de l'entreprise dans son ensemble

1.5.2 Historique

- ✓ Indiquer la structure juridique de l'entreprise

1.5.3 Activités de l'entreprise

- ✓ Activités principales

1.5.4 Marchés

- ✓ Clients
- ✓ Concurrents
- ✓ Fournisseurs…
- ✓ Chiffres

1.5.5 Ressources humaines

- ✓ Organigramme du personnel

1.5.6 Présentation du service d'accueil

- ✓ Nom et activités principales du service qui a accueilli le stagiaire
- ✓ Une photo ***légendée*** du local où l'élève a essentiellement travaillé
- ✓ Noms et fonctions des tuteurs qui ont suivis le stagiaire
- ✓ Organigramme du personnel, incluant le stagiaire

Exemple :

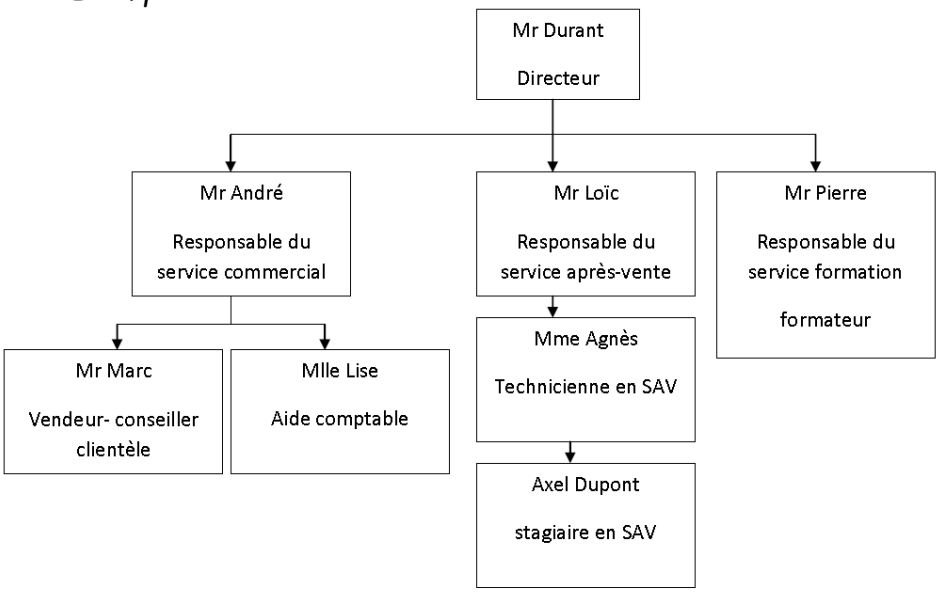

1.6. Partie 2 : activités professionnelles en entreprise

1.6.1 Journal de bord (1 à 2 pages)

Inventaire des activités principales réalisées en entreprise, classées sous forme de tableau :

Exemples :

Activité	Fréquence ou durée	Observation	Avec aide	En autonomie
Mise en service d'un accès ADSL	4 fois			X
Paramétrage d'un PABX chez le client	2 jours	X		

1.6.2 Description de quelques tâches confiées à l'étudiant (1 page maximum par tâche)

Il s'agit ici de décrire, en insérant quelques photos ou schémas, certaines tâches qui vous ont permis d'utiliser ou d'acquérir des compétences techniques, que vous voulez mettre en avant.

1.6.3 Etude(s) de cas (10 pages ou 2x5 pages)

Vous devez ici décrire une à deux études de cas (projet(s) principal(aux)).
C'est dans cette partie que devront être mises en évidence les compétences techniques mises en œuvre pour mener à bien ce(ces) projet(s).

- ✓ Problématique : pourquoi cette tâche a-t-elle été réalisée ? (Panne matérielle ou logicielle, demande d'un client, amélioration à apporter à un équipement, mise en place d'un nouveau service…)
- ✓ Les différentes étapes de mise en œuvre : installation et paramétrage + quelques photos ou copies d'écran ***légendées***
- ✓ Les différents tests effectués pour valider le fonctionnement + quelques photos ou copies d'écran ***légendées***
- ✓ La conclusion :
  - Le projet est terminé ou non, satisfaction des utilisateurs…
  - Coût du projet (Combien d'heures de travail ? Coût des matériels utilisés ? Gain pour l'entreprise ? Que peut-on améliorer pour diminuer les coûts, rentabiliser le projet ?)

Chaque sigle, chaque terme technique doit être expliqué.
Tout choix technologique doit être justifié.
Toute personne non informaticienne doit comprendre votre étude de cas.

1.7. Conclusion

- ✓ Bref rappel des principales tâches (ou des plus intéressantes) effectuées
- ✓ Compétences professionnelles acquises sur le lieu de stage
- ✓ Compétences humaines acquises sur le lieu de stage (contact avec la clientèle, les fournisseurs, les autres employés…)
- ✓ Projection dans l'avenir (Poursuite d'études, métiers envisagés et dans quel type d'entreprise…) ?

1.8. Annexes

Les appels aux annexes doivent être annoncées dans le rapport par des notes de bas de page.

- ✓ Glossaire
- ✓ Documentations techniques
- ✓ Codage…
- ✓ **Certificat de Stage** remis par le tuteur en fin de stage

2. Consignes

- ➢ Aspect du rapport de stage
  - ✓ En couleur
  - ✓ En pdf
- ➢ Mise en page :
  - ✓ Le rapport de stage doit être soigné
  - ✓ Le rapport de stage doit être ***paginé***
  - ✓ Le sommaire doit être de forme classique
  - ✓ Les ***titres*** des parties doivent être ***numérotés et hiérarchisés***

- ✓ Les titres des parties doivent être de formats identiques et repérables dans le dossier (police plus grande, voire de couleur différente, soulignement…
- ✓ La police de caractère doit être classique, de ***taille comprise entre 10 et 12***
- ✓ Les ***paragraphes*** doivent être ***justifiés*** :

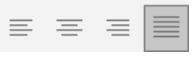

- Langue :
  - ✓ Faire des ***phrases courtes***
  - ✓ Utiliser ***le même temps*** tout le long du rapport :
    - Le présent de l'indicatif
    - Ou le passé composé
  - ✓ Utiliser un correcteur orthographique
  - ✓ Faire relire votre rapport de stage par une personne de votre entourage.
- Pour l'étude de cas :
  - ✓ Les illustrations ont pour but d'apporter un complément d'information ou de permettre une meilleure compréhension de la description de la tâche. En effet une illustration ne doit en aucun cas avoir pour seul but de « décorer » le rapport de stage.