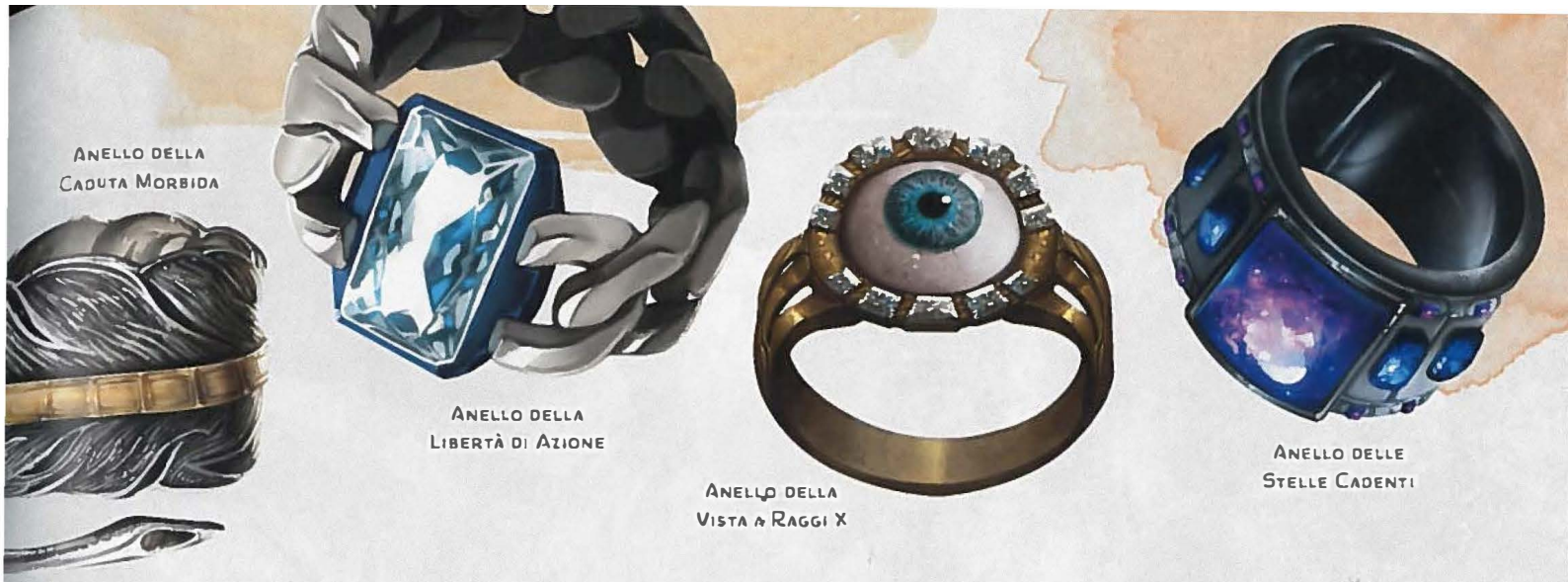

Anello dell'Ariete

Anello, raro (richiede sintonia)

Questo anello possiede 3 cariche e recupera 1d3 cariche spese ogni giorno all'alba. Finché il personaggio indossa questo anello, può usare un'azione per spendere da 1 a 3 cariche e attaccare una creatura situata entro 18 metri da lui e che egli sia in grado di vedere. L'anello produce una testa d'ariete spettrale ed effettua il suo tiro per colpire con un bonus di +7. Se l'attacco va a segno, per ogni carica spesa, il bersaglio subisce 2d10 danni da forza e viene spinto di 1,5 metri più lontano dal personaggio.

In alternativa, il personaggio può usare un'azione per spendere da 1 a 3 cariche dell'anello e tentare di rompere un oggetto situato entro 18 metri da lui, che egli sia in grado di vedere e che non sia indossato o trasportato. L'anello effettua una prova di Forza con un bonus di +5 per ogni carica che il personaggio spende.

Anello della Caduta Morbida

Anello, raro (richiede sintonia)

Quando il personaggio cade indossando questo anello, scende di 18 metri per round e non subisce danni dalla caduta.

Anello della Libertà di Azione

Anello, raro (richiede sintonia)

Finché il personaggio indossa questo anello, il terreno difficile non gli costa movimento extra. Inoltre, la magia non può né ridurre la sua velocità né renderlo paralizzato o trattenuto.

Anello della Vista a Raggi X

Anello, raro (richiede sintonia)

Finché il personaggio indossa questo anello, può usare un'azione per pronunciare la sua parola d'ordine. Quando lo fa, può vedere all'interno della materia solida e attraverso di essa per 1 minuto. Questo tipo di vista ha un raggio di 9 metri. Al personaggio gli oggetti solidi che si trovano entro il raggio d'azione appaiono trasparenti e non impediscono alla luce di attraversarli. La vista può penetrare 30 cm di pietra, 2,5 cm di metallo comune o fino a 90 cm di legno o terriccio. Le sostanze più dense, come per esempio un sottile strato di piombo, bloccano questa forma di vista.

Ogni volta che usa di nuovo l'anello prima di completare un riposo lungo, il personaggio deve superare un tiro salvezza su Costituzione con CD 15, altrimenti subisce un livello di indebolimento.

Anello delle Stelle Cadenti

Anello, molto raro (richiede sintonia in esterno, di notte)

Finché il personaggio indossa questo anello e si trova in un'area di luce fioca od oscurità, può lanciare con esso gli incantesimi *luci danzanti* e *luce*, a volontà. Ognuno di questi incantesimi richiede un'azione per essere lanciato.

L'anello possiede 6 cariche per le altre proprietà seguenti. L'anello recupera 1d6 cariche spese ogni giorno all'alba.

Luminescenza. Il personaggio può usare un'azione per spendere 1 carica e lanciare l'incantesimo *luminescenza* con l'anello.

Sfera di Fulmini. Il personaggio può spendere 2 cariche usando un'azione per creare da una a quattro sfere di fulmini del diametro di 90 cm. Maggiore è il numero delle sfere create, minore è la potenza di ogni singola sfera.

Ogni sfera compare in uno spazio libero situato entro 36 metri dal personaggio e che egli sia in grado di vedere, e dura finché il personaggio si concentra (come se si concentrasse su un incantesimo), fino a un massimo di 1 minuto. Ogni sfera emana luce fioca in un raggio di 9 metri.

Come azione bonus, il personaggio può muovere ogni sfera fino a 9 metri, ma mai a più di 36 metri da sé. Quando una creatura che non sia il personaggio giunge entro 1,5 metri da una sfera, questa scarica un fulmine contro quella creatura e scompare. La creatura deve superare un tiro salvezza su Destrezza con CD 15, altrimenti subisce un ammontare di danni da fulmine dipendente dal numero delle sfere che il personaggio ha creato.

Sfere	Danni da Fulmine
4	2d4
3	2d6
2	5d4
1	4d12

Stelle Cadenti. Il personaggio può spendere da 1 a 3 cariche usando un'azione. Per ogni carica spesa, il personaggio lancia dall'anello un frammento di luce scintillante verso un punto situato entro 18 metri da lui e che egli sia in grado di vedere. Tutte le creature che si trovano all'interno di un cubo con spigolo di 4,5 metri originato da quel punto vengono inondate di scintille e devono effettuare un tiro salvezza su Destrezza con CD 15: se lo falliscono, subiscono 5d4 danni da fuoco, mentre se lo superano, subiscono la metà di quei danni.