Appendice C: Mappe

Creare le mappe di un'avventura è un'attività divertente, ma impegnativa, e può richiedere diverso tempo. Tuttavia, se il DM non ha in mente niente di specifico, può risparmiare tempo ed energia riciclando mappe già esistenti. Le avventure pubblicate e Internet sono fonti straordinarie a cui attingere per le proprie mappe. Di seguito sono incluse alcune mappe di esempio che il DM può usare a suo piacimento!

Primo Piano

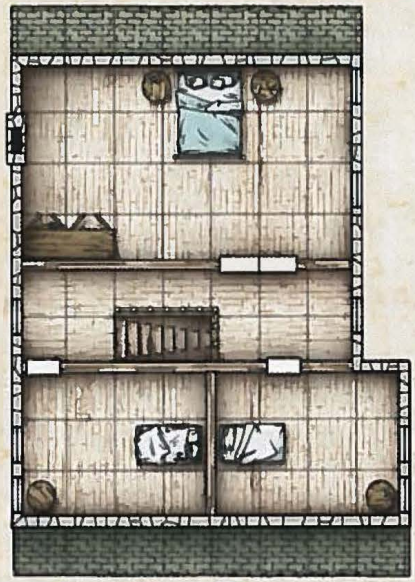

Pianterreno

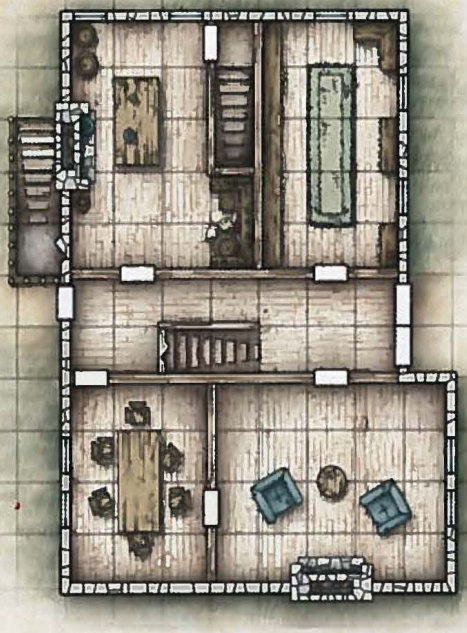

Seminterrato

Un quadretto = 1,5 metri