Naga

Le naga sono serpenti intelligenti che vivono tra le antiche rovine accumulando conoscenze e tesori arcani.

Le prime naga furono create come guardiane immortali da una razza di umanoidi che la storia ha dimenticato da tempo. Quando questa razza si estinse, le naga si considerarono le legittime eredi dei tesori e delle conoscenze magiche dei loro padroni. Le naga, creature industriose e determinate, si spingono di tanto in tanto fuori dalle tane per dare la caccia a qualche oggetto magico o a qualche raro libro degli incantesimi.

Le naga non sono soggette al trascorrere del tempo e non soccombono alle malattie. Anche se una naga viene abbattuta, il suo spirito immortale si riforma in un nuovo corpo nel giro di pochi giorni, pronto a riprendere il suo interminabile lavoro.

Dittatrici Benevole e Tiranne Brutali. Una naga esercita un'autorità assoluta sul suo dominio. Può regnare con compassione o terrorizzare i sudditi, ma si ritiene comunque la padrona di tutte le altre creature che vivono nel suo dominio.

Rivalità. Le naga sono nemiche di vecchia data degli yuan-ti, in quanto entrambe le razze si considerano l'apice dell'evoluzione dei rettili. Anche se la collaborazione tra le due razze è rara, le naga e gli yuan-ti a volte riescono a mettere da parte le loro divergenze per raggiungere un obiettivo comune. Ciononostante, gli yuan-ti detestano sempre prendere ordini da una naga.

Natura degli Immortali. Una naga non ha bisogno di respirare, mangiare, bere o dormire.

Naga d'Ossa

In reazione alla lunga storia di conflitti tra gli yuan-ti e le naga, gli yuan-ti crearono un rituale necromantico in grado di interrompere la resurrezione di una naga e di trasformare la naga vivente in una servitrice scheletrica non morta. Una naga d'ossa conserva soltanto alcuni degli incantesimi che conosceva in vita.

Naga Guardiana

Le naga guardiane, creature sagge e benevole, proteggono i luoghi sacri e gli oggetti dai grandi poteri magici per impedire che cadano nelle mani dei malvagi. All'interno dei loro rifugi nascosti, studiano nuovi incantesimi e pianificano complicate trame per sventare i progetti malvagi dei nemici.

Una naga guardiana non cerca la violenza e preferisce lanciare un monito agli intrusi anziché attaccarli. Attacca soltanto se i suoi avversari perseverano, scagliando contro di loro i suoi incantesimi e il suo sputo velenoso.

Naga Spirituale

Le naga spirituali conducono una vita cupa e rancorosa, costantemente impegnate a tramare vendetta contro le creature da cui hanno subito un torto... o da cui *ritengono* di avere subito un torto. Nascoste all'interno di cupe caverne e complessi di rovine, dedicano il loro tempo allo sviluppo di nuovi incantesimi e all'asservimento dei mortali di cui si circondano. A una naga spirituale piace affascinare i suoi avversari, attirandoli a sé in modo da affondare le zanne velenose nella loro carne.

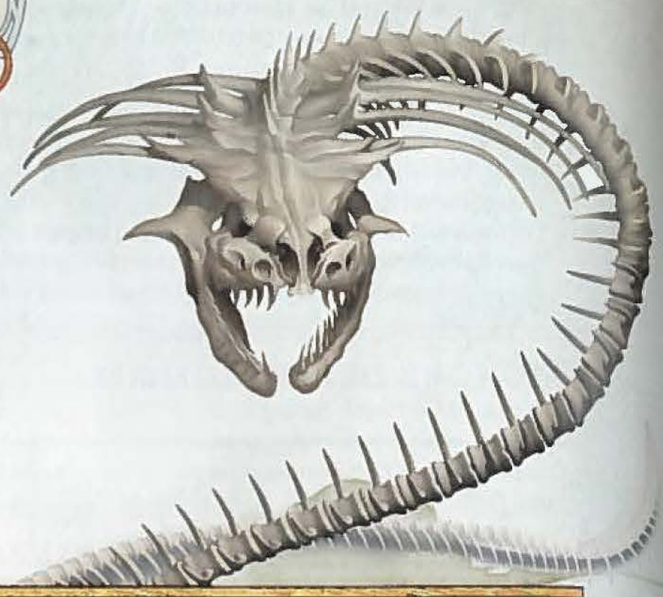

Naga d'Ossa

Non morto Grande, legale malvagio

Classe Armatura 15 (armatura naturale)
Punti Ferita 58 (9d10 + 9)
Velocità 9 m

FOR	DES	COS	INT	SAG	CAR
15 (+2)	16 (+3)	12 (+1)	15 (+2)	15 (+2)	16 (+3)

Immunità ai Danni veleno
Immunità alle Condizioni affascinato, avvelenato, indebolimento, paralizzato
Sensi Percezione passiva 12, scurovisione 18 m
Linguaggi Comune più un altro linguaggio
Sfida 4 (1.100 PE)

Incantesimi. La naga è un incantatore di 5° livello (tiro salvezza degli incantesimi CD 12, +4 al tiro per colpire degli attacchi con incantesimo) che necessita solo di componenti verbali per lanciare i suoi incantesimi.

Se la naga era una naga guardiana in vita, la sua caratteristica da incantatore è Saggezza e ha preparato i seguenti incantesimi da chierico:

Trucchetti (a volontà): *fiamma sacra, riparare, taumaturgia*
1° livello (4 slot): *comando, scudo della fede*
2° livello (3 slot): *blocca persone, calmare emozioni*
3° livello (2 slot): *scagliare maledizione*

Se la naga era una naga spirituale in vita, la sua caratteristica da incantatore è Intelligenza e ha preparato i seguenti incantesimi da mago:

Trucchetti (a volontà): *illusione minore, mano magica, raggio di gelo*
1° livello (4 slot): *charme su persone, sonno*
2° livello (3 slot): *blocca persone, individuazione dei pensieri*
3° livello (2 slot): *fulmine*

Azioni

Morso. *Attacco con Arma da Mischia:* +5 al tiro per colpire, portata 3 m, una creatura. *Colpito:* 10 (2d6 + 3) danni perforanti più 10 (3d6) danni da veleno.