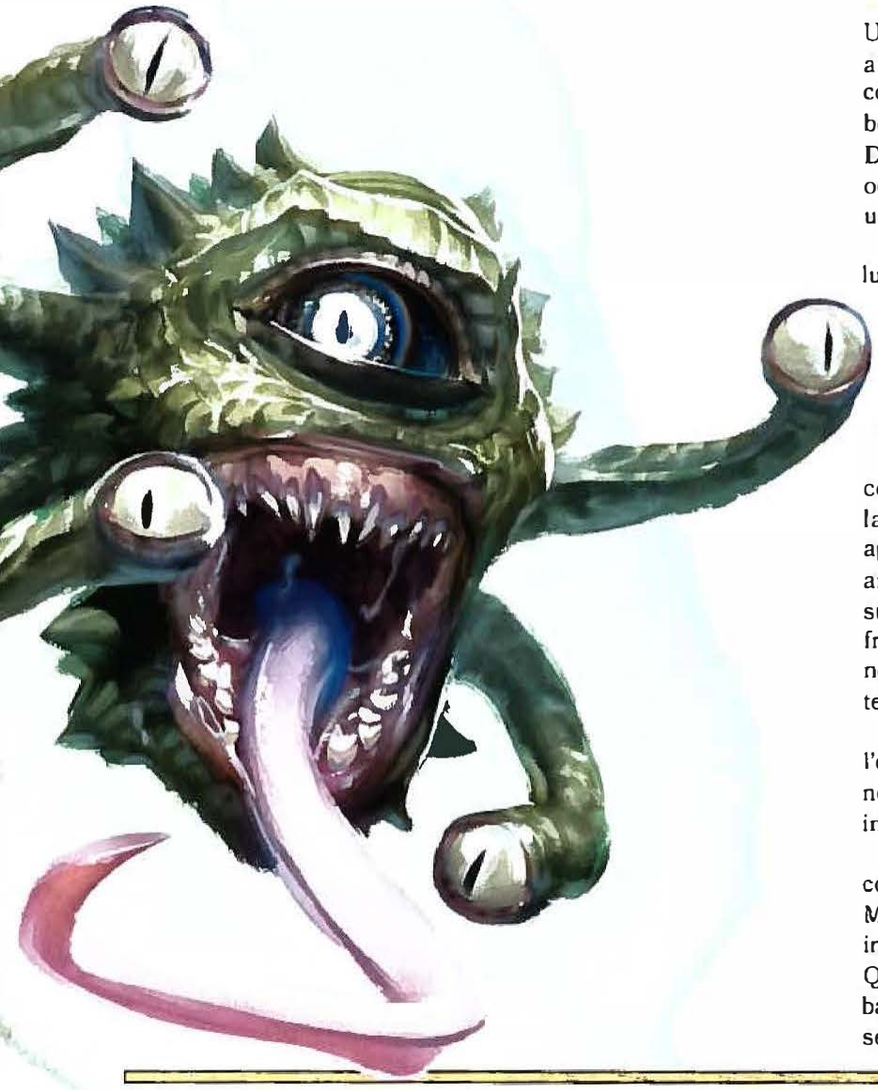

Spectator

Uno spectator è un beholder inferiore evocato da un altro piano di esistenza tramite un rituale magico, le cui componenti includono quattro tentacoli oculari di un beholder che vengono consumati dalla magia del rituale. Di conseguenza, uno spectator è dotato di quattro tentacoli oculari, due su ogni lato del suo occhio maggiore, al centro di un corpo del diametro di centoventi centimetri.

Guardiani Magici. Uno spectator evocato veglia su un luogo o su un tesoro a scelta dell'evocatore per 101 anni, senza consentire ad alcuna creatura di entrare nell'area o di accedere all'oggetto, a meno che l'evocatore non gli abbia dato istruzioni diverse. Se l'oggetto è rubato o distrutto prima che tutti gli anni siano trascorsi, lo spectator evocato svanisce. Altrimenti, non abbandona mai la sua postazione.

Barlumi di Follia. Anche se uno spectator può parlare, comunica soprattutto tramite la telepatia. Finché monta la guardia mantiene un comportamento civile e discute apertamente dei suoi ordini e del suo evocatore. Tuttavia, anche una breve conversazione con uno spectator è sufficiente a rivelare i tratti più instabili della sua personalità, frutto dei suoi anni di isolamento. Potrebbe inventarsi dei nemici immaginari, riferirsi a se stesso in terza persona o tentare di imitare la voce del suo evocatore.

Come gli altri beholder, uno spectator si considera l'esemplare supremo della sua specie e cova un odio intenso nei confronti degli altri spectator. Se due spectator si incontrano, quasi sempre combattono fino alla morte.

Libero dal Servizio. Quando uno spectator ha portato a compimento il suo servizio, è libero di fare ciò che vuole. Molti decidono di stabilirsi nel luogo su cui hanno vigilato in precedenza, specialmente se il loro evocatore è morto. Quando lo spectator non ha più un compito da svolgere, i bagliori di follia che aveva già mostrato nel suo periodo di servizio prendono il sopravvento.

Spectator

Aberrazione Media, legale neutrale

Classe Armatura 14 (armatura naturale)
Punti Ferita 39 (6d8 + 12)
Velocità 0 m, volare 9 m (fluttuare)

FOR	DES	COS	INT	SAG	CAR
8 (−1)	14 (+2)	14 (+2)	13 (+1)	14 (+2)	11 (+0)

Abilità Percezione +6
Immunità alle Condizioni prono
Sensi Percezione passiva 16, scurovisione 36 m
Linguaggi Gergo delle Profondità, Sottocomune, telepatia 36 m
Sfida 3 (700 PE)

Azioni

Morso. *Attacco con Arma da Mischia:* +1 al tiro per colpire, portata 1,5 m, un bersaglio. *Colpito:* 2 (1d6 − 1) danni perforanti.

Raggi Oculari. Lo spectator scaglia fino a due dei raggi oculari magici seguenti contro una o due creature situate entro 27 metri da lui e che esso sia in grado di vedere. Può usare ogni raggio soltanto una volta per turno.

1. *Raggio di Confusione.* Il bersaglio deve superare un tiro salvezza su Saggezza con CD 13, altrimenti non può effettuare reazioni fino alla fine del suo turno successivo. Nel suo turno, il bersaglio non può muoversi e usa la sua azione per effettuare un attacco in mischia o a distanza contro una creatura entro gittata determinata casualmente. Se il bersaglio non può attaccare, non fa niente nel suo turno.

2. *Raggio Paralizzante.* Il bersaglio deve superare un tiro salvezza su Costituzione con CD 13, altrimenti è paralizzato per 1 minuto. Il bersaglio può ripetere il tiro salvezza alla fine di ogni suo turno e, se lo supera, l'effetto per lui termina.

3. *Raggio di Paura.* Il bersaglio deve superare un tiro salvezza su Saggezza con CD 13, altrimenti è spaventato per 1 minuto. Il bersaglio può ripetere il tiro salvezza alla fine di ogni suo turno, subendo svantaggio se riesce a vedere lo spectator; se lo supera, l'effetto per lui termina.

4. *Raggio di Ferimento.* Il bersaglio deve effettuare un tiro salvezza su Costituzione con CD 13; se lo fallisce, subisce 16 (3d10) danni necrotici, mentre se lo supera, subisce la metà di quei danni.

Creare Cibo e Acqua. Lo spectator crea magicamente cibo e acqua sufficienti a sostentarsi per 24 ore.

Reazioni

Riflettere Incantesimi. Se lo spectator supera un tiro salvezza contro un incantesimo o se un attacco con un incantesimo lo manca, esso può scegliere un'altra creatura (incluso l'incantatore) entro 9 metri da lui e che esso sia in grado di vedere. L'incantesimo bersaglia la creatura scelta anziché lo spectator. Se l'incantesimo prevedeva un tiro salvezza, la creatura scelta effettua il proprio tiro salvezza. Se l'incantesimo era un attacco, il tiro per colpire viene tirato di nuovo contro la creatura scelta.