1С через IIS

---

1. Включение компонент веб-сервера

1.1. Windows 10

Включение компонентов веб-сервера IIS в операционной системе Windows 10 выполняется достаточно просто. Для начала нужно открыть раздел "Программы и компоненты" ("Programs and Features") в панели управления (Control panel). Сделать можно это несколькими способами:

- Нажать сочетание клавиш Win + R и в открывшемся окне ввести "appwiz.cpl" и нажать ОК.
- Открыть панель управления (Control panel) и выбрать пункт меню Программы – Программы и компоненты (Programs – Programs and features).
  В окне "Программы и компоненты" ("Programs and Features") нажмите на кнопку "Включение и отключение компонентов Windows" ("Turn Windows features on or off").

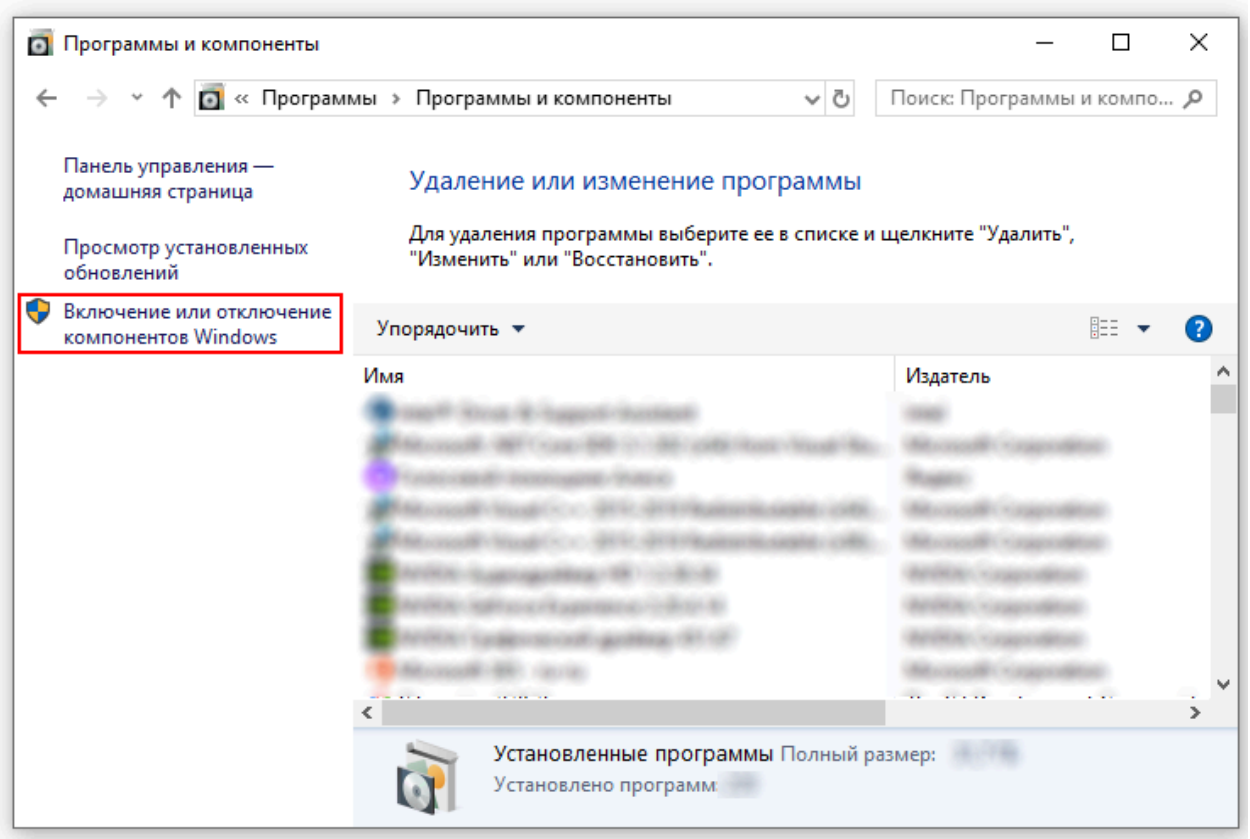

Когда откроется окно "Компоненты Windows" ("Windows features") в нем необходимо будет проставить флажки для следующих элементов:

- Службы IIS
  - Службы интернета
  - Компоненты разработки приложений
  - Расширение ISAPI
  - Фильтры ISAPI
  - Средства управления веб-сайтом
  - Консоль управления IIS

- [x] Службы IIS
  - [ ] FTP-сервер
  - [x] Службы Интернета
    - [x] Безопасность
    - [x] Компоненты разработки приложений
      - [ ] .NET Extensibility 4.8
      - [ ] ASP
      - [ ] ASP.NET 3.5
      - [ ] ASP.NET 4.8
      - [ ] CGI
      - [ ] Инициализация приложений
      - [ ] Протокол WebSocket
      - [x] Расширения ISAPI
      - [ ] Расширяемость .NET 3.5
      - [ ] Серверные включаемые модули
      - [x] Фильтры ISAPI
    - [x] Общие функции HTTP
    - [x] Проверка работоспособности и диагностика
    - [x] Функции повышения быстродействия
  - [x] Средства управления веб-сайтом
    - [x] Консоль управления IIS
    - [ ] Служба управления IIS
    - [ ] Совместимость управления IIS 6
    - [ ] Сценарии и средства управления IIS

После этого нажимайте на кнопку "OK" и дождитесь завершения выполнения операции.

2. Доступ к записи для информационной базы

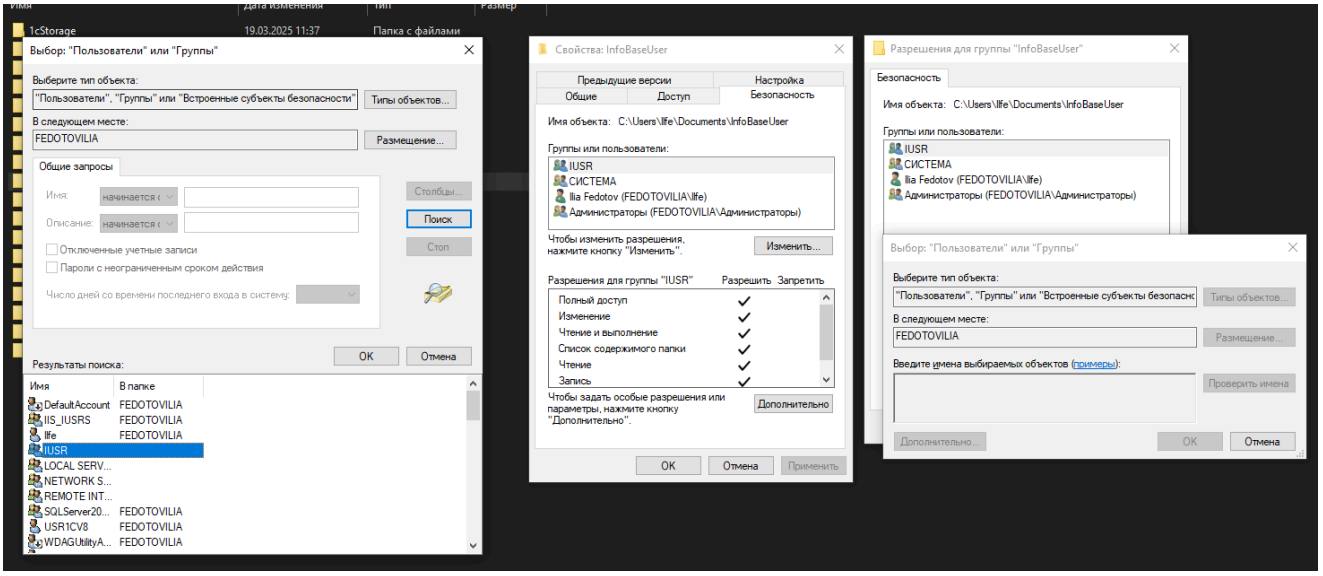

InfoBase/Свойства/Безопасность -> Изменить/Дополнительно.../ -> Поиск -> IUSER -> (жмем ок и выдаем полный доступ в "Разрешения для группы IUSER").

> Теперь можно создавать публикацию в конфигурации 1С.

3. IIS

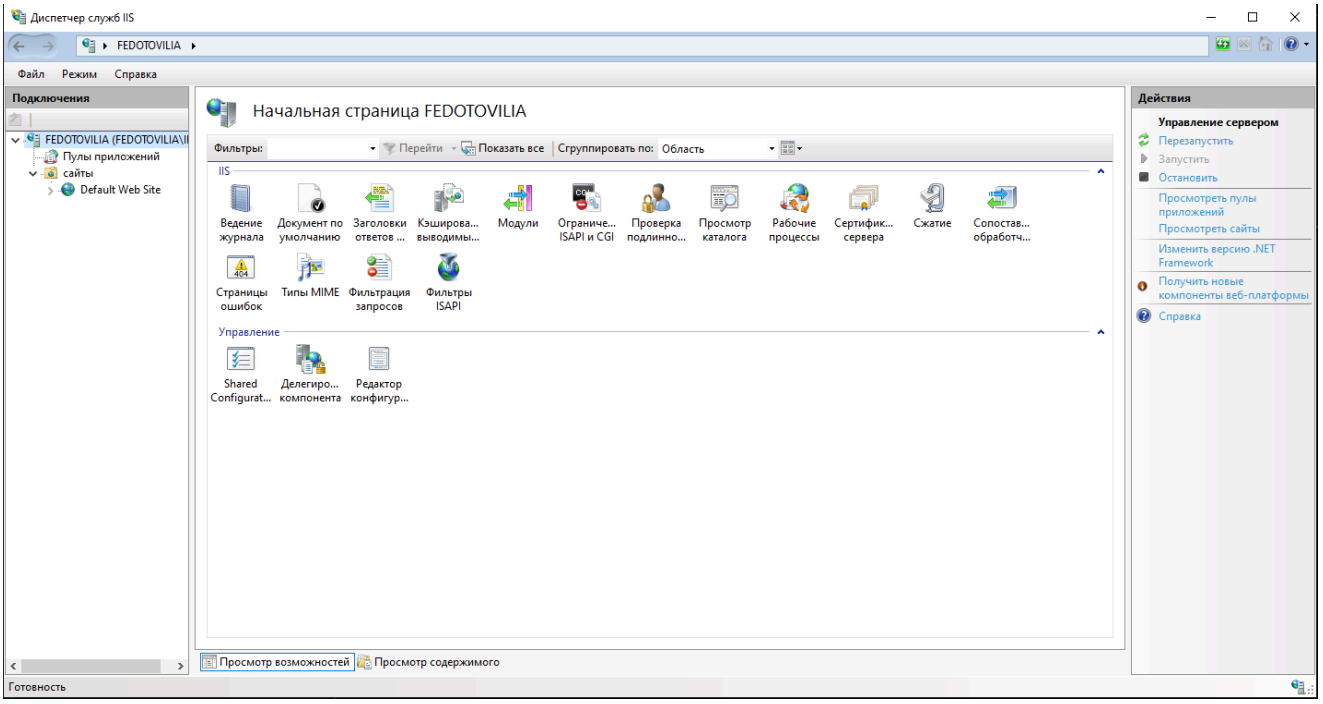

Проверяем что сервер и сайт Default Web Site запущены.

Включаем "Просмотр каталога". Проверяем введя в поиск браузера localhost, должна появится заглушка windows для страницы.

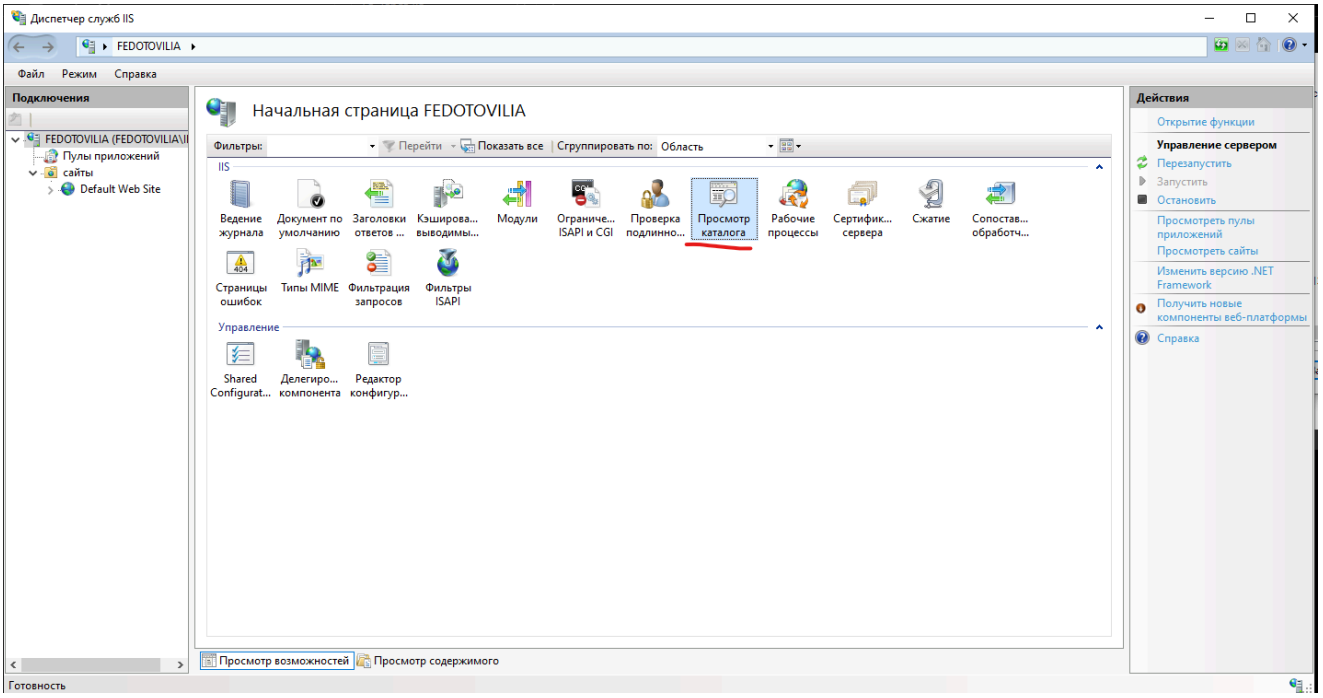

4. Публикация 1С

Заходим в Конфигурация/Мобильное приложения/публикация.

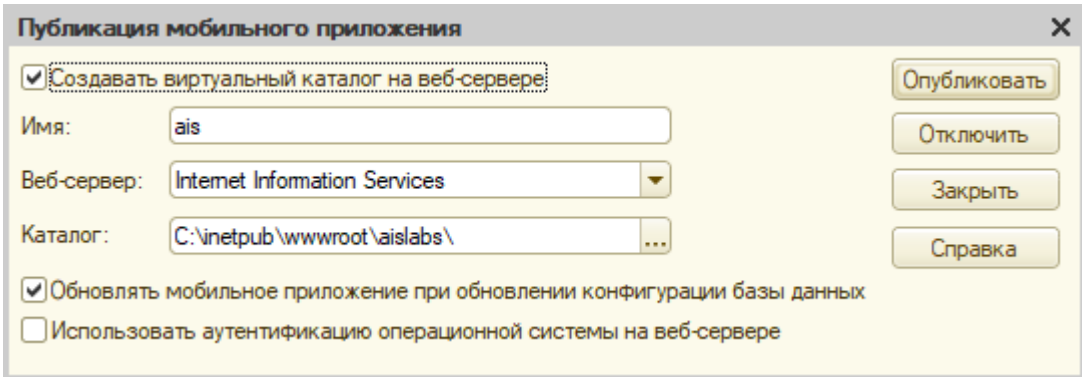

Заходи в папку wwwroor -> удаляем заглушки -> создаем папку для публикации конфигурации.

Проверка

Если все правильно работает должно быть так:

> 1cema.xml сам файл конфигурации

This XML file does not appear to have any style information associated with it. The document tree is shown below.


```
▼<MobileApp xmlns="http://v8.1c.ru/8.3/mobile-application/app" xmlns:app="http://v8.1c.ru/8.2/managed-application/core" xmlns:bsch="http://v8.1c.ru/8.2/data/bsl"
 xmlns:chm="http://v8.1c.ru/8.2/data/chart" xmlns:cmi="http://v8.1c.ru/8.2/managed-application/cmi" xmlns:dcscor="http://v8.1c.ru/8.1/data-composition-system/core
 xmlns:dl="http://v8.1c.ru/8.2/managed-application/dynamic-list" xmlns:ent="http://v8.1c.ru/8.1/data/enterprise" xmlns:lf="http://v8.1c.ru/8.2/managed-application
 xmlns:mxl="http://v8.1c.ru/8.2/data/spreadsheet" xmlns:role="http://v8.1c.ru/8.2/roles" xmlns:style="http://v8.1c.ru/8.1/data/ui/style" xmlns:sys="http://v8.1c.r
 xmlns:v8ui="http://v8.1c.ru/8.1/data/ui" xmlns:web="http://v8.1c.ru/8.1/data/ui/colors/web" xmlns:win="http://v8.1c.ru/8.1/data/ui/colors/windows" xmlns:xen="htt
 xmlns:xs="http://www.w3.org/2001/XMLSchema" xmlns:xsi="http://www.w3.org/2001/XMLSchema-instance" name="Конфигурация" id="55a751a7-235a-455e-bcde-6182fa6ac50d" d
  ▼<language name="Русский" id="cf258a69-745c-41a2-88f7-9e87c17a56e9" languageCode="ru">
    ▼<synonym>
      ▼<v8:item>
         <v8:lang>ru</v8:lang>
         <v8:content>Русский</v8:content>
       </v8:item>
     </synonym>
   </language>
  ▼<mainModule version="1" startAddr="0">
     <bsch:cmdOpCode>22,22</bsch:cmdOpCode>
     <bsch:cmdOperand>0,0</bsch:cmdOperand>
   </mainModule>
  ▼<sessionModule version="1">
     <bsch:cmdOpCode>22</bsch:cmdOpCode>
     <bsch:cmdOperand>0</bsch:cmdOperand>
   </sessionModule>
  ▼<catalog name="Клиенты" id="42a741cf-04b0-4d0a-8f27-187134e6601a">
    ▼<synonym>
      ▼<v8:item>
         <v8:lang>ru</v8:lang>
         <v8:content>Клиенты</v8:content>
       </v8:item>
     </synonym>
    ▼<managerModule version="1">
       <bsch:cmdOpCode>22</bsch:cmdOpCode>
       <bsch:cmdOperand>0</bsch:cmdOperand>
     </managerModule>
    ▼<objectModule version="1" startAddr="0">
       <bsch:cmdOpCode>22,22</bsch:cmdOpCode>
       <bsch:cmdOperand>0,0</bsch:cmdOperand>
     </objectModule>
     <foldersOnTop>true</foldersOnTop>
     <inputByString>Description</inputByString>
     <inputByString>Code</inputByString>
   </catalog>
  ▼<catalog name="Сотрудники" id="bc1cae16-0677-4a8f-aa1e-d791b623ca0b">
    ▼<synonym>
      ▼<v8:item>
         <v8:lang>ru</v8:lang>
         <v8:content>Сотрудники</v8:content>
       </v8:item>
     </synonym>
    ▼<managerModule version="1">
       <bsch:cmdOpCode>22</bsch:cmdOpCode>
       <bsch:cmdOperand>0</bsch:cmdOperand>
     </managerModule>
    ▼<objectModule version="1" startAddr="0">
       <bsch:cmdOpCode>22,22</bsch:cmdOpCode>
       <bsch:cmdOperand>0,0</bsch:cmdOperand>
     </objectModule>
     <foldersOnTop>true</foldersOnTop>
     <inputByString>Description</inputByString>
     <inputByString>Code</inputByString>
   </catalog>
```


Ip адрес можно посмотреть в "Параметры сети и интернет"/Ethernet/Настройка параметров адаптера/Наша сеть/Состояние/

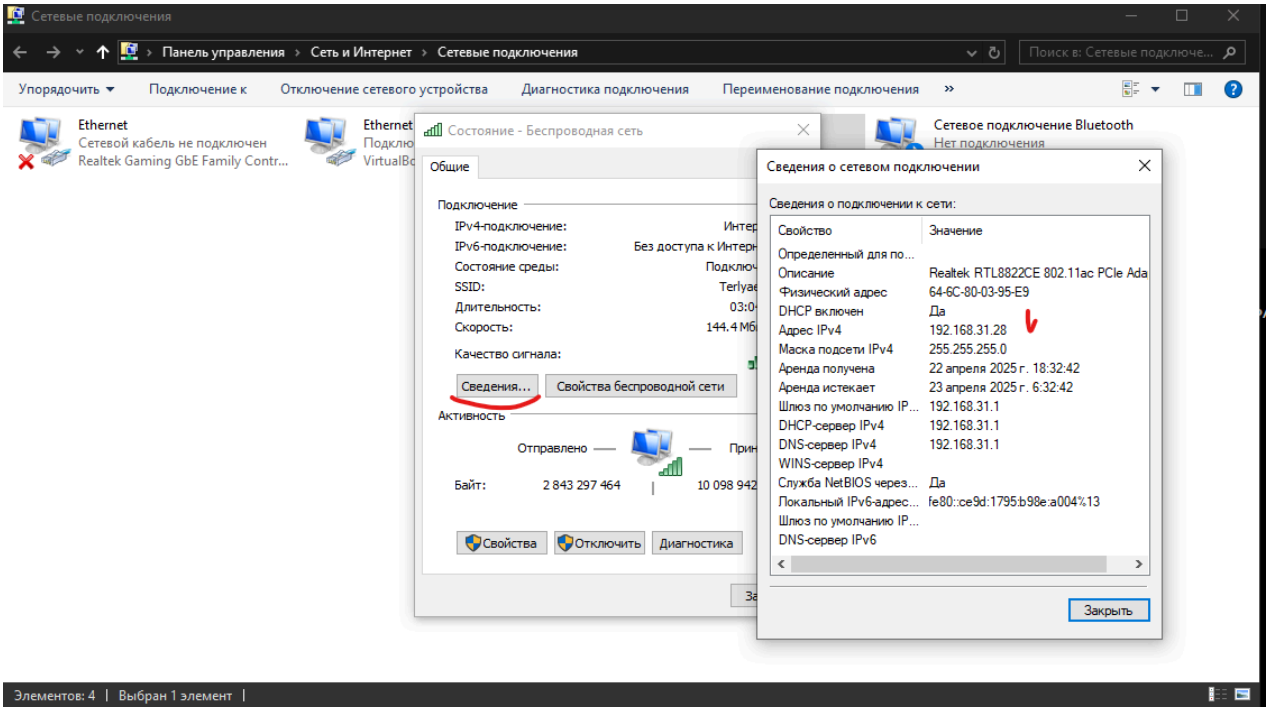

Перезапускаем сервер...

5. Виртуальная машина

В моем случае я использовал VirtualBox.

> https://www.fosshub.com/Android-x86.html?dwl=android-x86_64-9.0-r2-k49.iso -- ссылка на iso- файл Android-x86. Скачиваем последний.
> https://www.youtube.com/watch?v=yV_33ZUzqnY&ab_channel=ToTatCa -- видео настройки виртуальной машины.

Запуск android при повторном открытии

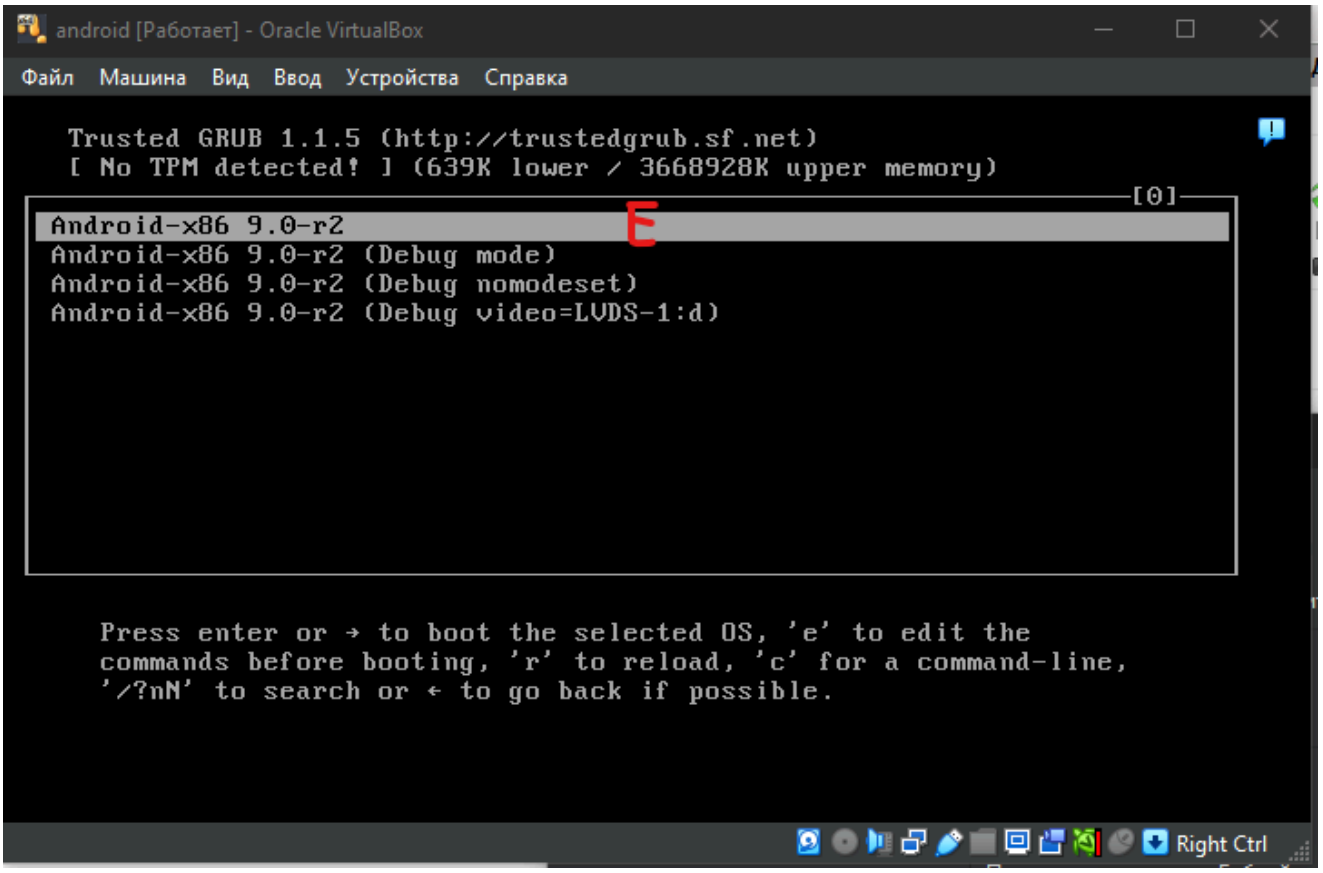

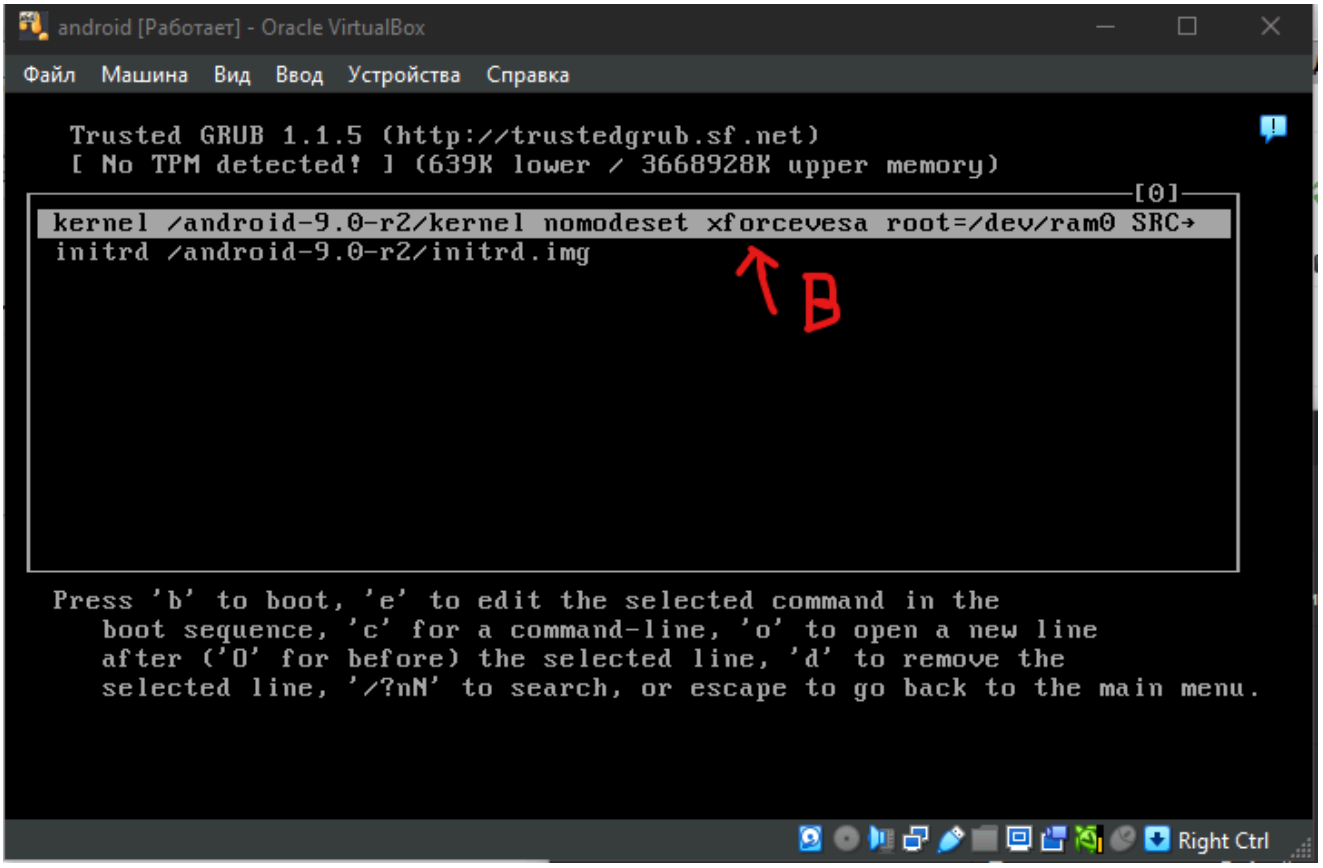

Если все было сделано правильно, виртуальная машина должна иметь выход в интернет, можно проверить работу введя в браузере адрес 1cema.xml, как в пункте ранее.

Установка 1С предприятие

Перед тем как установить 1С на андроид, необходимо установить Google File в Google Play, для разархивации zip файла с установщиком 1С.
https://online.1c.ru/catalog/free/30543462/ -- Платформа «1С:Предприятие 8» для мобильных устройств (8.3.26.42).

Как только все готово, чекаем почту, там должен быть zip архив, скачиваем...
Затем переходим в Google File/Внутренняя память/Downloads/ и разархивируем файл. Затем переходим в mobile_8_3_26_42/Android/

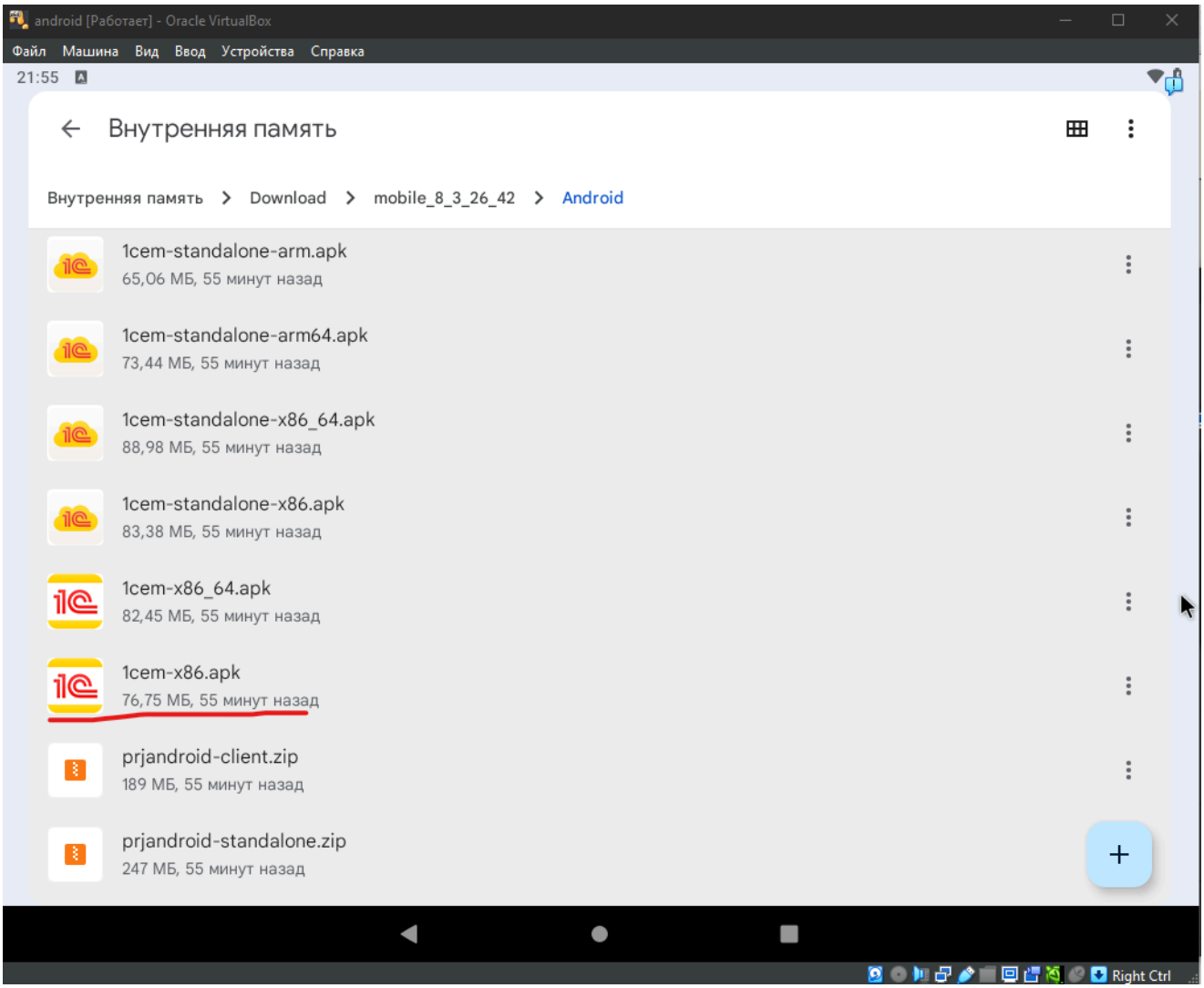

> Ставим 1С.

Теперь все должно работать, у меня по крайней мере работает, запускаем 1С предприятие, вводим url адрес (полный адрес включая xml файл, как это делали ранее), радуемся жизни...

Если в самом приложении 1С что-то не понятно, можно посмотреть видео Эгова с lms.

Ресурсы

1. https://its.1c.ru/db/metod8dev/content/5977/hdoc -- Настройка веб-сервера IIS