Activation de la fonctionnalité Hyper-V sur Windows 11 via le Panneau de configuration
Hyper-V est nécessaire pour créer et gérer des machines virtuelles

Panneau de configuration → Programmes → Activer ou désactiver des fonctionnalité de Windows 11

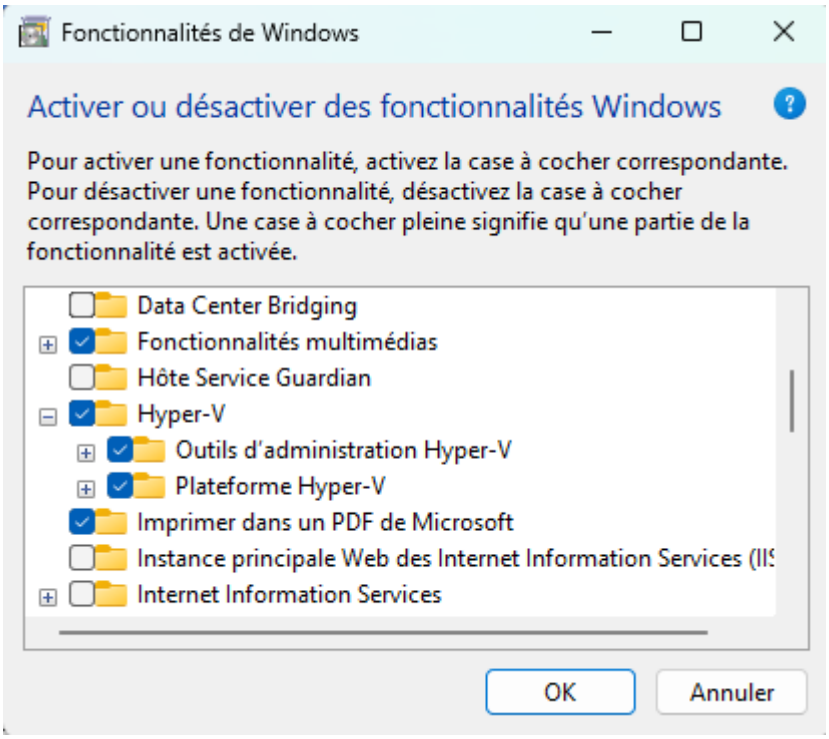

Téléchargement de l'image ISO EcoStruxure IT Advisor 9.5.3 (version offline).
La version offline contient tous les composants nécessaires incluant Rocky Linux 8.10, permettant une installation sans connexion Internet.

Nom	Modifié le	Type	Taille
EcoStruxureITAdvisor9.5.3-offline.iso	19/02/2026 12:23	Fichier d'image disque	3 387 392 Ko

En environnement datacenter, IT Advisor serait déployé sur un serveur dédié ESXi, Hyper-V Server avec au minimum 16 GO RAM et 4 cœurs CPU selon les recommandations de Schneider Electric.

Configuration de la VM dans Hyper-V

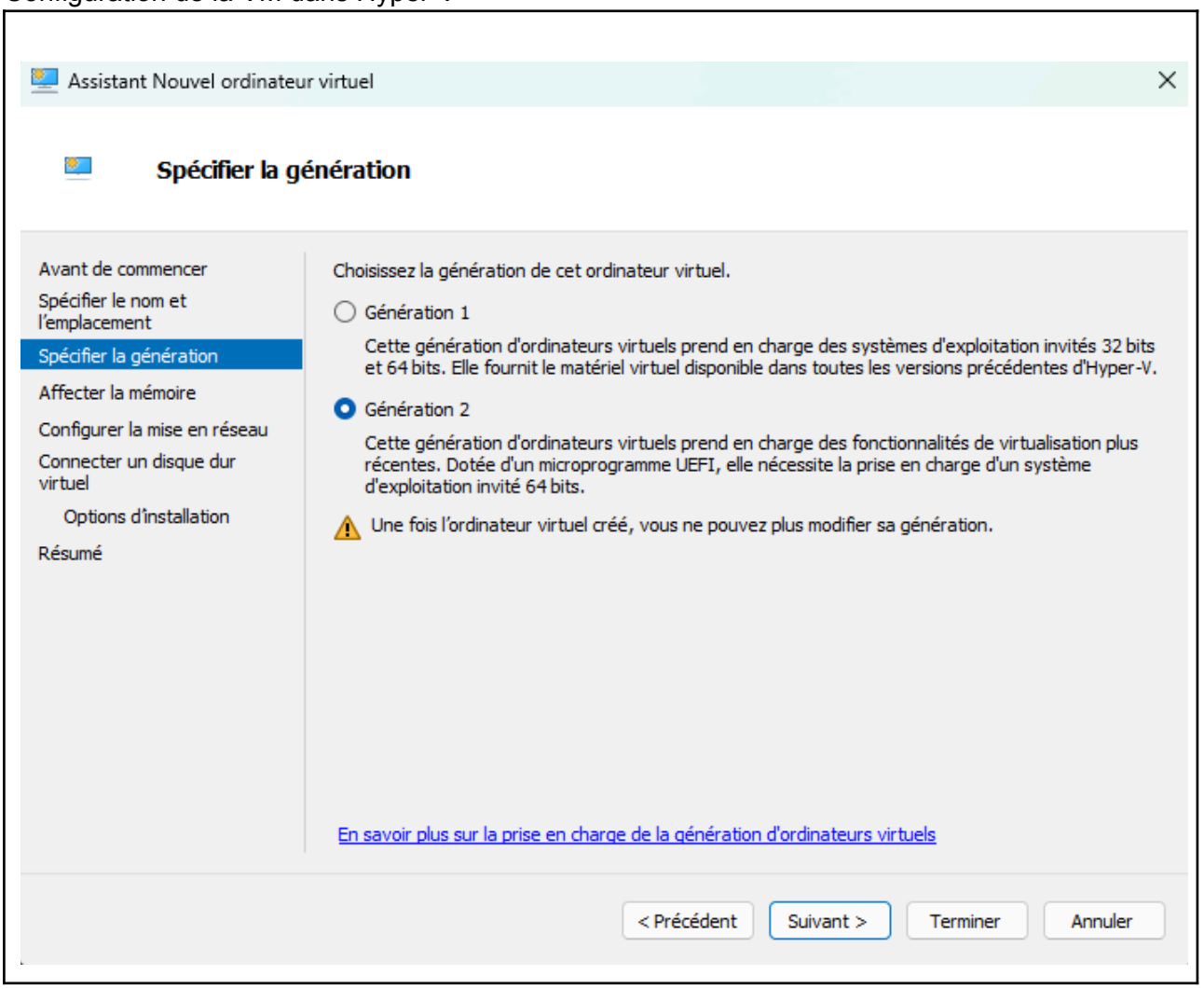

Allocation de 16384 MB (16 GO) de RAM à la machine virtuelle Cette configuration respecte les prérequis minimaux Schneider Electric pour IT Advisor (16 GO minimum, 32 GO recommandés).

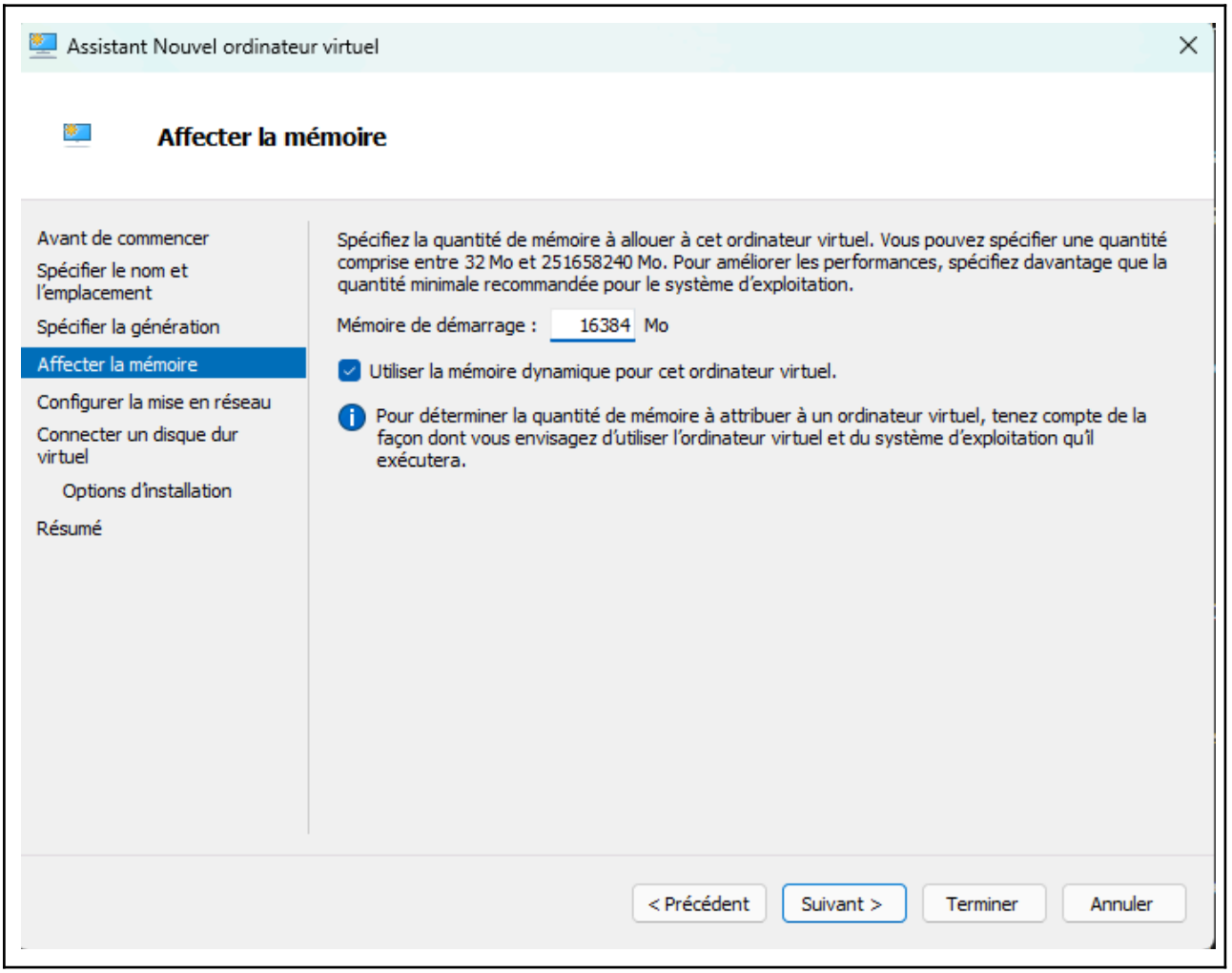

Création d'un disque dur virtuel dynamique de 200 GO au format VHDX.

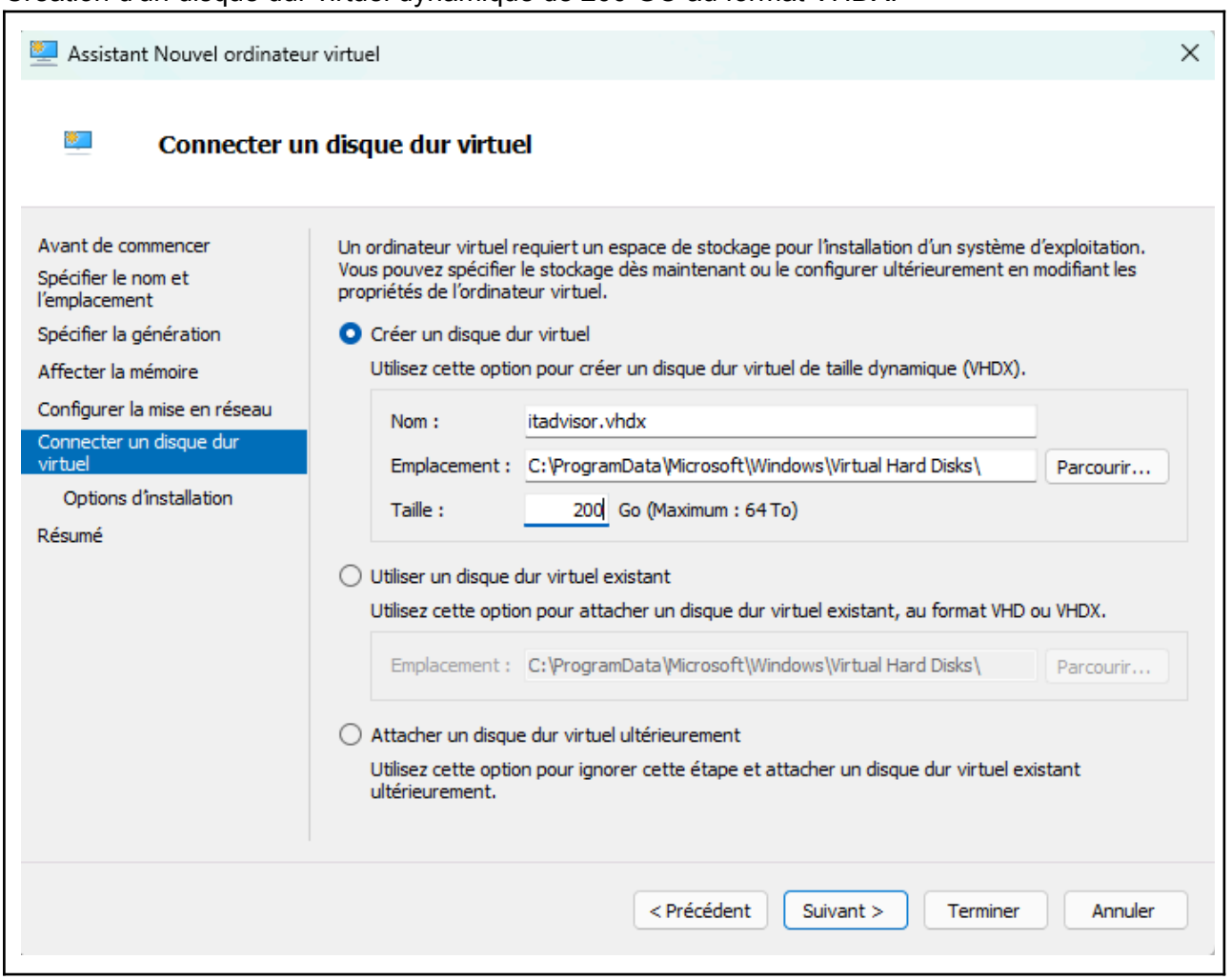

Sélection de l'image ISO IT Advisor comme média de démarrage.

L'option "Installer un système d'exploitation à partir d'un fichier image de démarrage" permet de booter directement sur l'ISO pour lancer l'installation automatisée de Rocky Linux + IT Advisor.

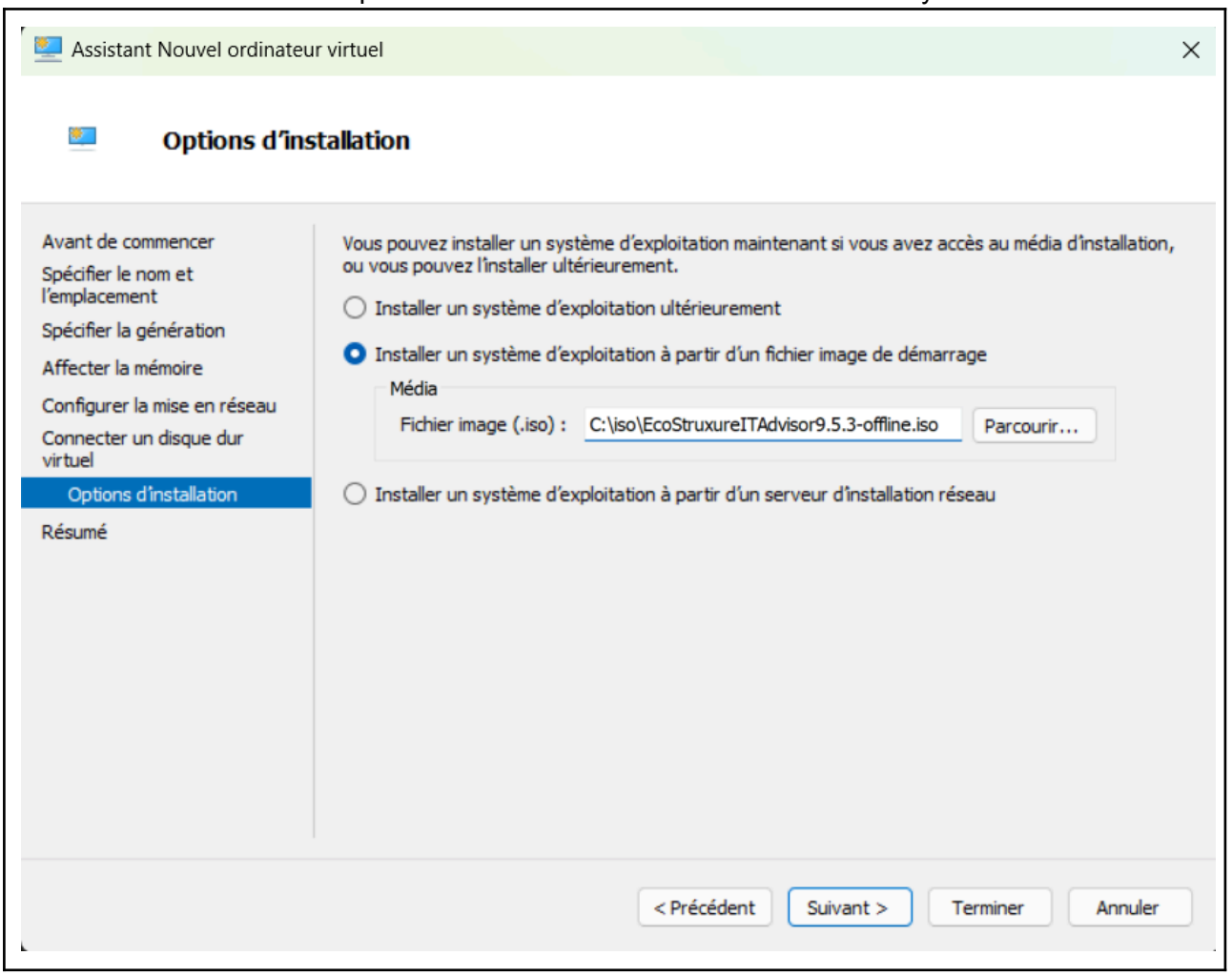

Désactivation du démarrage sécurisé (Secure Boot) dans les paramètres de sécurité Hyper-V. Cette étape est critique car Rocky Linux ne démarrera pas si le Secure Boot reste activé sur une VM de génération 2.

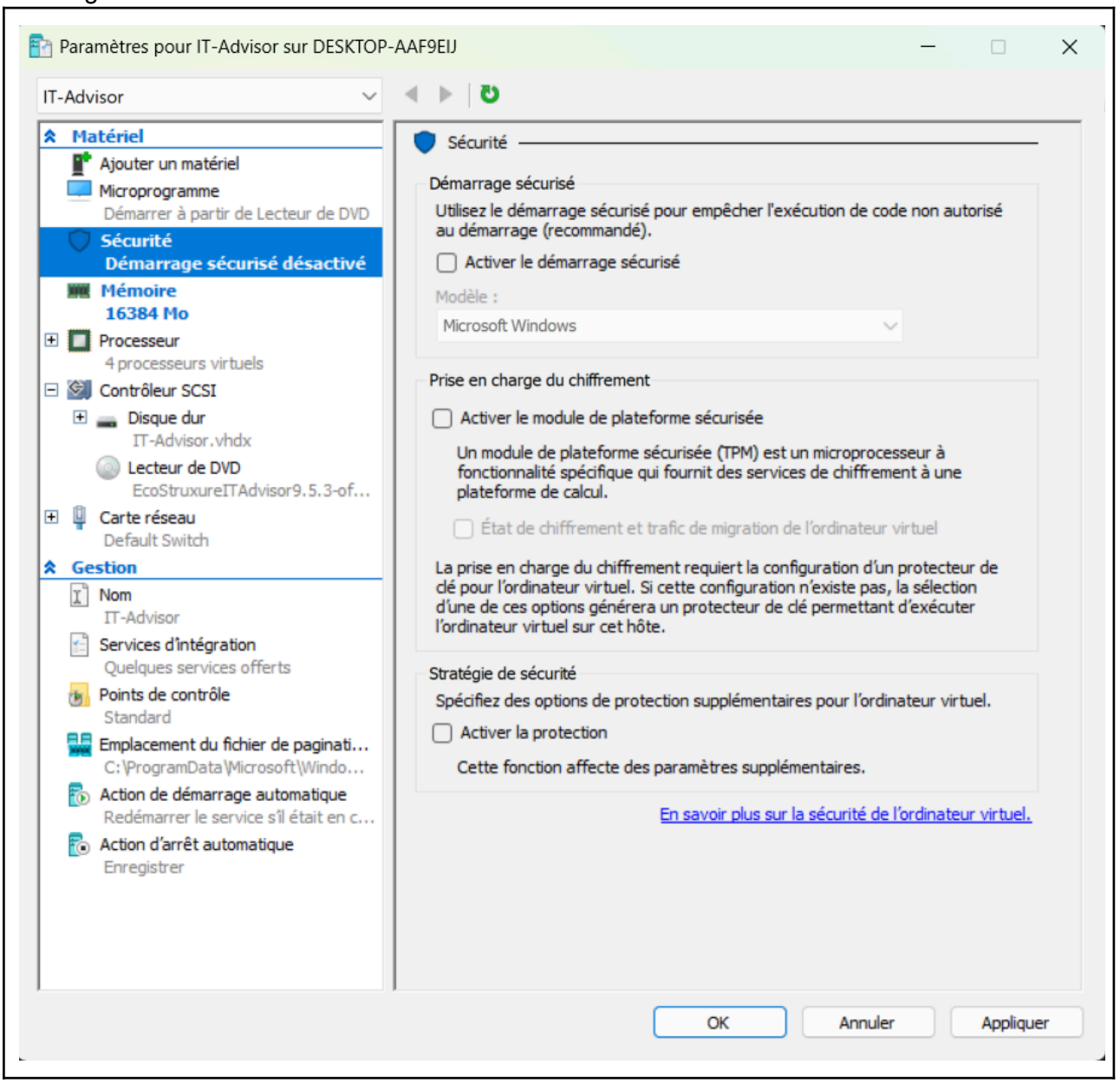

Allocation de 8 processeurs virtuels à la VM IT Advisor. (4 cœurs minimum, 8 cœurs recommandés).

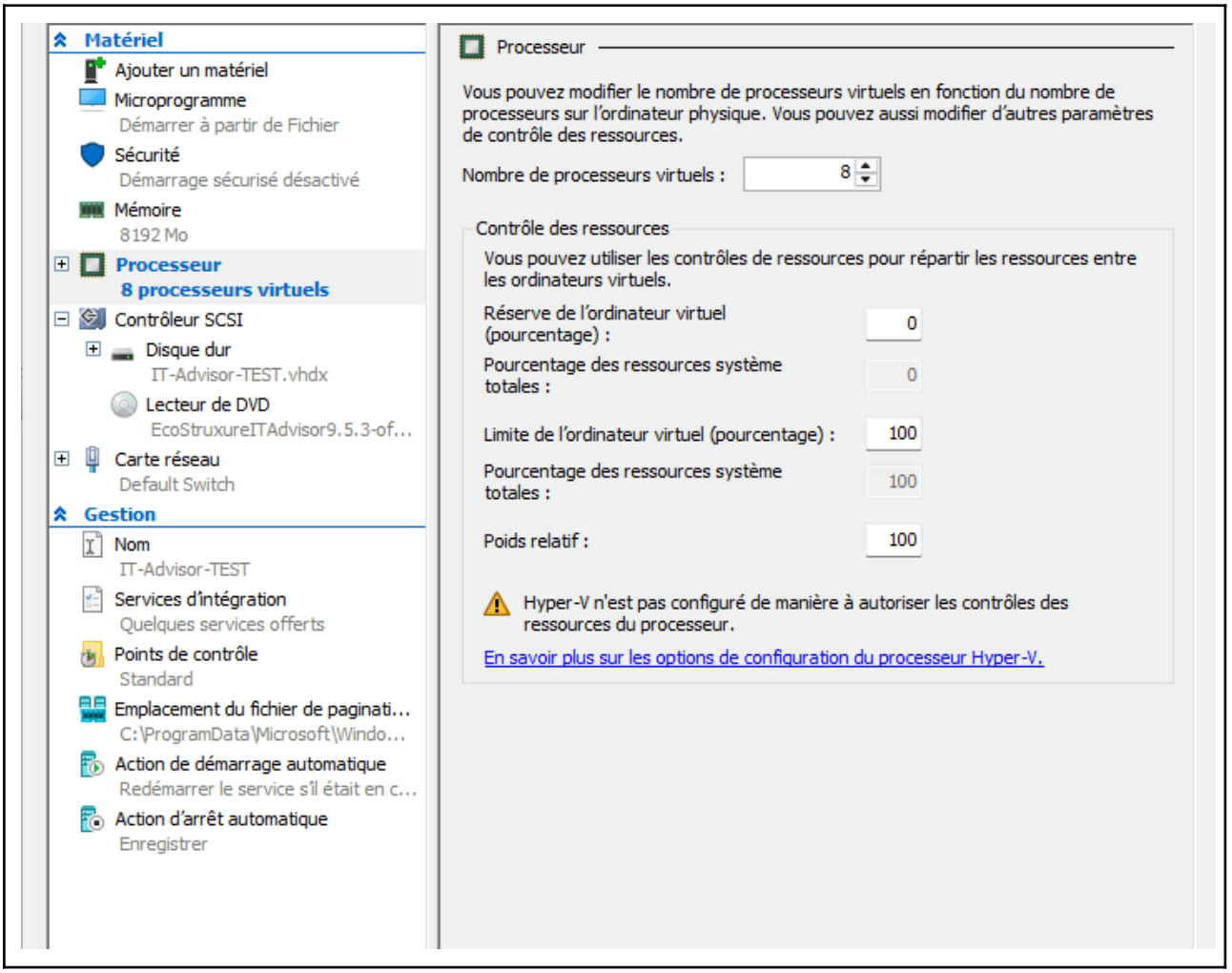

Menu de boot de l'installateur EcoStruxure IT Advisor.
Sélection de l'option "Install" pour démarrer l'installation complète (Rocky Linux + IT Advisor)

Premier écran de l'assistant d'installation Rocky Linux 8.10. Sélection de la langue française pour l'interface d'installation et la langue par défaut du système

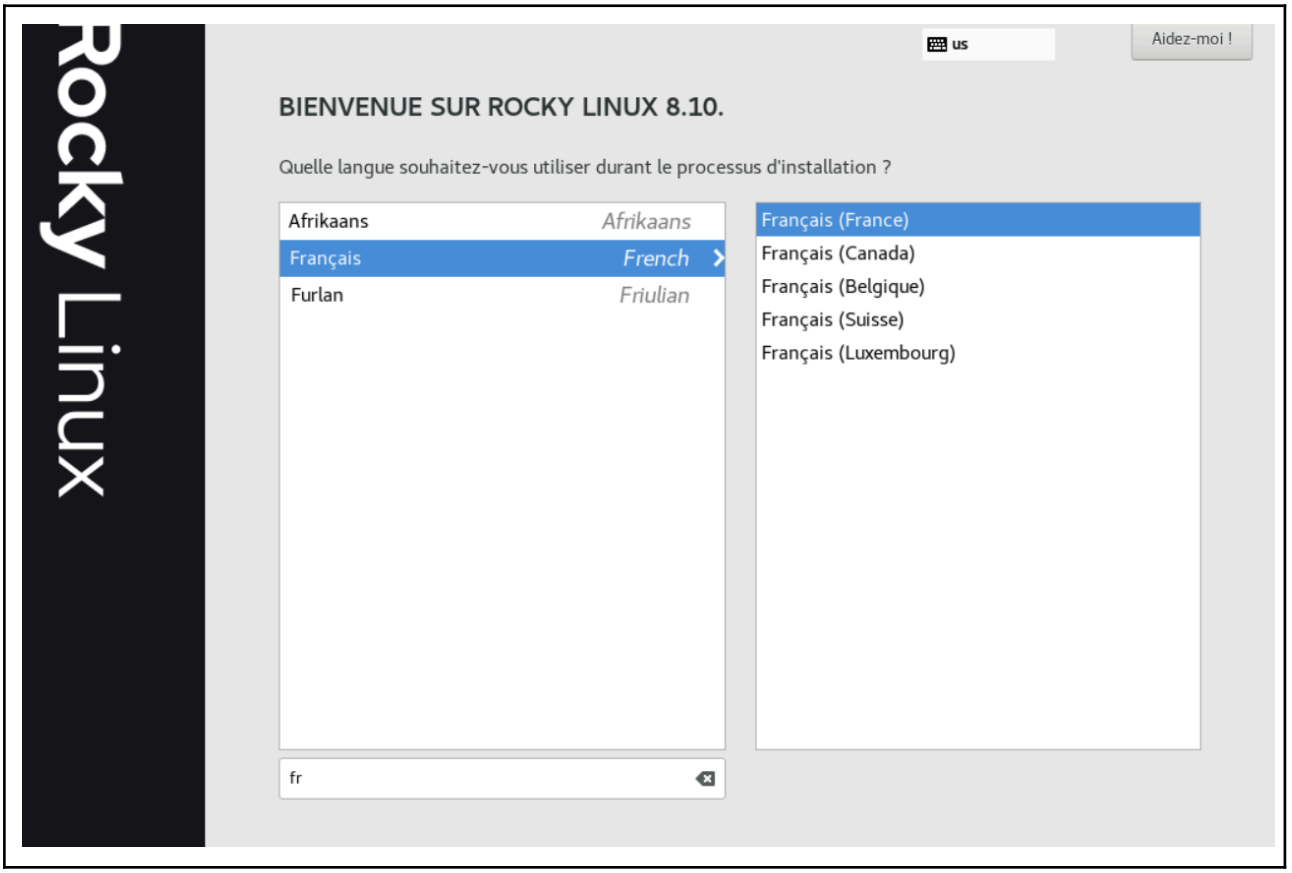

Écran de synthèse de l'installation affichant les éléments à configurer obligatoirement (en orange) : Localisation et Paramètre utilisateur

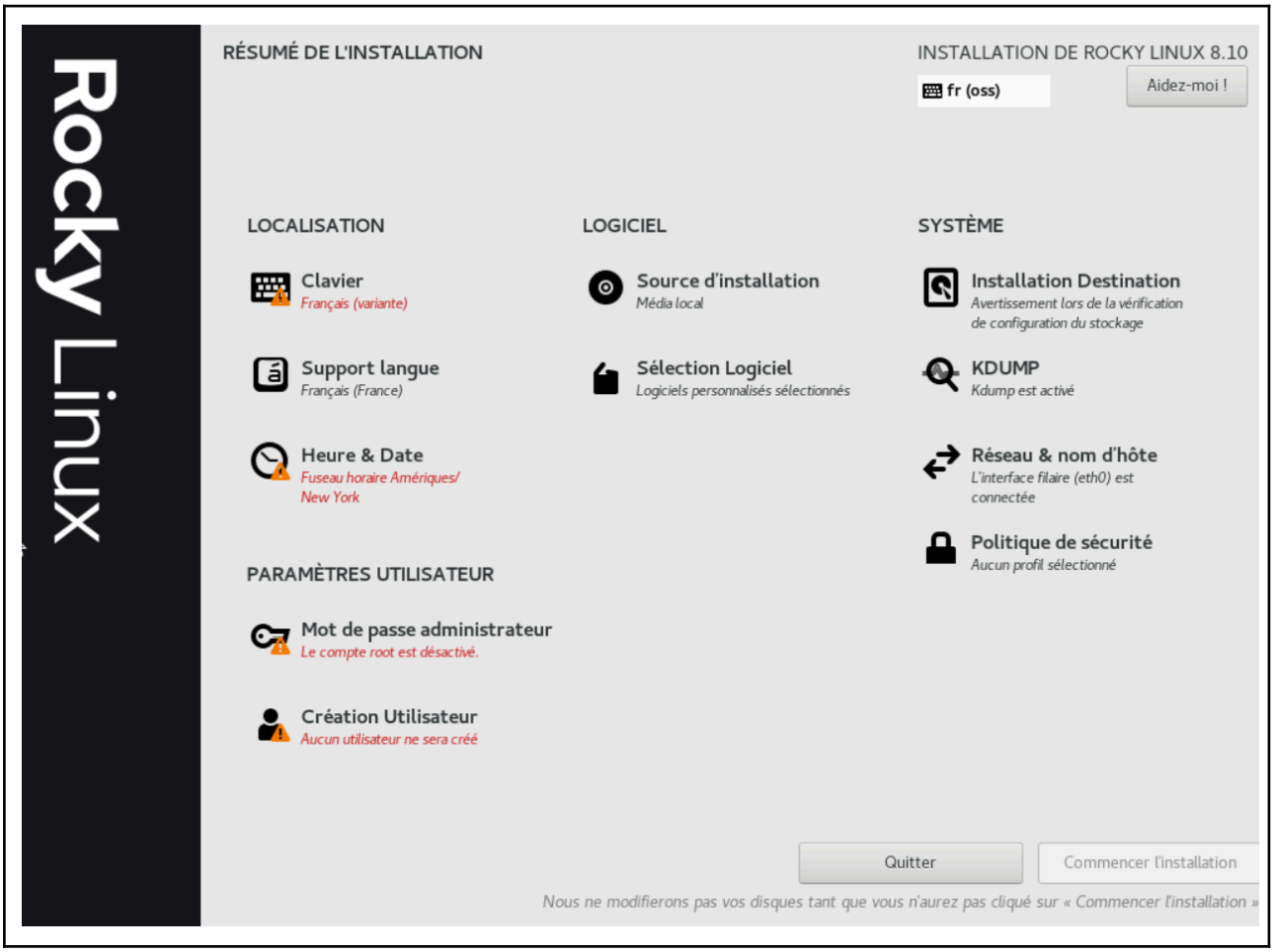

Page de connexion EcoStruxure IT Advisor accessible via navigateur web à l'adresse du serveur
Les identifiants par défaut sont ‘apc/apc’

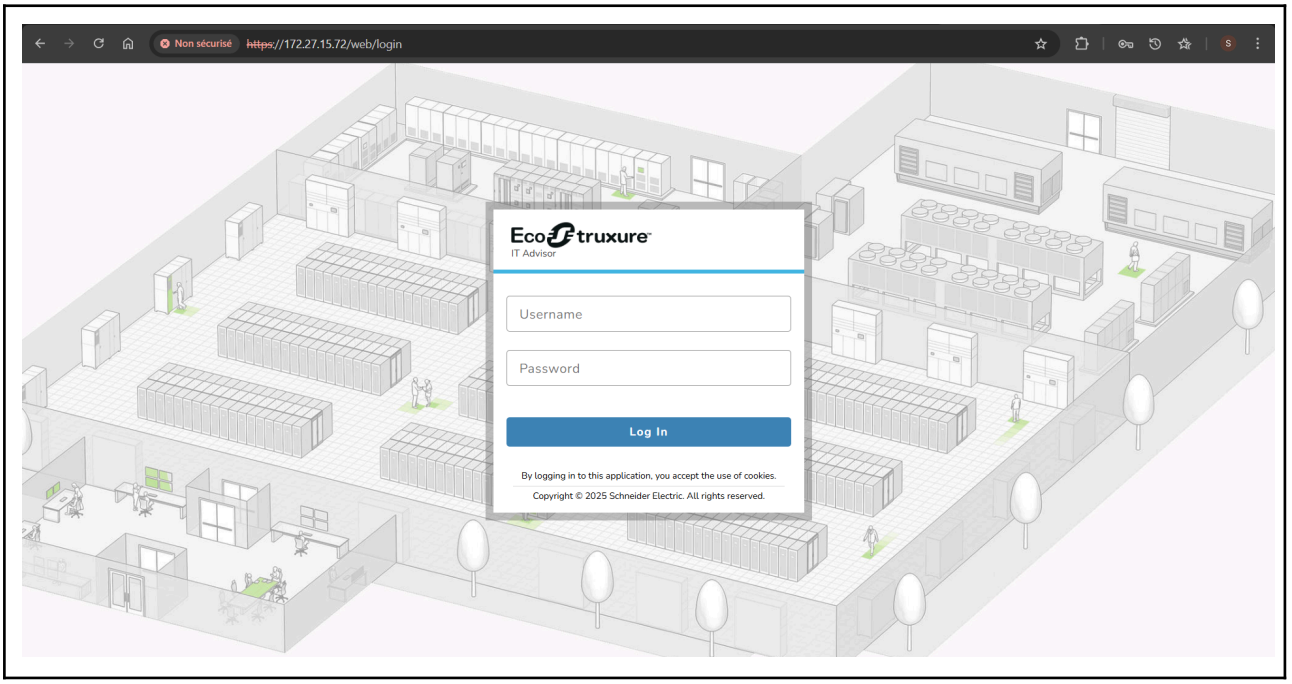

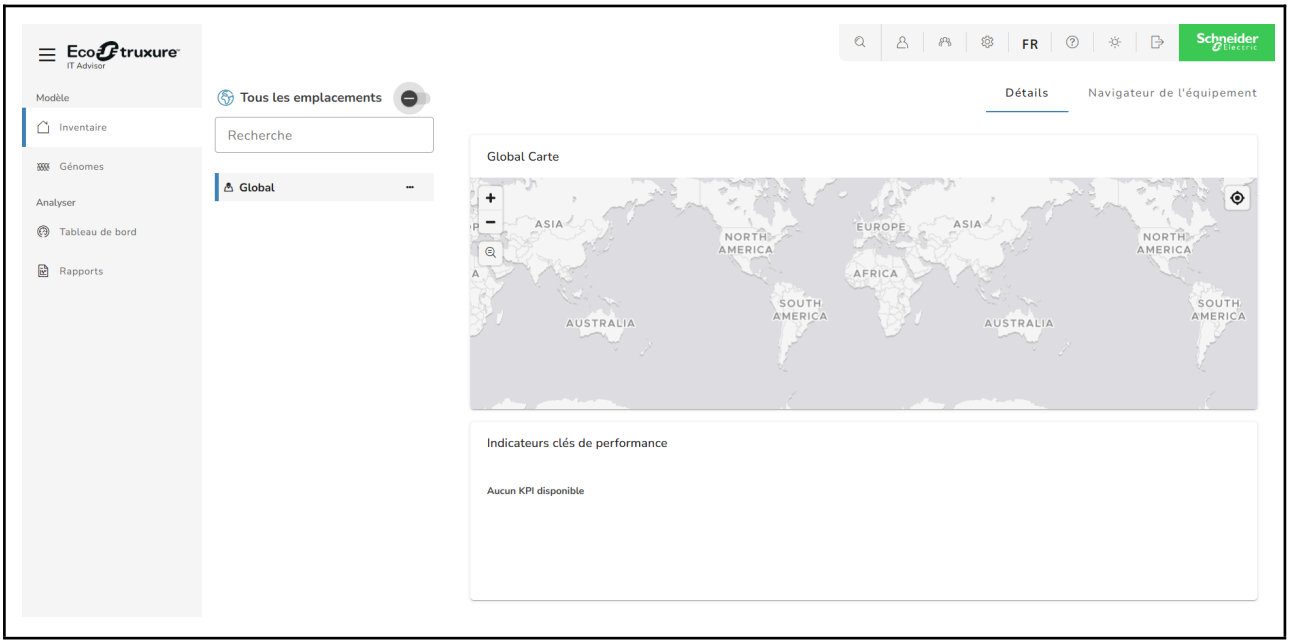

Menu "Configuration des systèmes externes" permettant de créer une connexion vers un serveur EcoStruxure IT Expert.

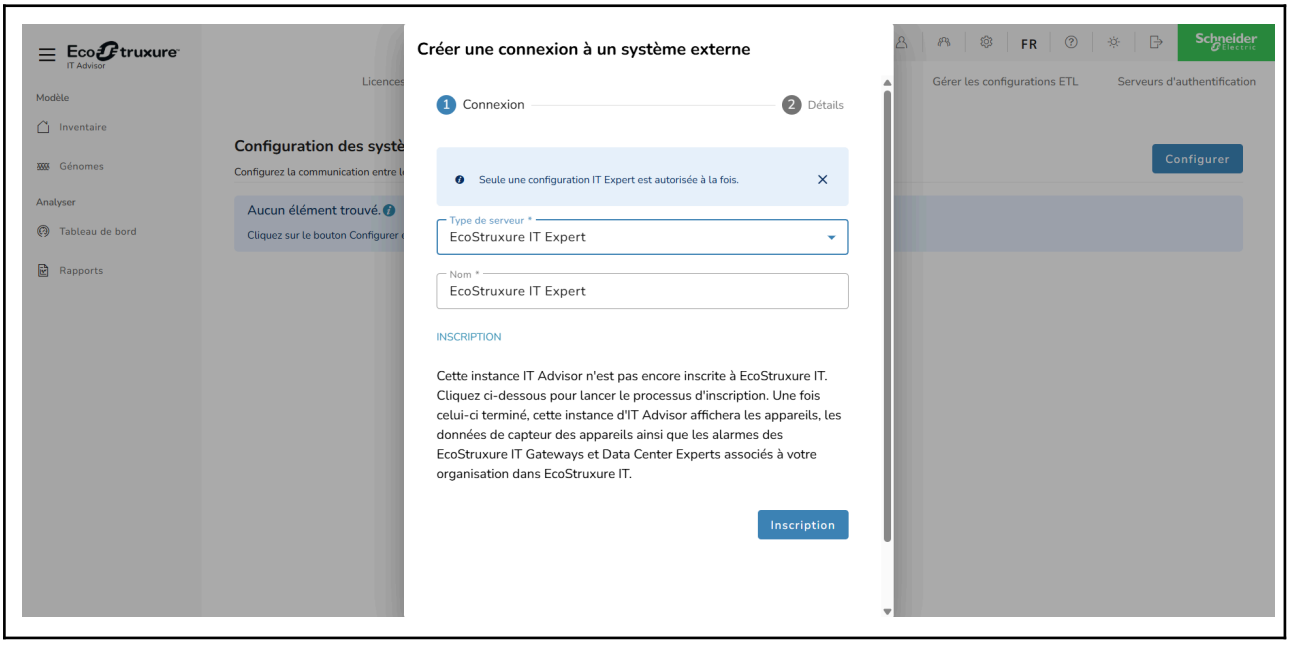

Télécharger l’outil IT Advisor desktop client depuis l’interface web IT Advisor :

Account → Download

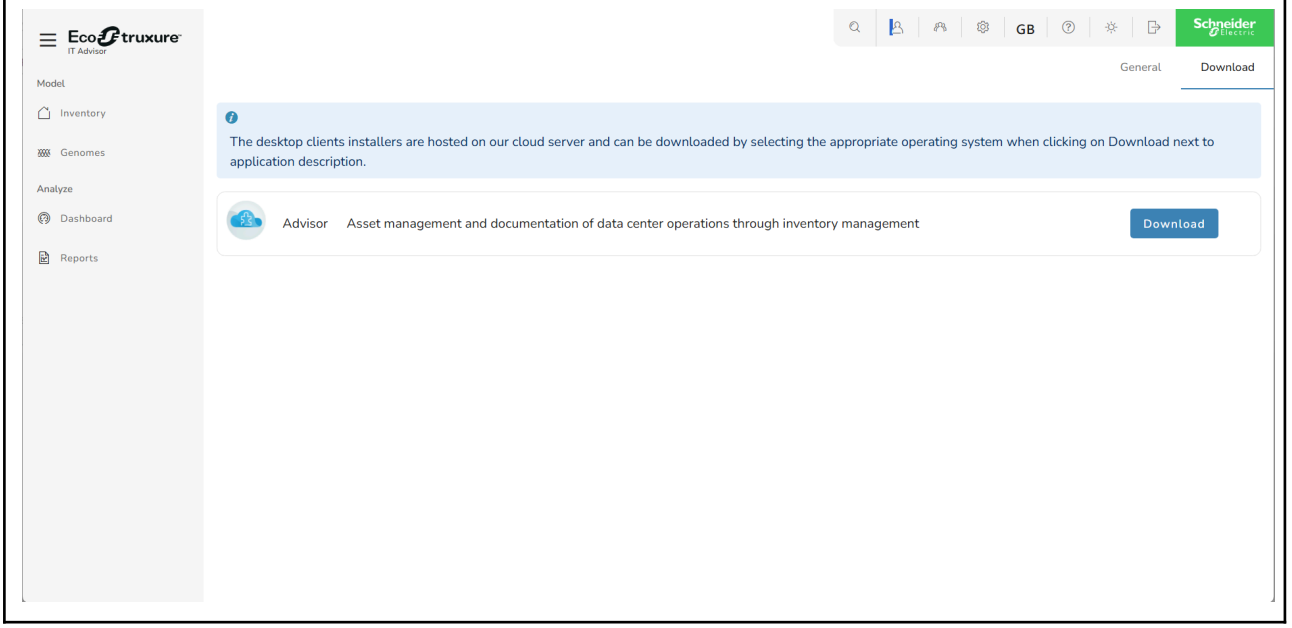

Entrer l’ip du serveur, et les identifiants pour accéder au logiciel

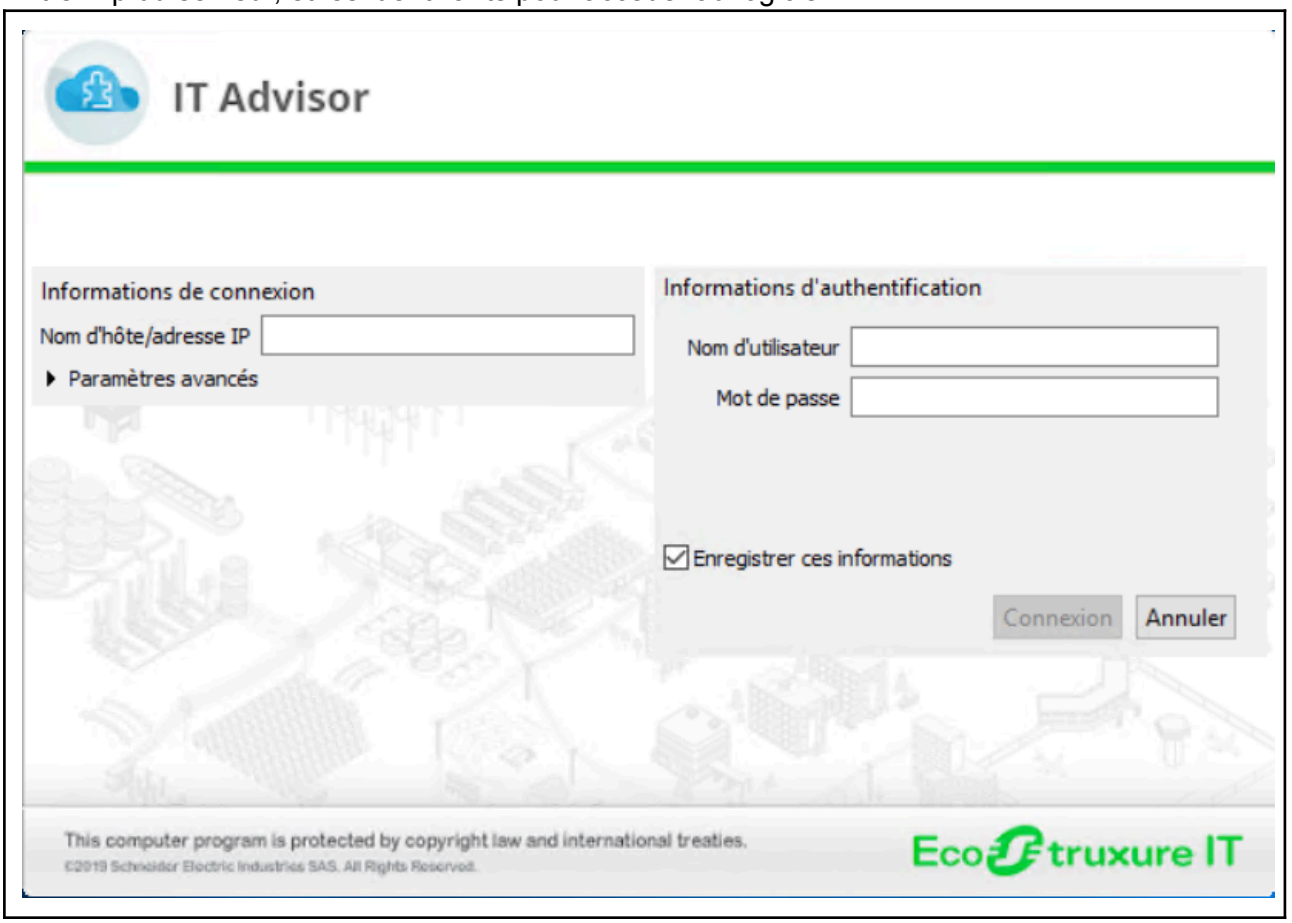

Il faut en premier lieu créer l’emplacement (la salle) du datacenter

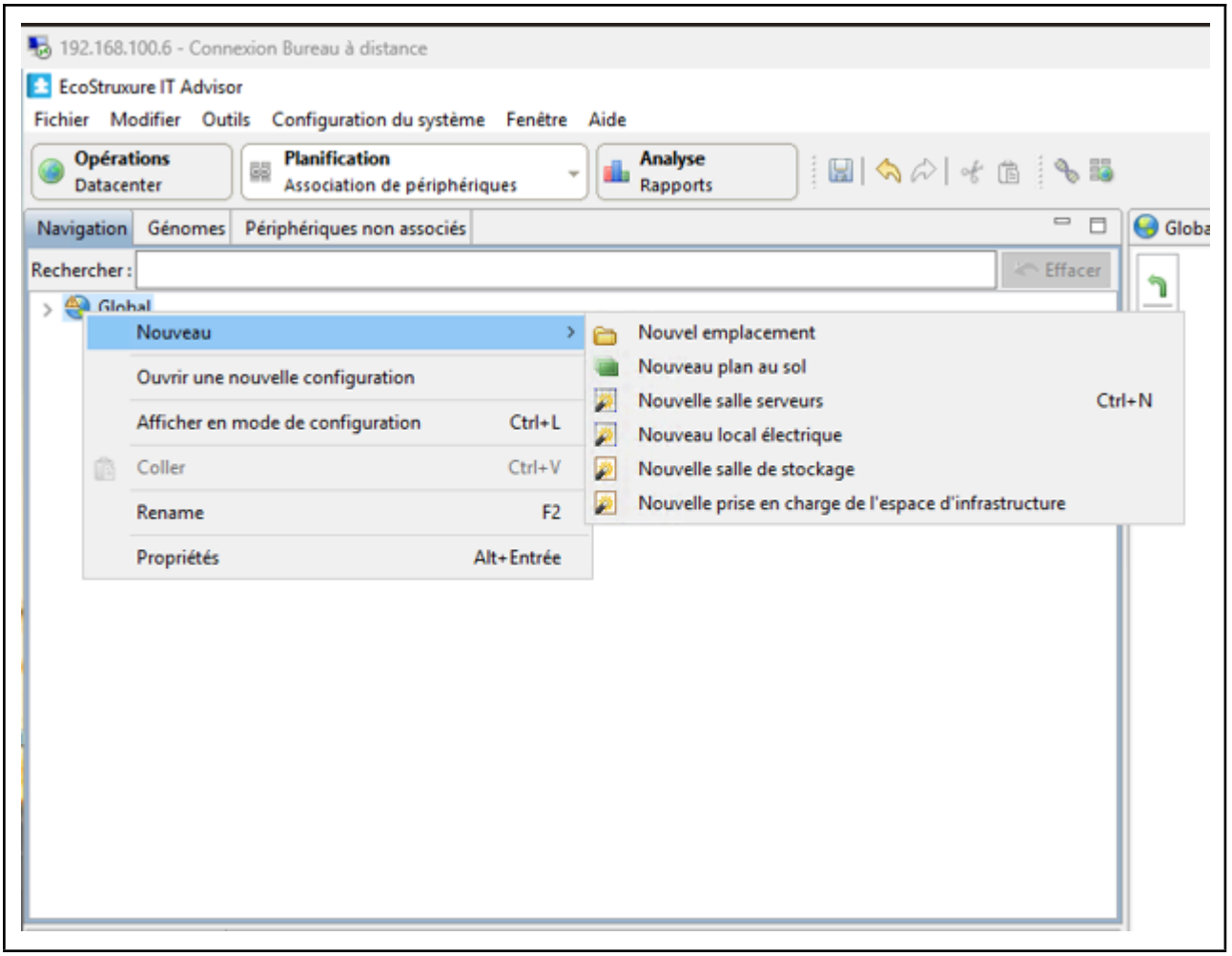

Ensuite, on lui donne un nom et une forme

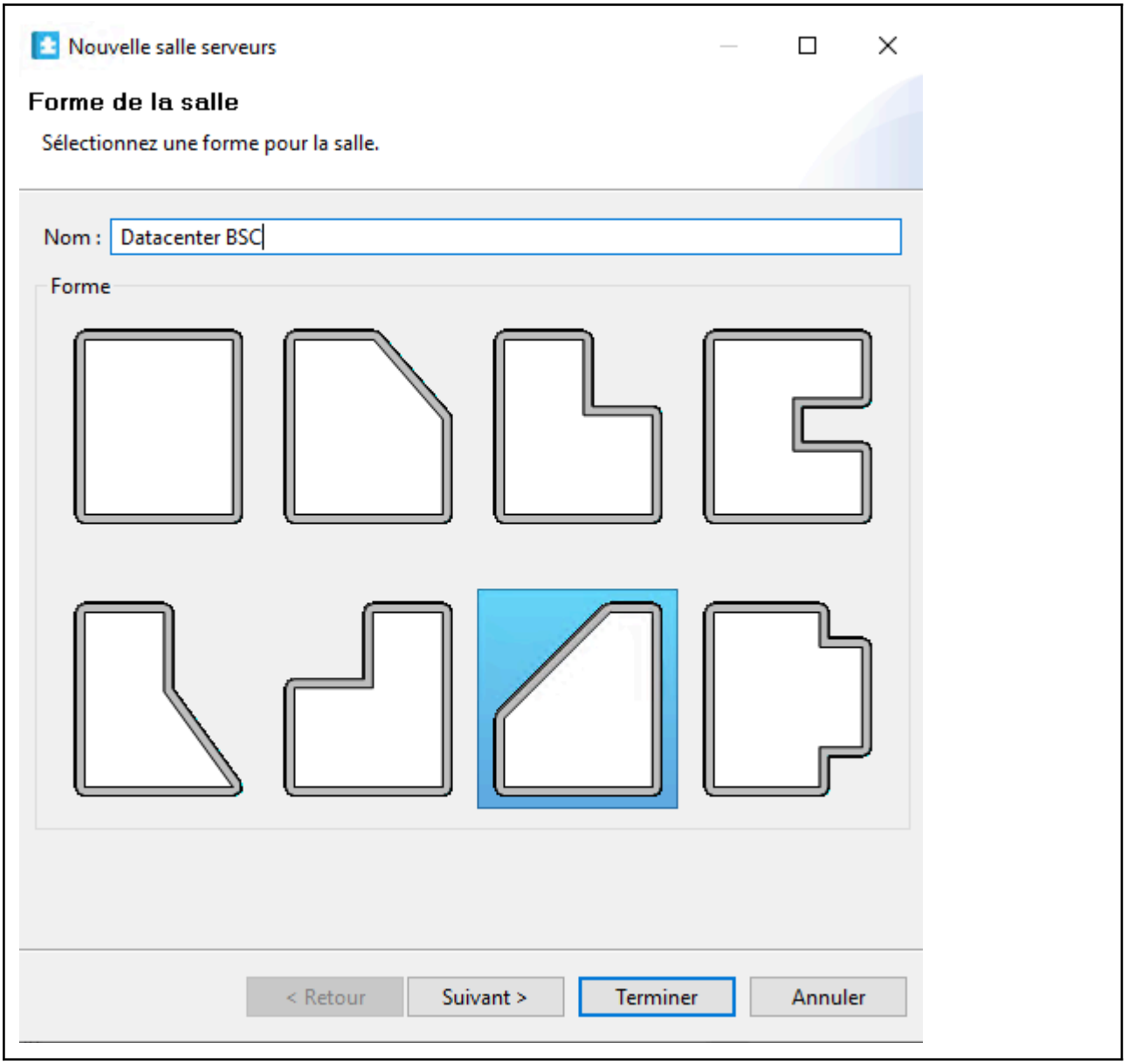
Nouvelle salle serveurs
Forme de la salle
Sélectionnez une forme pour la salle.
Nom :
Datacenter BSC
Forme
< Retour
Suivant >
Terminer
Annuler

On modélise ensuite la salle en ajoutant des génomes : ce sont les gabarits numériques des équipements réels (serveurs, racks, etc.)

Outils→ Ouvrir la bibliothèque de génome

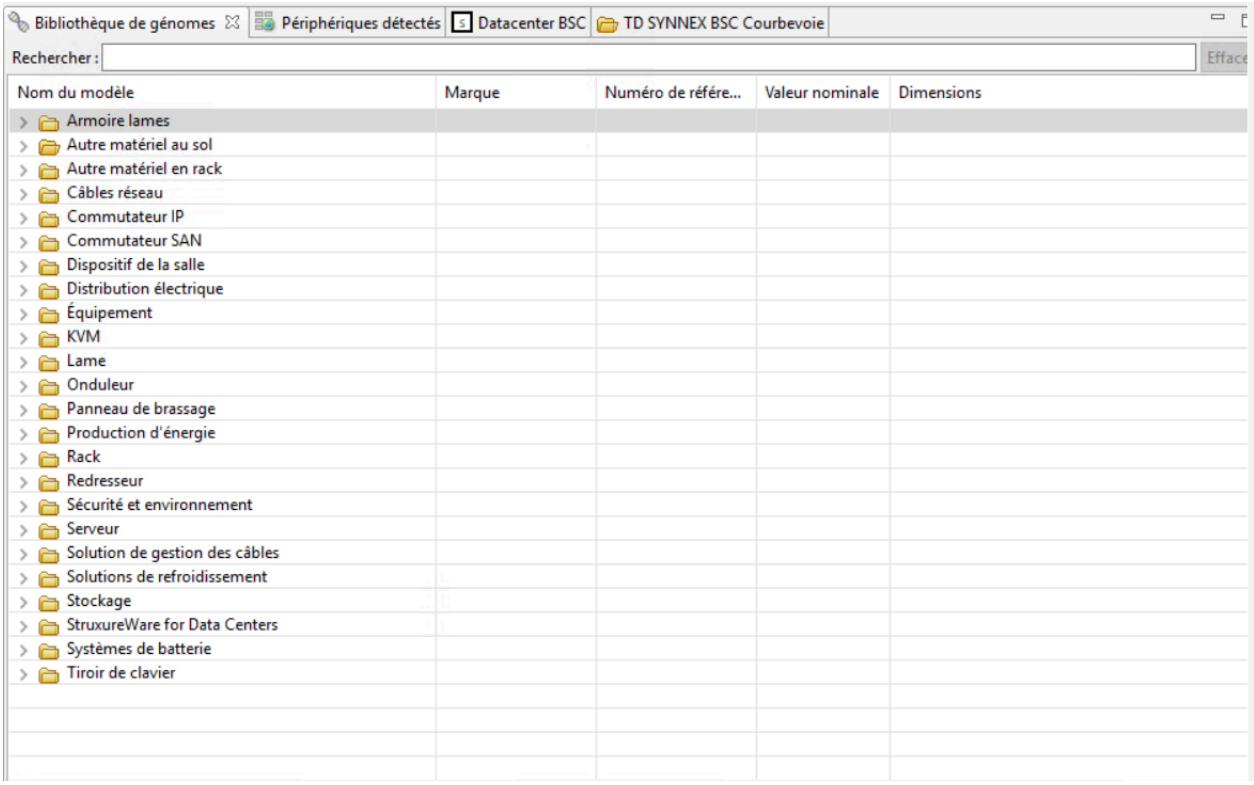

Une fois cela fait, il faut glisser et déposer nos génomes sur notre schéma. Ils serviront de calque et seront ensuite recouverts par les vrais équipements.

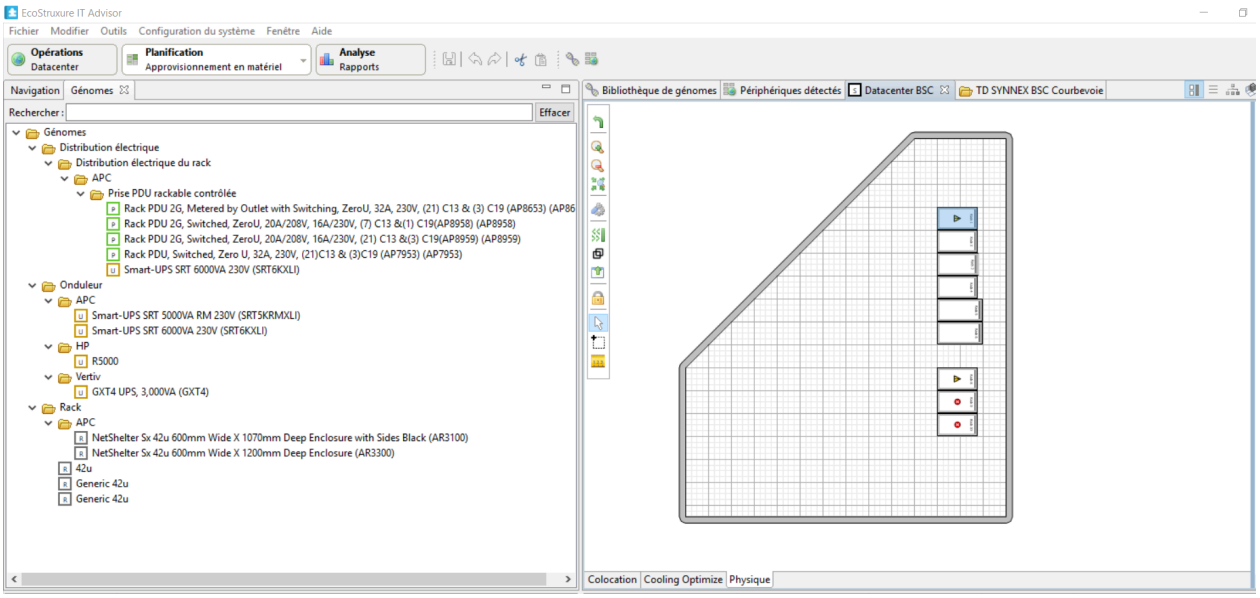

Ensuite, on vient glisser et déposer nos vrais équipements par-dessus.

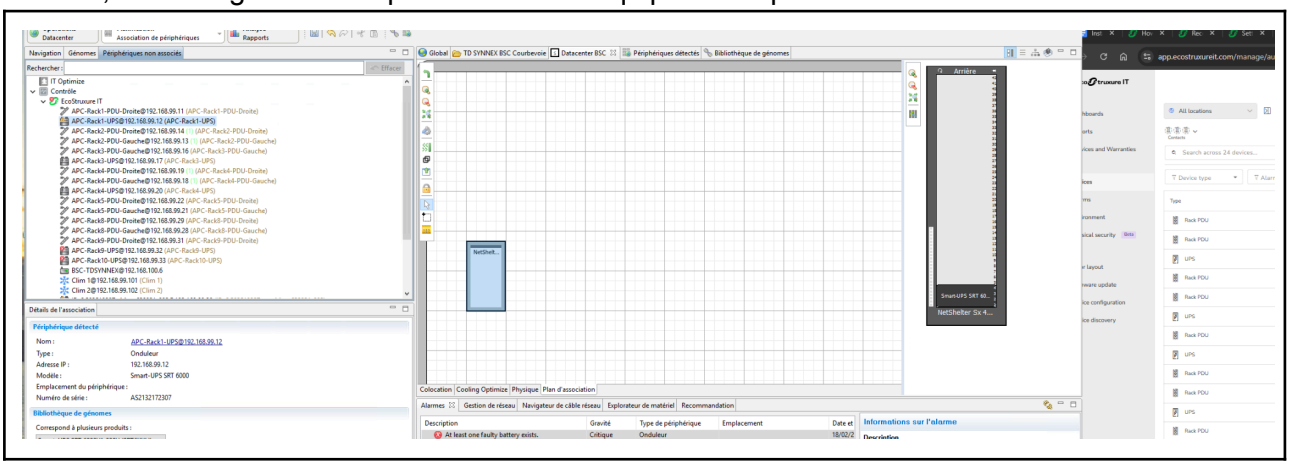
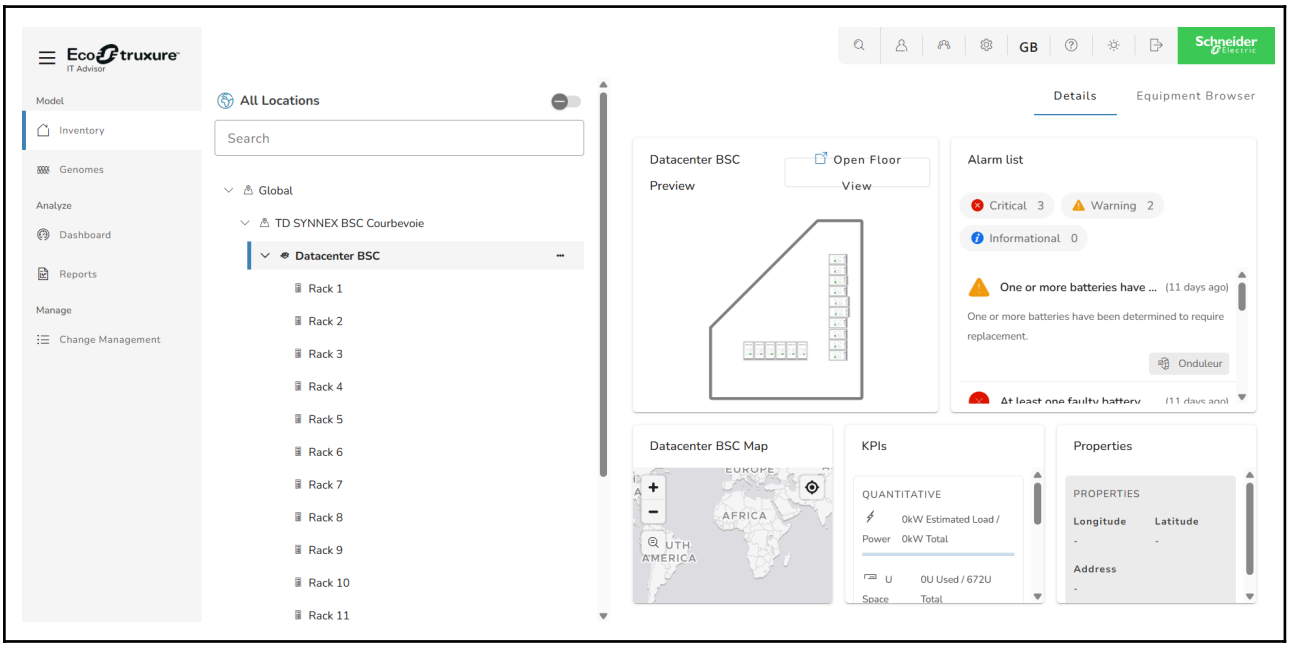
Actualisation instantané sur l’interface web IT Advisor