📘 Integradora3 M2: Configuración de VPN IPsec de sitio a sitio

Datos del alumno

- Alfonso Imanol Macías Marañon - A01808099
- Implementación de redes de área amplia y servicios distribuidos (Gpo 202) TC3003B.20

Imagen de la topología

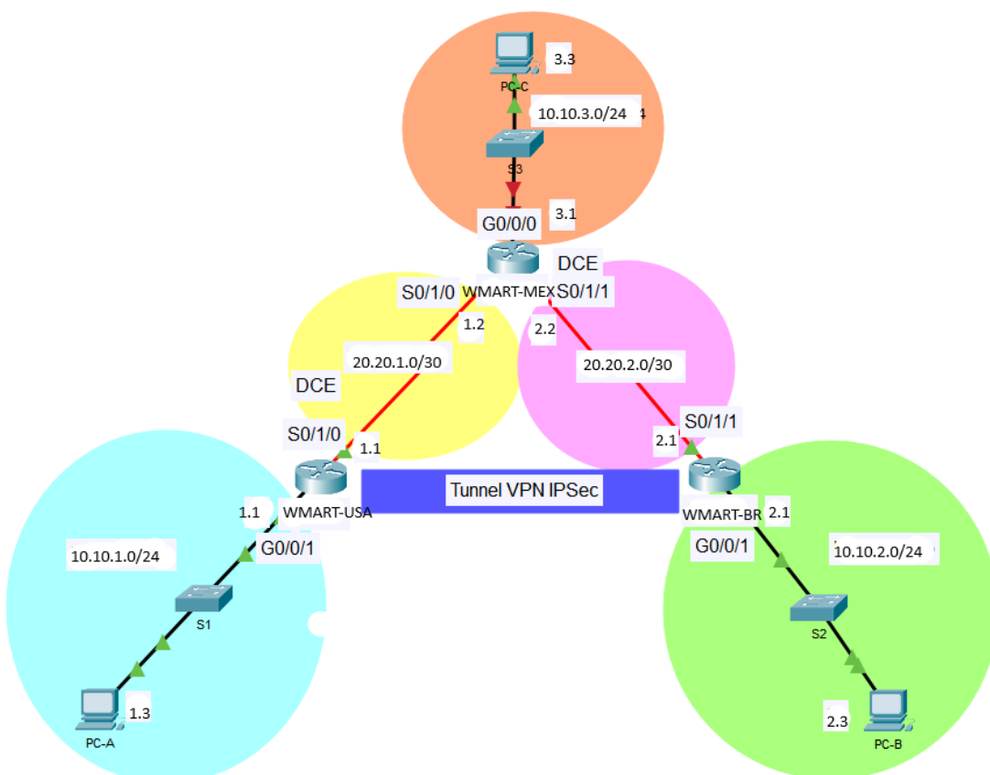

Tabla de asignación de direcciones

Dispositivo	Interfaz	Dirección IP	Máscara de subred	Gateway predeterminado
WMART-USA	G0/0/1	10.10.1.1	255.255.255.0	N/A
	S0/1/0 (DCE)	20.20.1.1	255.255.255.252	N/A
WMART-BR	G0/0/1	10.10.2.1	255.255.255.0	N/A
	S0/1/1	20.20.2.1	255.255.255.252	N/A
WMART-MEX	G0/0/0	10.10.3.1	255.255.255.0	N/A
→ USA	S0/1/0	20.20.1.2	255.255.255.252	N/A
→ BR	S0/1/1 (DCE)	20.20.2.2	255.255.255.252	N/A
PC-A	NIC	10.10.1.3	255.255.255.0	10.10.1.1

Dispositivo	Interfaz	Dirección IP	Máscara de subred	Gateway predeterminado
PC-B	NIC	10.10.2.3	255.255.255.0	10.10.2.1
PC-C	NIC	10.10.3.3	255.255.255.0	10.10.3.1

Impresión de pantalla del ping de la PC del sitio 1 a la PC del sitio 2

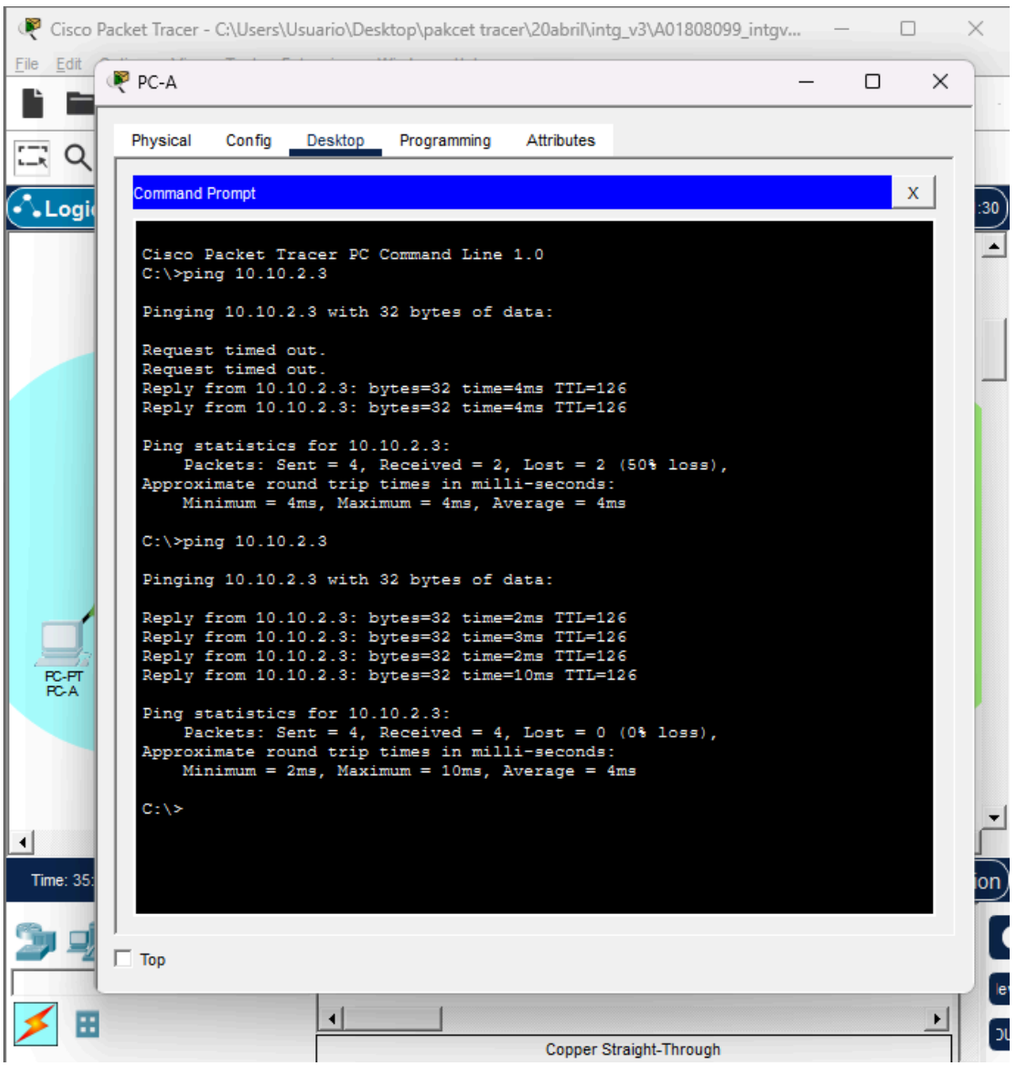

Impresión de pantalla del comando show crypto ipsec sa en el ruteador del sitio 2, después del tráfico interesante, es decir, después del ping entre la PC del sitio 1 a la PC del sitio 2

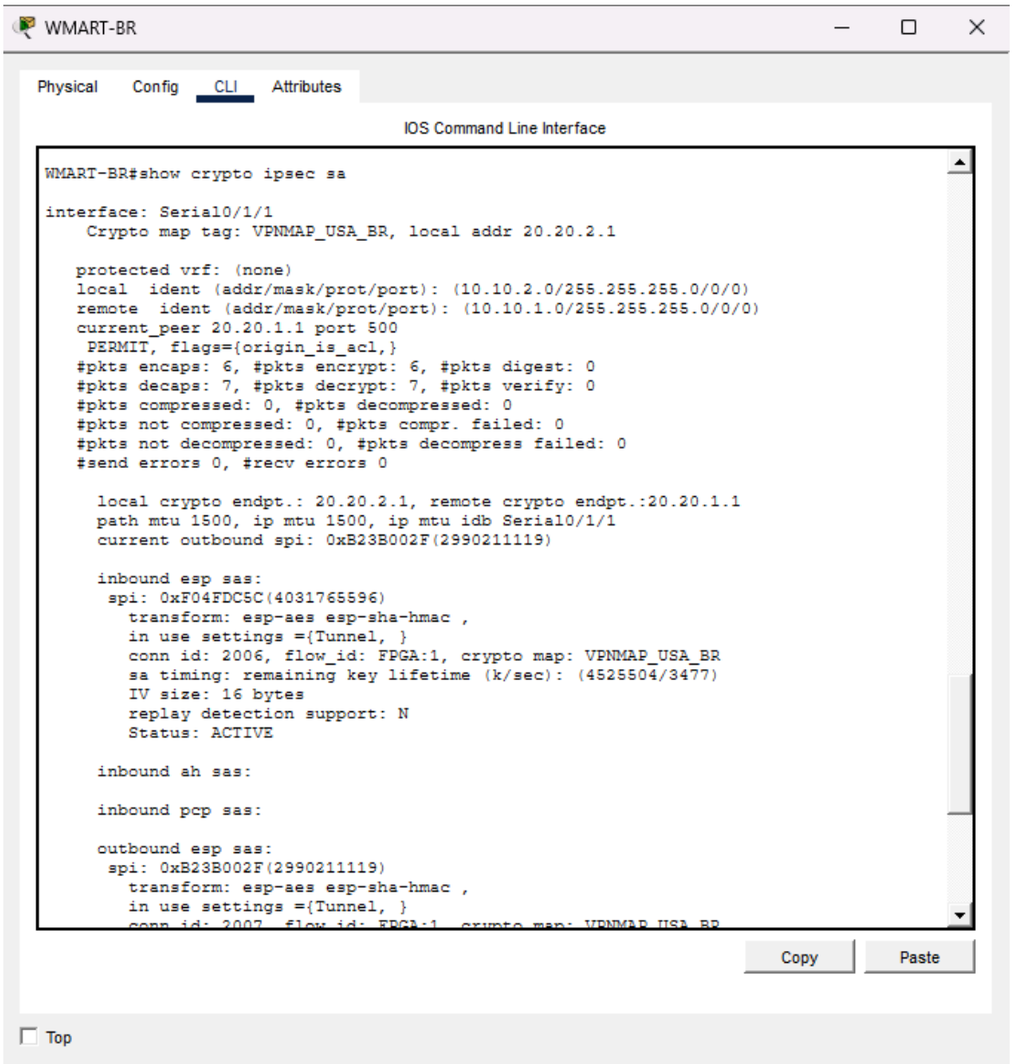

Impresión de pantalla del ping de la PC del sitio 3 a la PC del sitio 2

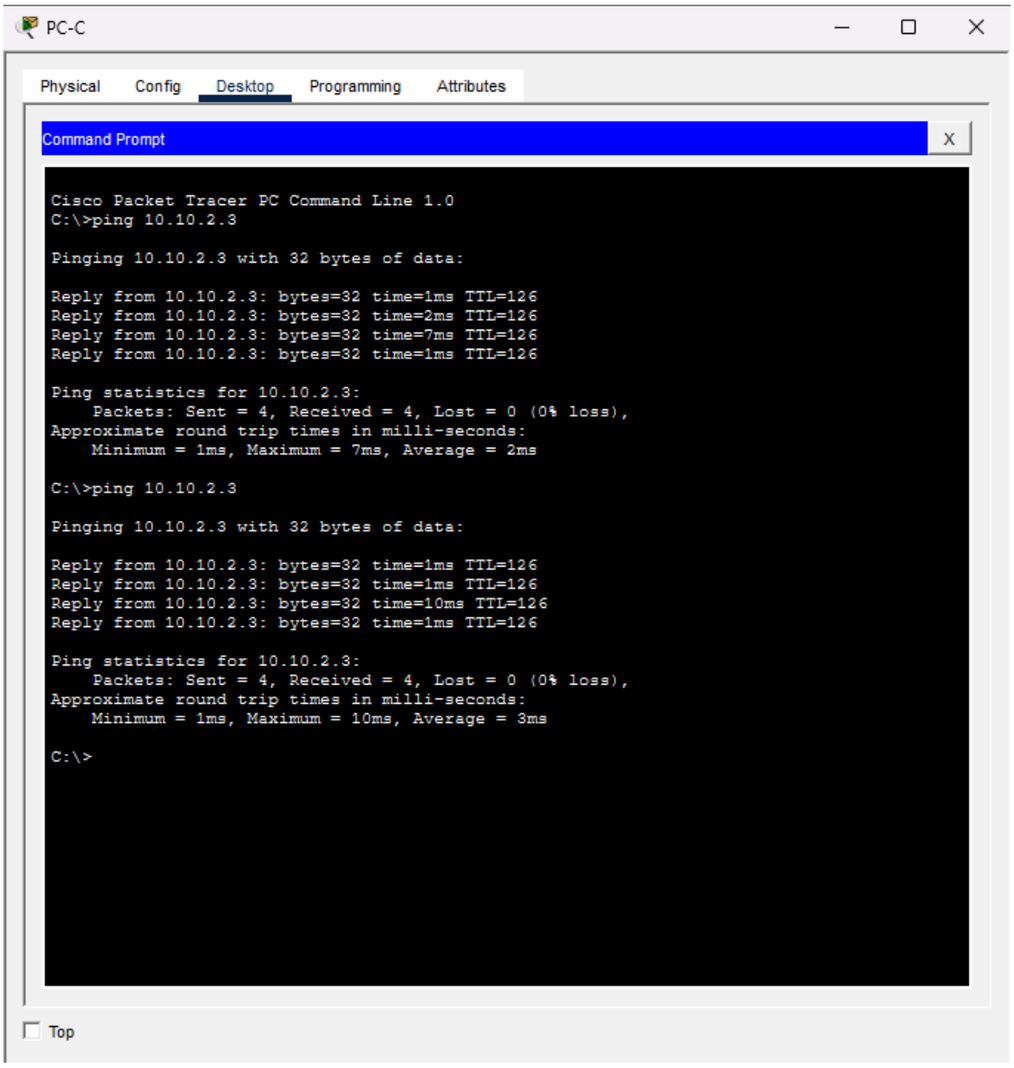

Impresión de pantalla del comando show crypto ipsec sa en el ruteador del sitio 2

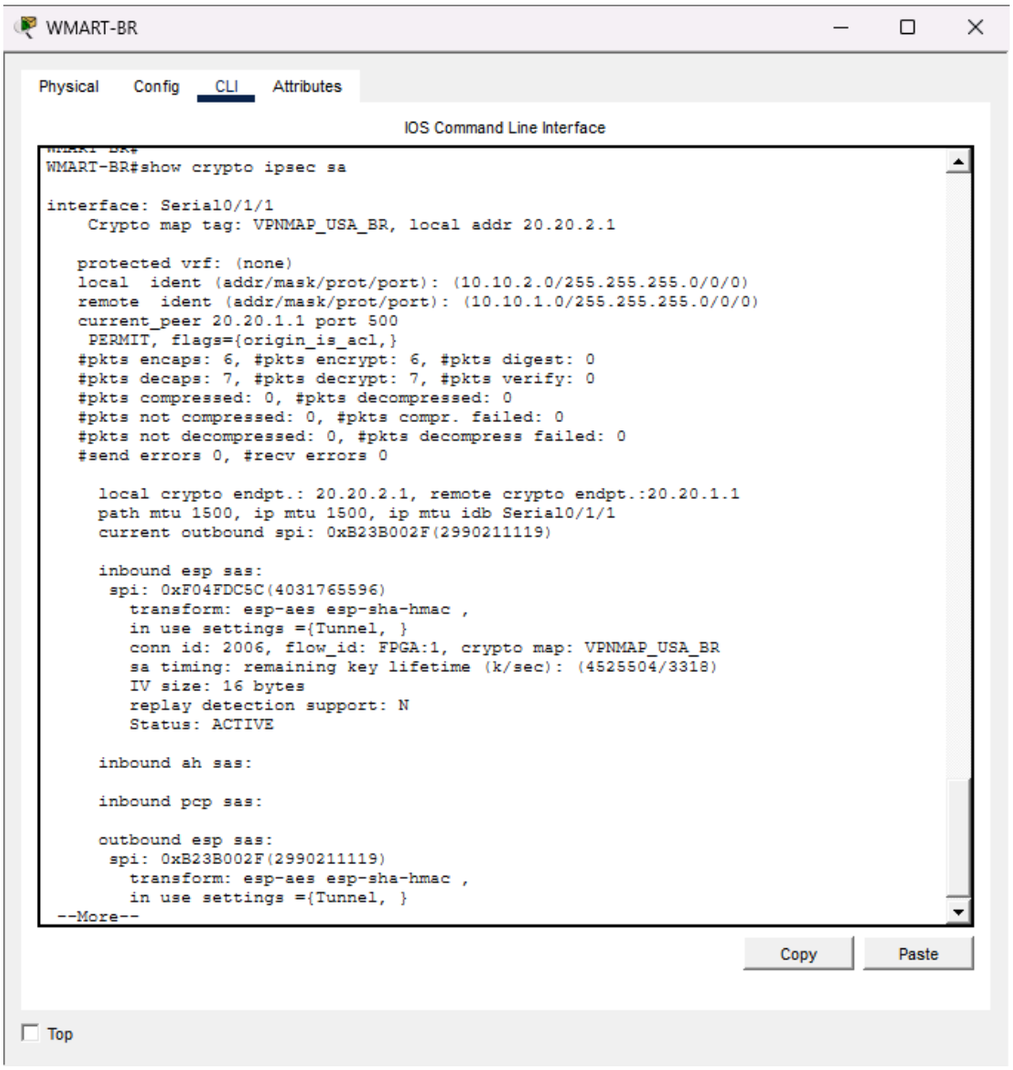


```
WMART-BR#show crypto ipsec sa

interface: Serial0/1/1
    Crypto map tag: VPNMAP_USA_BR, local addr 20.20.2.1

   protected vrf: (none)
   local  ident (addr/mask/prot/port): (10.10.2.0/255.255.255.0/0/0)
   remote  ident (addr/mask/prot/port): (10.10.1.0/255.255.255.0/0/0)
   current_peer 20.20.1.1 port 500
    PERMIT, flags={origin_is_acl,}
   #pkts encaps: 6, #pkts encrypt: 6, #pkts digest: 0
   #pkts decaps: 7, #pkts decrypt: 7, #pkts verify: 0
   #pkts compressed: 0, #pkts decompressed: 0
   #pkts not compressed: 0, #pkts compr. failed: 0
   #pkts not decompressed: 0, #pkts decompress failed: 0
   #send errors 0, #recv errors 0

     local crypto endpt.: 20.20.2.1, remote crypto endpt.:20.20.1.1
     path mtu 1500, ip mtu 1500, ip mtu idb Serial0/1/1
     current outbound spi: 0xB23B002F(2990211119)

     inbound esp sas:
      spi: 0xF04FDC5C(4031765596)
        transform: esp-aes esp-sha-hmac ,
        in use settings ={Tunnel, }
        conn id: 2006, flow_id: FPGA:1, crypto map: VPNMAP_USA_BR
        sa timing: remaining key lifetime (k/sec): (4525504/3318)
        IV size: 16 bytes
        replay detection support: N
        Status: ACTIVE

     inbound ah sas:

     inbound pcp sas:

     outbound esp sas:
      spi: 0xB23B002F(2990211119)
        transform: esp-aes esp-sha-hmac ,
        in use settings ={Tunnel, }
 --More--
```