●	일반 (public)
	대외비 (confidential)
	극비(secret)

	의사결정
●	정보전달
	지시사항

신규 SCM 시스템 사용자 메뉴얼

- SAP Version 주요 프로그램 -

경영지원실 전산팀
2017.09.

SEOYON E-HWA

■ 목차

자재관리

...계획관리
.....월간 계획 조회
.....MIP 자재소요계획 조회
.....MIP 구매계획 조회 (직서열 제외)
.....MIP A/S/K 자재소요계획 현황
...발주관리
.....발주정보 조회 (발주번호별)
.....발주정보 조회 (납기일자별)
.....매입 자재 PART NO 현황
...납품관리
.....납품서 등록
.....납품서 수정 및 재발행
.....납품서 부품식별표 발행 (SUB-KD)
.....수기 부품식별표 발행 (SUB-KD)
.....납품서 입하 실적 (납품전표재발행)
.....납품서 미처리 현황
.....발주대비 납품/입하 실적
.....SAP I/F 미처리 현황
.....가입하 정보 조회
...검수관리
.....일 입고 실적
.....월별 검수 실적
...종합거래내역
.....종합거래내역 (FI)
...직서열관리
.....직서열 투입계획
..... 직서열 투입계획 (두서공장)
.....서열지 출력
.....직서열 납품관리
.....직서열 납품현황
.....거래처 ASN 처리 정보 등록
...사급관리
.....사급 매출 PART NO 현황
.....사급 신청 등록
.....사급 직납 마감일자 등록
.....사급 직납 마감 등록
.....사급 직납 마감 승인
.....사급 검수 실적

■ 월간 계획 조회

▶ Path : 자재관리 > 계획관리

Process	월간계획을 조회하는 화면

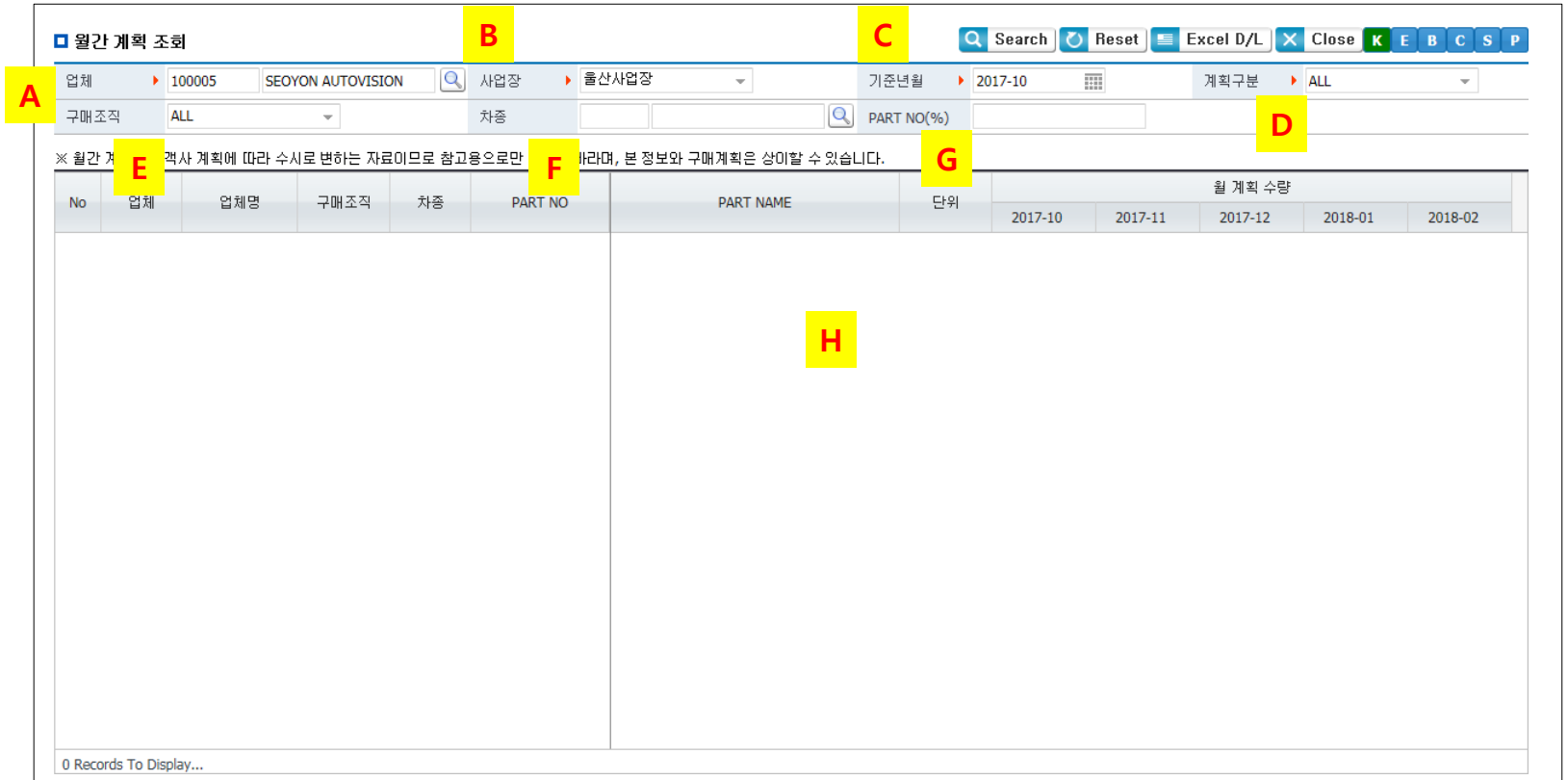

1. 조회 조건 설명

A. 업체
- 사용자가 소속된 업체

B. 사업장
- 업체가 속한 사업장

C. 기준년월
- 초기값은 현재 월로 설정

D. 계획구분
가. ALL
나. 내수
다. AS
라. S/P
마. 로컬수출
바. KD
사. 직수출
아. SUB KJD

E. 구매조직
가. ALL
나. 내수
나. 수출

F. 차종
- 조회하려는 차종

G. PART NO(%)
- 당사 관리 품번

2. 그리드 설명

H. 업체, 구매조직, 차종, 품번별 5개월간 계획량을 조회

■ MIP 자재소요계획 조회 - 집계

▶ Path : 자재관리 > 계획관리

Process	MIP 자재소요계획을 조회하는 화면

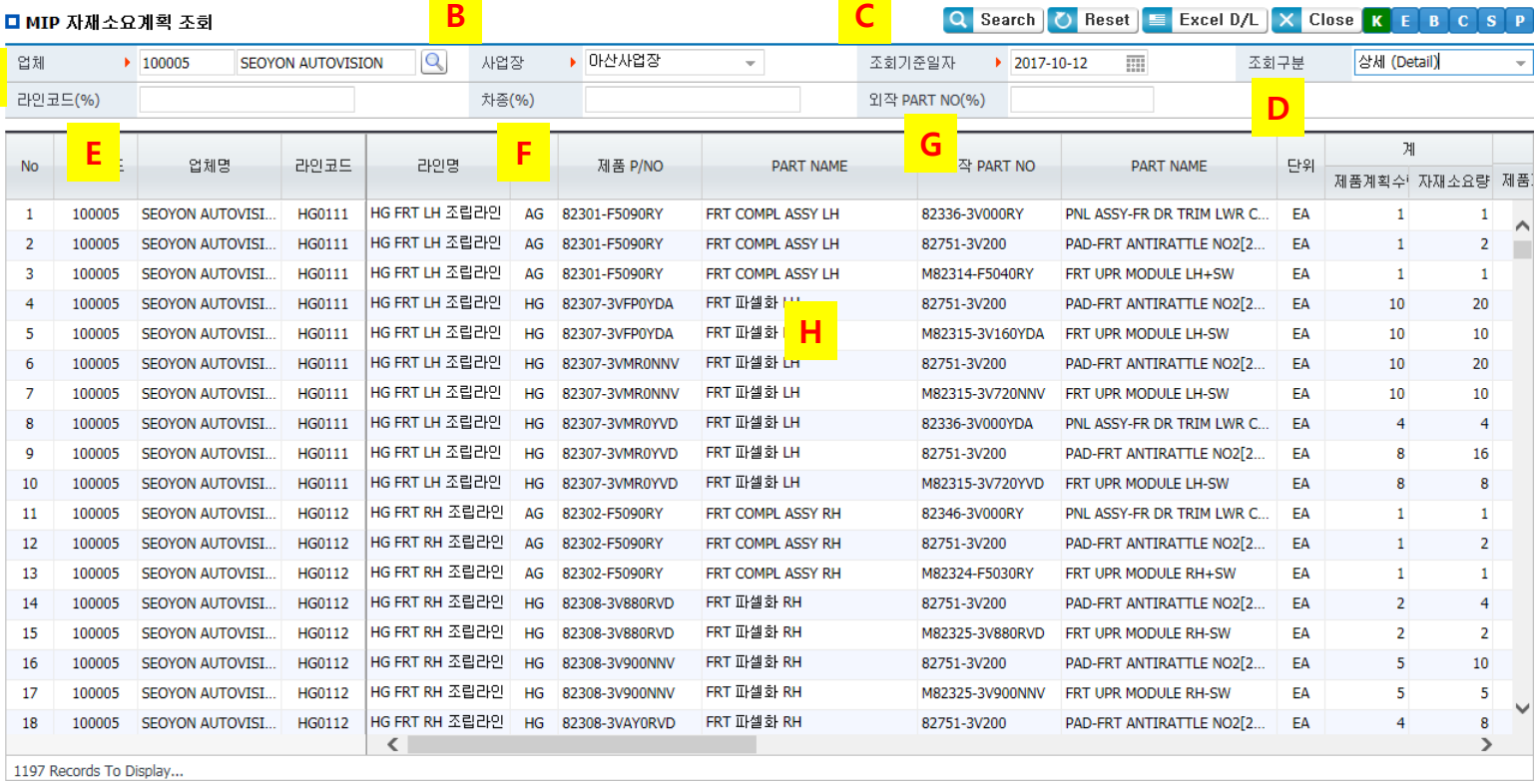

No	업체	업체명	라인코드	라인명	차종	제품 P/NO	PART NAME	외작 PART NO	PART NAME	단위	계 제품계획수량	계 자재소요량	제품
1	100005	SEOYON AUTOVISI...	HG0111	HG FRT LH 조립라인	AG	82301-F5090RY	FRT COMPL ASSY LH	82336-3V000RY	PNL ASSY-FR DR TRIM LWR C...	EA	1	1	
2	100005	SEOYON AUTOVISI...	HG0111	HG FRT LH 조립라인	AG	82301-F5090RY	FRT COMPL ASSY LH	82751-3V200	PAD-FRT ANTIRATTLE NO2[2...	EA	1	2	
3	100005	SEOYON AUTOVISI...	HG0111	HG FRT LH 조립라인	AG	82301-F5090RY	FRT COMPL ASSY LH	M82314-F5040RY	FRT UPR MODULE LH+SW	EA	1	1	
4	100005	SEOYON AUTOVISI...	HG0111	HG FRT LH 조립라인	HG	82307-3VFP0YDA	FRT 파셀화 LH	82751-3V200	PAD-FRT ANTIRATTLE NO2[2...	EA	10	20	
5	100005	SEOYON AUTOVISI...	HG0111	HG FRT LH 조립라인	HG	82307-3VFP0YDA	FRT 파셀화 LH	M82315-3V160YDA	FRT UPR MODULE LH-SW	EA	10	10	
6	100005	SEOYON AUTOVISI...	HG0111	HG FRT LH 조립라인	HG	82307-3VMR0NNV	FRT 파셀화 LH	82751-3V200	PAD-FRT ANTIRATTLE NO2[2...	EA	10	20	
7	100005	SEOYON AUTOVISI...	HG0111	HG FRT LH 조립라인	HG	82307-3VMR0NNV	FRT 파셀화 LH	M82315-3V720NNV	FRT UPR MODULE LH-SW	EA	10	10	
8	100005	SEOYON AUTOVISI...	HG0111	HG FRT LH 조립라인	HG	82307-3VMR0YVD	FRT 파셀화 LH	82336-3V000YDA	PNL ASSY-FR DR TRIM LWR C...	EA	4	4	
9	100005	SEOYON AUTOVISI...	HG0111	HG FRT LH 조립라인	HG	82307-3VMR0YVD	FRT 파셀화 LH	82751-3V200	PAD-FRT ANTIRATTLE NO2[2...	EA	8	16	
10	100005	SEOYON AUTOVISI...	HG0111	HG FRT LH 조립라인	HG	82307-3VMR0YVD	FRT 파셀화 LH	M82315-3V720YVD	FRT UPR MODULE LH-SW	EA	8	8	
11	100005	SEOYON AUTOVISI...	HG0112	HG FRT RH 조립라인	AG	82302-F5090RY	FRT COMPL ASSY RH	82346-3V000RY	PNL ASSY-FR DR TRIM LWR C...	EA	1	1	
12	100005	SEOYON AUTOVISI...	HG0112	HG FRT RH 조립라인	AG	82302-F5090RY	FRT COMPL ASSY RH	82751-3V200	PAD-FRT ANTIRATTLE NO2[2...	EA	1	2	
13	100005	SEOYON AUTOVISI...	HG0112	HG FRT RH 조립라인	AG	82302-F5090RY	FRT COMPL ASSY RH	M82324-F5030RY	FRT UPR MODULE RH+SW	EA	1	1	
14	100005	SEOYON AUTOVISI...	HG0112	HG FRT RH 조립라인	HG	82308-3V880RVD	FRT 파셀화 RH	82751-3V200	PAD-FRT ANTIRATTLE NO2[2...	EA	2	4	
15	100005	SEOYON AUTOVISI...	HG0112	HG FRT RH 조립라인	HG	82308-3V880RVD	FRT 파셀화 RH	M82325-3V880RVD	FRT UPR MODULE RH-SW	EA	2	2	
16	100005	SEOYON AUTOVISI...	HG0112	HG FRT RH 조립라인	HG	82308-3V900NNV	FRT 파셀화 RH	82751-3V200	PAD-FRT ANTIRATTLE NO2[2...	EA	5	10	
17	100005	SEOYON AUTOVISI...	HG0112	HG FRT RH 조립라인	HG	82308-3V900NNV	FRT 파셀화 RH	M82325-3V900NNV	FRT UPR MODULE RH-SW	EA	5	5	
18	100005	SEOYON AUTOVISI...	HG0112	HG FRT RH 조립라인	HG	82308-3VAY0RVD	FRT 파셀화 RH	82751-3V200	PAD-FRT ANTIRATTLE NO2[2...	EA	4	8	

1. 조회 조건 설명

A. 업체
- 사용자가 소속된 업체

B. 사업장
- 업체가 속한 사업장

C. 기준일자
- 초기값은 현재 일로 설정

D. 구분
가. 집계 : 외작 PART NO의 5일치의 소요량
나. 상세 : 제품 PART NO와 계획수량, 라인코드 추가

E. 라인코드
- 당사 생산라인 정보

F. 차종
- 조회하려는 차종

G. PART NO(%)
- 당사 관리 품번

2. 집계 그리드 설명

H. 업체, 품번별 5일간 소요량을 조회

■ MIP 자재소요계획 조회 - 상세

▶ Path : 자재관리 > 계획관리

Process	MIP 자재소요계획을 조회하는 화면

MIP 자재소요계획 조회

Search | Reset | Excel D/L | Close | K E B C S P

업체 100005 SEOYON AUTOVISION | 사업장 아산사업장 | 조회기준일자 2017-10-12 | 조회구분 상세 (Detail)

라인코드(%) | 차종(%) | 외작 PART NO(%)

No	업체코드	업체명	라인코드	라인명	차종	제품 P/NO	PART NAME	외작 PART NO	PART NAME	단위	계	
											제품계획수	자재소요량
1	100005	SEOYON AUTOVISI...	HG0111	HG FRT LH 조립라인	AG	82301-F5090RY	FRT COMPL ASSY LH	82336-3V000RY	PNL ASSY-FR DR TRIM LWR C...	EA	1	1
2	100005	SEOYON AUTOVISI...	HG0111	HG FRT LH 조립라인	AG	82301-F5090RY	A MPL ASSY LH	82751-3V200	PAD-FRT ANTIRATTLE NO2[2...	EA	1	2
3	100005	SEOYON AUTOVISI...	HG0111	HG FRT LH 조립라인	AG	82301-F5090RY	FRT COMPL ASSY LH	M82314-F5040RY	FRT UPR MODULE LH+SW	EA	1	1
4	100005	SEOYON AUTOVISI...	HG0111	HG FRT LH 조립라인	HG	82307-3VFP0YDA	FRT 파셀화 LH	82751-3V200	PAD-FRT ANTIRATTLE NO2[2...	EA	10	20
5	100005	SEOYON AUTOVISI...	HG0111	HG FRT LH 조립라인	HG	82307-3VFP0YDA	FRT 파셀화 LH	M82315-3V160YDA	FRT UPR MODULE LH-SW	EA	10	10
6	100005	SEOYON AUTOVISI...	HG0111	HG FRT LH 조립라인	HG	82307-3VMR0NNV	FRT 파셀화 LH	82751-3V200	PAD-FRT ANTIRATTLE NO2[2...	EA	10	20
7	100005	SEOYON AUTOVISI...	HG0111	HG FRT LH 조립라인	HG	82307-3VMR0NNV	FRT 파셀화 LH	M82315-3V720NNV	FRT UPR MODULE LH-SW	EA	10	10
8	100005	SEOYON AUTOVISI...	HG0111	HG FRT LH 조립라인	HG	82307-3VMR0YVD	FRT 파셀화 LH	82336-3V000YDA	PNL ASSY-FR DR TRIM LWR C...	EA	4	4
9	100005	SEOYON AUTOVISI...	HG0111	HG FRT LH 조립라인	HG	82307-3VMR0YVD	FRT 파셀화 LH	82751-3V200	PAD-FRT ANTIRATTLE NO2[2...	EA	8	16
10	100005	SEOYON AUTOVISI...	HG0111	HG FRT LH 조립라인	HG	82307-3VMR0YVD	FRT 파셀화 LH	M82315-3V720YVD	FRT UPR MODULE LH-SW	EA	8	8
11	100005	SEOYON AUTOVISI...	HG0112	HG FRT RH 조립라인	AG	82302-F5090RY	FRT COMPL ASSY RH	82346-3V000RY	PNL ASSY-FR DR TRIM LWR C...	EA	1	1
12	100005	SEOYON AUTOVISI...	HG0112	HG FRT RH 조립라인	AG	82302-F5090RY	FRT COMPL ASSY RH	82751-3V200	PAD-FRT ANTIRATTLE NO2[2...	EA	1	2
13	100005	SEOYON AUTOVISI...	HG0112	HG FRT RH 조립라인	AG	82302-F5090RY	FRT COMPL ASSY RH	M82324-F5030RY	FRT UPR MODULE RH+SW	EA	1	1
14	100005	SEOYON AUTOVISI...	HG0112	HG FRT RH 조립라인	HG	82308-3V880RVD	FRT 파셀화 RH	82751-3V200	PAD-FRT ANTIRATTLE NO2[2...	EA	2	4
15	100005	SEOYON AUTOVISI...	HG0112	HG FRT RH 조립라인	HG	82308-3V880RVD	FRT 파셀화 RH	M82325-3V880RVD	FRT UPR MODULE RH-SW	EA	2	2
16	100005	SEOYON AUTOVISI...	HG0112	HG FRT RH 조립라인	HG	82308-3V900NNV	FRT 파셀화 RH	82751-3V200	PAD-FRT ANTIRATTLE NO2[2...	EA	5	10
17	100005	SEOYON AUTOVISI...	HG0112	HG FRT RH 조립라인	HG	82308-3V900NNV	FRT 파셀화 RH	M82325-3V900NNV	FRT UPR MODULE RH-SW	EA	5	5
18	100005	SEOYON AUTOVISI...	HG0112	HG FRT RH 조립라인	HG	82308-3VAY0RVD	FRT 파셀화 RH	82751-3V200	PAD-FRT ANTIRATTLE NO2[2...	EA	4	8

1197 Records To Display...

3. 상세 그리드 설명

A. 업체, 라인별 품번에 대한 5일간 계획수량과 소요량을 조회

■ MIP 구매계획 조회 (직서열 제외)

▶ Path : 자재관리 > 계획관리

Process	일 구매계획을 조회하는 화면

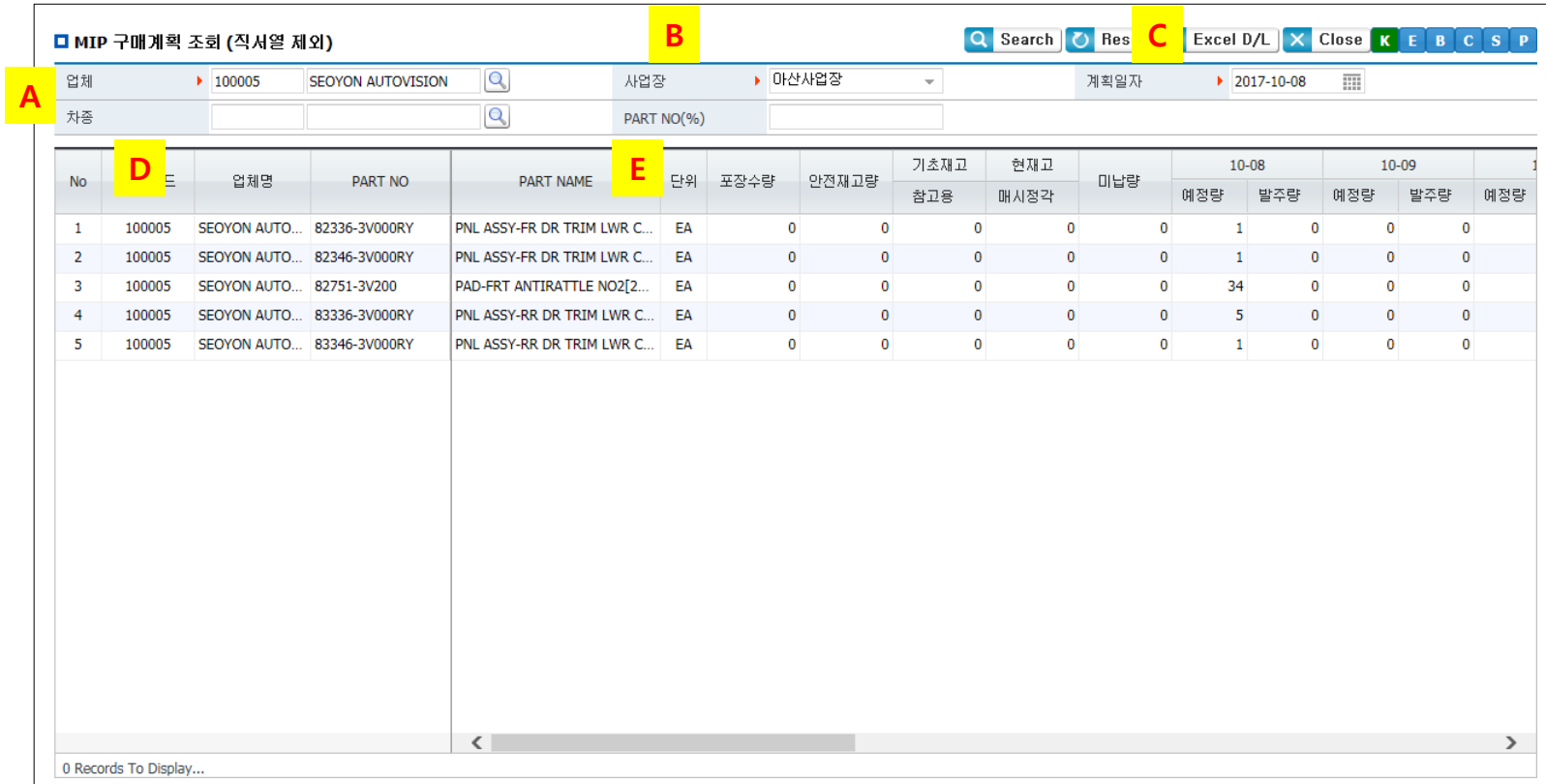

No	업체코드	업체명	PART NO	PART NAME	단위	포장수량	안전재고량	기초재고	현재고	미납량	10-08		10-09		
								참고용	매시정각		예정량	발주량	예정량	발주량	예정량
1	100005	SEOYON AUTO...	82336-3V000RY	PNL ASSY-FR DR TRIM LWR C...	EA	0	0	0	0	0	1	0	0	0	
2	100005	SEOYON AUTO...	82346-3V000RY	PNL ASSY-FR DR TRIM LWR C...	EA	0	0	0	0	0	1	0	0	0	
3	100005	SEOYON AUTO...	82751-3V200	PAD-FRT ANTIRATTLE NO2[2...	EA	0	0	0	0	0	34	0	0	0	
4	100005	SEOYON AUTO...	83336-3V000RY	PNL ASSY-RR DR TRIM LWR C...	EA	0	0	0	0	0	5	0	0	0	
5	100005	SEOYON AUTO...	83346-3V000RY	PNL ASSY-RR DR TRIM LWR C...	EA	0	0	0	0	0	1	0	0	0	

1. 조회 조건 설명

A. 업체
- 사용자가 소속된 업체

B. 사업장
- 업체가 속한 사업장

C. 계획일자
- 초기값은 현재 일로 설정

D. 차종
- 조회하려는 차종

E. PART NO(%)
- 당사 관리 품번

■ MIP A/S/K 자재소요계획 현황

▶ Path : 자재관리 > 계획관리

Process	MIP A/S/K 자재소요계획을 조회하는 화면

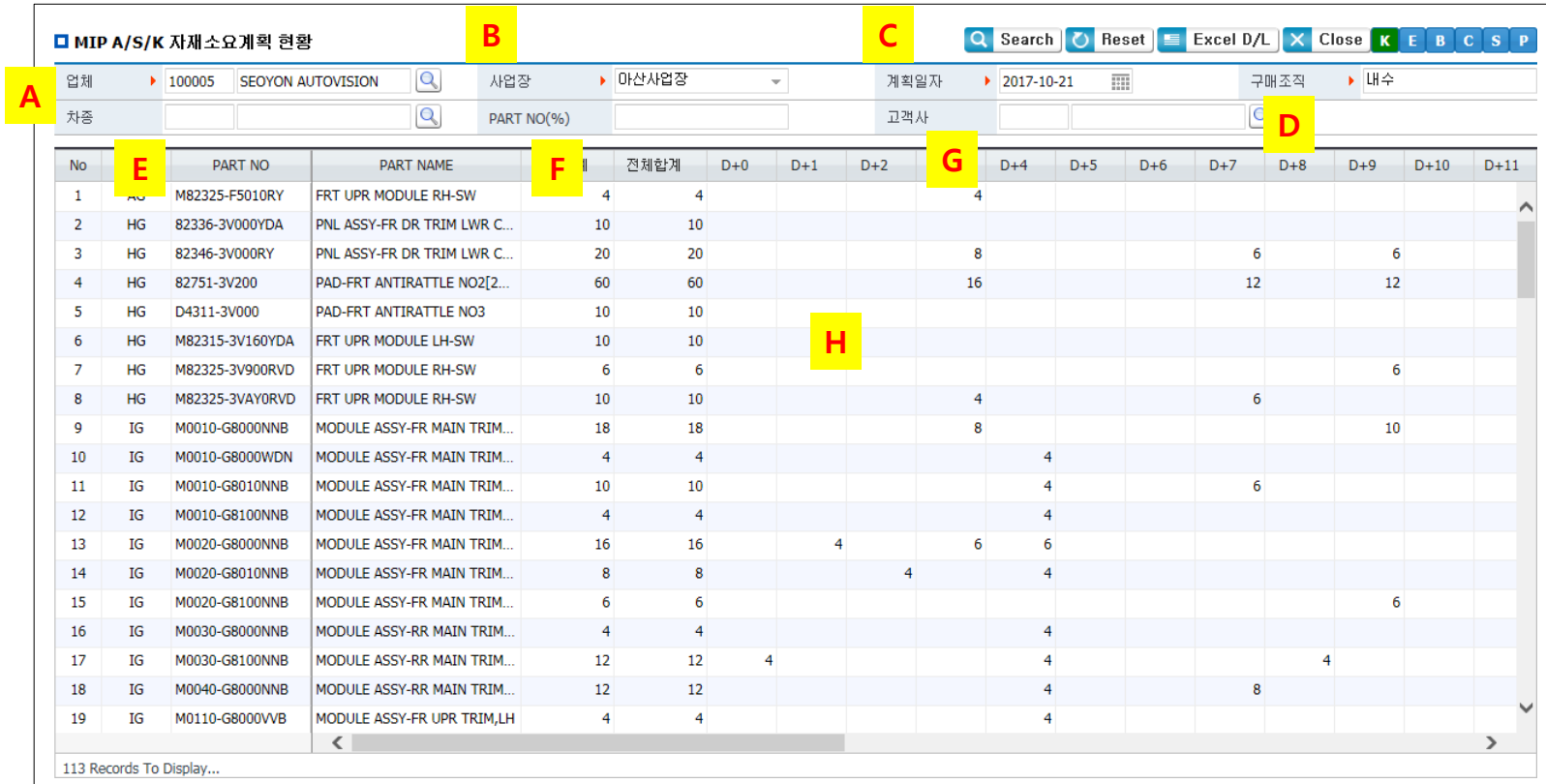

No	E	PART NO	PART NAME	F	전체합계	D+0	D+1	D+2	G	D+4	D+5	D+6	D+7	D+8	D+9	D+10	D+11
1	AG	M82325-F5010RY	FRT UPR MODULE RH-SW	4	4				4								
2	HG	82336-3V000YDA	PNL ASSY-FR DR TRIM LWR C...	10	10												
3	HG	82346-3V000RY	PNL ASSY-FR DR TRIM LWR C...	20	20				8				6		6		
4	HG	82751-3V200	PAD-FRT ANTIRATTLE NO2[2...	60	60				16				12		12		
5	HG	D4311-3V000	PAD-FRT ANTIRATTLE NO3	10	10												
6	HG	M82315-3V160YDA	FRT UPR MODULE LH-SW	10	10												
7	HG	M82325-3V900RVD	FRT UPR MODULE RH-SW	6	6										6		
8	HG	M82325-3VAY0RVD	FRT UPR MODULE RH-SW	10	10				4				6				
9	IG	M0010-G8000NNB	MODULE ASSY-FR MAIN TRIM...	18	18				8						10		
10	IG	M0010-G8000WDN	MODULE ASSY-FR MAIN TRIM...	4	4					4							
11	IG	M0010-G8010NNB	MODULE ASSY-FR MAIN TRIM...	10	10					4			6				
12	IG	M0010-G8100NNB	MODULE ASSY-FR MAIN TRIM...	4	4					4							
13	IG	M0020-G8000NNB	MODULE ASSY-FR MAIN TRIM...	16	16		4		6	6							
14	IG	M0020-G8010NNB	MODULE ASSY-FR MAIN TRIM...	8	8			4		4							
15	IG	M0020-G8100NNB	MODULE ASSY-FR MAIN TRIM...	6	6										6		
16	IG	M0030-G8000NNB	MODULE ASSY-RR MAIN TRIM...	4	4					4							
17	IG	M0030-G8100NNB	MODULE ASSY-RR MAIN TRIM...	12	12	4				4				4			
18	IG	M0040-G8000NNB	MODULE ASSY-RR MAIN TRIM...	12	12					4			8				
19	IG	M0110-G8000VVB	MODULE ASSY-FR UPR TRIM,LH	4	4					4							

1. 조회 조건 설명

A. 업체
- 사용자가 소속된 업체

B. 사업장
- 업체가 속한 사업장

C. 계획일자
- 초기값은 현재 일로 설정

D. 구매조직
가. 내수
나. 수출

E. 차종
- 조회하려는 차종

F. PART NO(%)
- 당사 관리 품번

G. 고객사
- 납품 대상 고객사

■ 발주정보 조회 (발주번호별)

▶ Path : 자재관리 > 발주관리

Process	SAP 자재 발주정보를 조회하는 화면

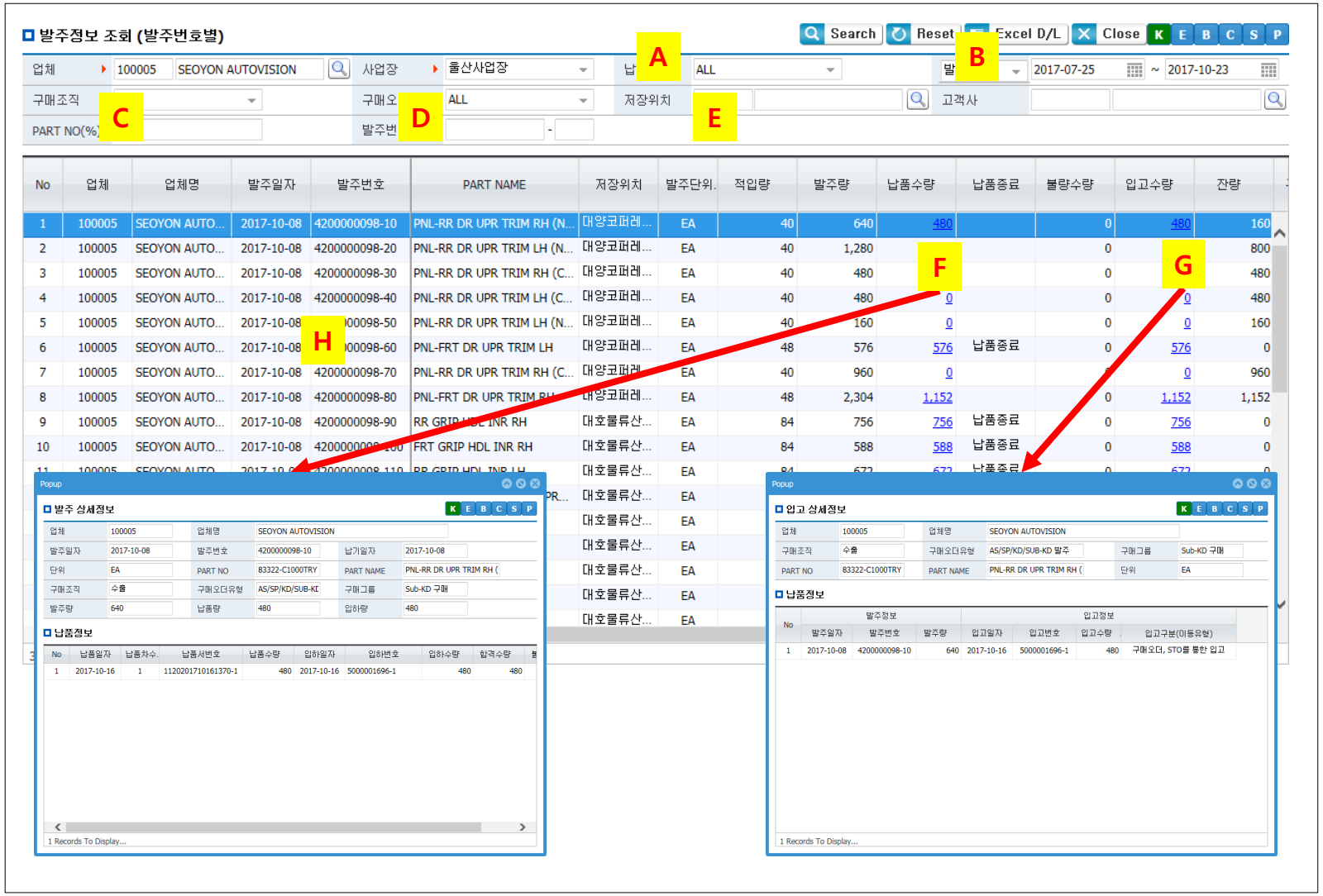

1. 조회 조건 설명

A. 납품종료
- 가. 완납 : 납품 완료 또는 발주 종료된 오더 정보
- 나. 미납 : 미납 오더 정보

B. 기준일자
- 가. 발주일자 : 발주일자 조건으로 조회
- 나. 납기일자 : 납기일자 조건으로 조회

C. 구매조직
- 가. 내수 : 당사 생산관리팀, 구매팀에서 매입하는 원부자재
- 나. 수출 : 당사 자재팀에서 매입하는 원부자재

D. 구매오더유형
- 가. 생산용 발주 : 당사 생산라인 투입용 원부자재
- 나. AS/SP/KD/SUB-KD발주 : 고객 납품용 상품 원부자재
- 다. 일반구매 발주 : 사무용품, 고정자산, 소모성자재 발주
- 라. 수입/장납기 발주 : 수입용 발주
- 마. OEM 직납상품 : 직납상품 품질검사용

E. 저장위치
- 당사 자재창고 정보, 납품 장소로 활용

2. 그리드 설명

F. 납품수량 상세 팝업
- 발주대비 납품 상세 현황 조회

G. 입고수량 상세 팝업
- 입고된 원부자재의 발주/납품 상세 현황 조회

H. 납품종료되지 않은 건 중 납기일자가 당일이거나 이미 지난 경우 납기일자 정보가 붉은색으로 표시됨.

■ 발주정보 조회 (납기일자별)

▶ Path : 자재관리 > 발주관리

Process	SAP 자재 발주정보를 조회하는 화면

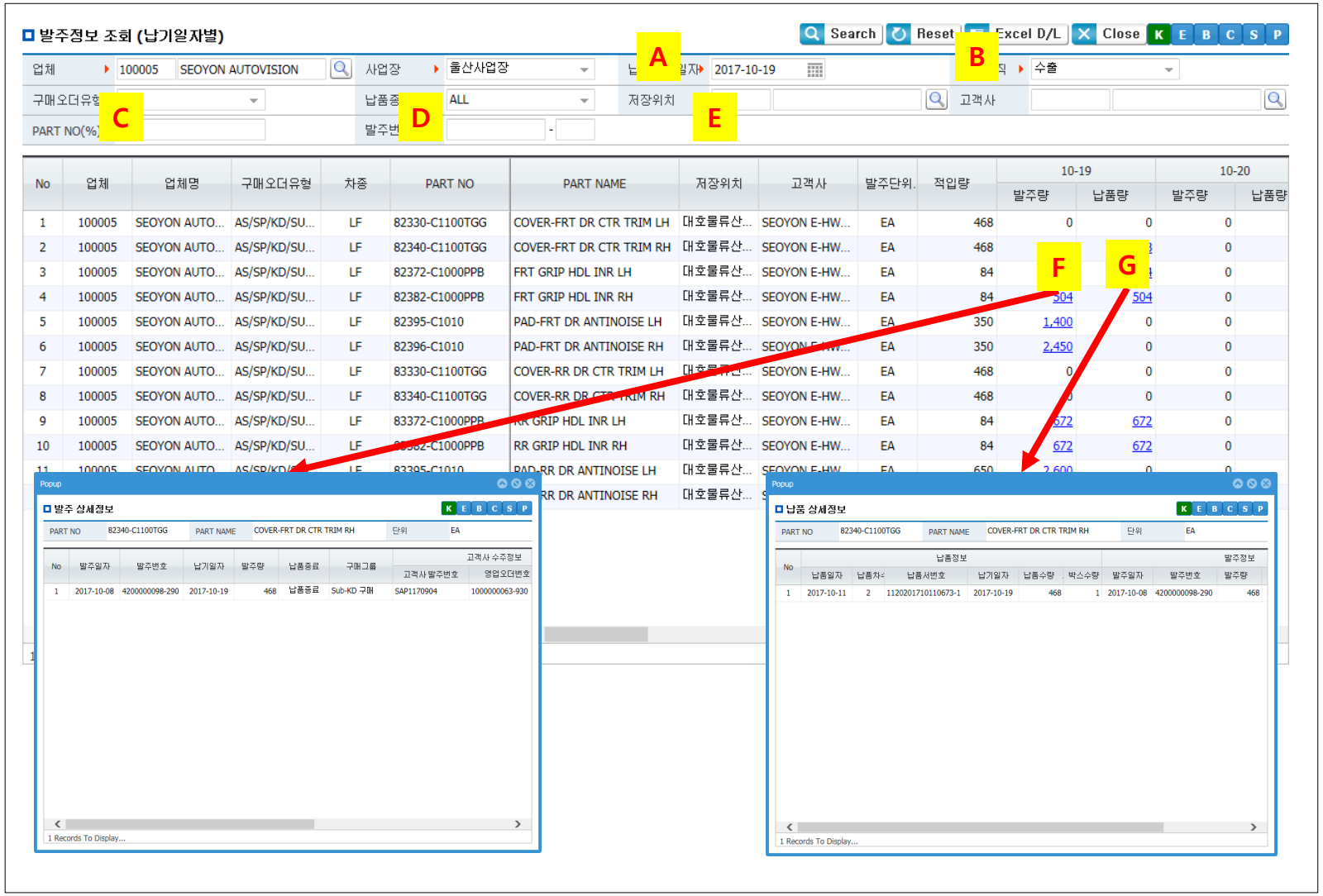

1. 조회 조건 설명

A. 납기기준일자
- 납기일자 조건으로 조회

B. 구매조직
가. 내수 : 당사 생산관리팀, 구매팀에서 매입하는 원부자재
나. 수출 : 당사 자재팀에서 매입하는 원부자재

C. 구매오더유형
가. 생산용 발주 : 당사 생산라인 투입용 원부자재
나. AS/SP/KD/SUB-KD발주 : 고객 납품용 상품 원부자재
다. 일반구매 발주 : 사무용품, 고정자산, 소모성자재 발주
라. 수입/장납기 발주 : 수입용 발주
마. OEM 직납상품 : 직납상품 품질검사용

D. 납품종료
가. 완납 : 납품 완료 또는 발주 종료된 오더 정보
나. 미납 : 미납 오더 정보

E. 저장위치
- 당사 자재창고 정보, 납품 장소로 활용

2. 그리드 설명

F. 발주수량 상세 팝업
- 발주상세 정보 조회

G. 입고수량 상세 팝업
- 입고된 원부자재의 발주/납품 상세 현황 조회

■ 매입 자재 PART NO 현황

▶ Path : 자재관리 > 발주관리

Process	매입 자재 PART NO를 조회하는 화면

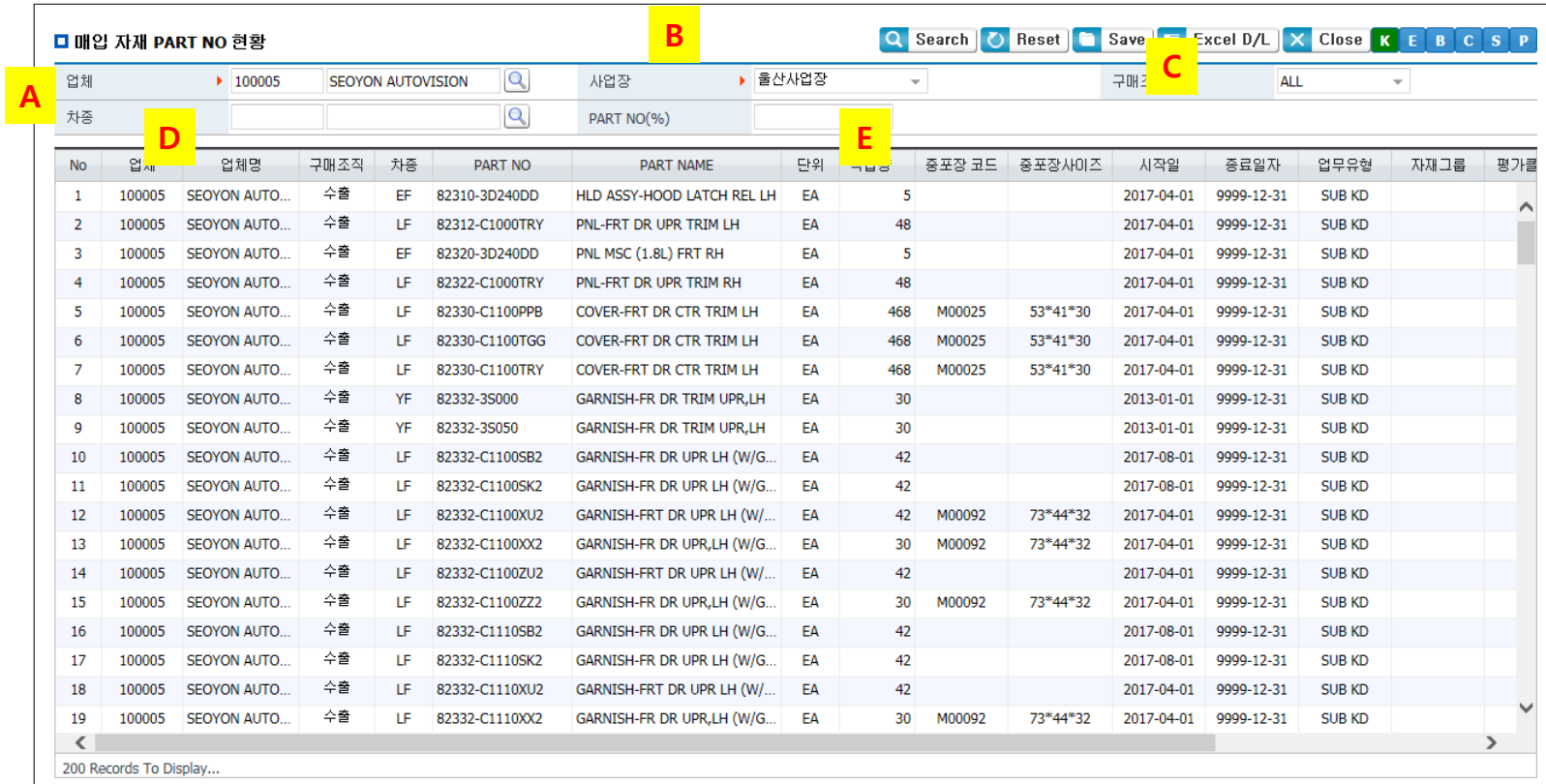

No	업체	업체명	구매조직	차종	PART NO	PART NAME	단위	수량	중포장 코드	중포장사이즈	시작일	종료일자	업무유형	자재그룹	평가클
1	100005	SEOYON AUTO...	수출	EF	82310-3D240DD	HLD ASSY-HOOD LATCH REL LH	EA	5			2017-04-01	9999-12-31	SUB KD		
2	100005	SEOYON AUTO...	수출	LF	82312-C1000TRY	PNL-FRT DR UPR TRIM LH	EA	48			2017-04-01	9999-12-31	SUB KD		
3	100005	SEOYON AUTO...	수출	EF	82320-3D240DD	PNL MSC (1.8L) FRT RH	EA	5			2017-04-01	9999-12-31	SUB KD		
4	100005	SEOYON AUTO...	수출	LF	82322-C1000TRY	PNL-FRT DR UPR TRIM RH	EA	48			2017-04-01	9999-12-31	SUB KD		
5	100005	SEOYON AUTO...	수출	LF	82330-C1100PPB	COVER-FRT DR CTR TRIM LH	EA	468	M00025	53*41*30	2017-04-01	9999-12-31	SUB KD		
6	100005	SEOYON AUTO...	수출	LF	82330-C1100TGG	COVER-FRT DR CTR TRIM LH	EA	468	M00025	53*41*30	2017-04-01	9999-12-31	SUB KD		
7	100005	SEOYON AUTO...	수출	LF	82330-C1100TRY	COVER-FRT DR CTR TRIM LH	EA	468	M00025	53*41*30	2017-04-01	9999-12-31	SUB KD		
8	100005	SEOYON AUTO...	수출	YF	82332-3S000	GARNISH-FR DR TRIM UPR,LH	EA	30			2013-01-01	9999-12-31	SUB KD		
9	100005	SEOYON AUTO...	수출	YF	82332-3S050	GARNISH-FR DR TRIM UPR,LH	EA	30			2013-01-01	9999-12-31	SUB KD		
10	100005	SEOYON AUTO...	수출	LF	82332-C1100SB2	GARNISH-FR DR UPR LH (W/G...	EA	42			2017-08-01	9999-12-31	SUB KD		
11	100005	SEOYON AUTO...	수출	LF	82332-C1100SK2	GARNISH-FR DR UPR LH (W/G...	EA	42			2017-08-01	9999-12-31	SUB KD		
12	100005	SEOYON AUTO...	수출	LF	82332-C1100XU2	GARNISH-FRT DR UPR LH (W/...	EA	42	M00092	73*44*32	2017-04-01	9999-12-31	SUB KD		
13	100005	SEOYON AUTO...	수출	LF	82332-C1100XX2	GARNISH-FR DR UPR,LH (W/G...	EA	30	M00092	73*44*32	2017-04-01	9999-12-31	SUB KD		
14	100005	SEOYON AUTO...	수출	LF	82332-C1100ZU2	GARNISH-FRT DR UPR LH (W/...	EA	42			2017-04-01	9999-12-31	SUB KD		
15	100005	SEOYON AUTO...	수출	LF	82332-C1100ZZ2	GARNISH-FR DR UPR,LH (W/G...	EA	30	M00092	73*44*32	2017-04-01	9999-12-31	SUB KD		
16	100005	SEOYON AUTO...	수출	LF	82332-C1110SB2	GARNISH-FR DR UPR LH (W/G...	EA	42			2017-08-01	9999-12-31	SUB KD		
17	100005	SEOYON AUTO...	수출	LF	82332-C1110SK2	GARNISH-FR DR UPR LH (W/G...	EA	42			2017-08-01	9999-12-31	SUB KD		
18	100005	SEOYON AUTO...	수출	LF	82332-C1110XU2	GARNISH-FRT DR UPR LH (W/...	EA	42			2017-04-01	9999-12-31	SUB KD		
19	100005	SEOYON AUTO...	수출	LF	82332-C1110XX2	GARNISH-FR DR UPR,LH (W/G...	EA	30	M00092	73*44*32	2017-04-01	9999-12-31	SUB KD		

1. 조회 조건 설명

A. 업체
- 사용자가 소속된 업체

B. 사업장
- 업체가 속한 사업장

C. 구매오더유형
가. 생산용 발주 : 당사 생산라인 투입용 원부자재
나. AS/SP/KD/SUB-KD발주 : 고객 납품용 상품 원부자재
다. 일반구매 발주 : 사무용품, 고정자산, 소모성자재 발주
라. 수입/장납기 발주 : 수입용 발주
마. OEM 직납상품 : 직납상품 품질검사용

D. 차종
- 조회하려는 차종

E. PART NO(%)
- 당사 관리 품번

■ 납품서 등록

▶ Path : 자재관리 > 납품관리

Process	납품서를 등록하는 화면

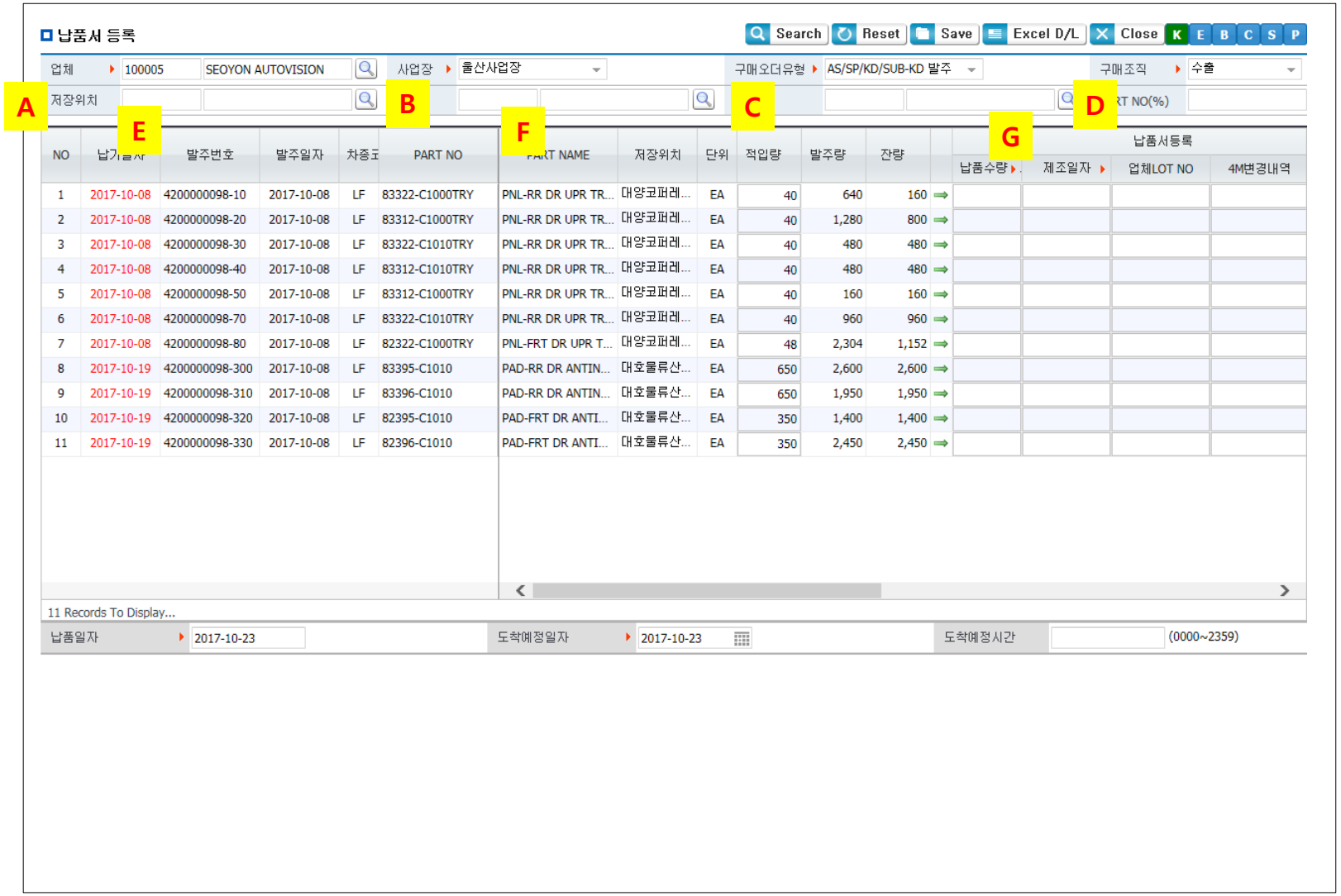

1. 조회 조건 설명

A. 업체
- 사용자가 소속된 업체

B. 사업장
- 업체가 속한 사업장

C. 구매오더유형
가. 생산용 발주 : 당사 생산라인 투입용 원부자재
나. AS/SP/KD/SUB-KD발주 : 고객 납품용 상품 원부자재
다. 일반구매 발주 : 사무용품, 고정자산, 소모성자재 발주
라. 수입/장납기 발주 : 수입용 발주
마. OEM 직납상품 : 직납상품 품질검사용

D. 구매조직
가. 내수 : 당사 생산관리팀, 구매팀에서 매입하는 원부자재
나. 수출 : 당사 자재팀에서 매입하는 원부자재

E. 저장위치
- 당사 자재창고 정보, 납품 장소로 활용

F. 차종
- 조회하려는 차종 입력

G. PART NO(%)
- 당사 관리 품번

■ 납품서 등록

▶ Path : 자재관리 > 납품관리

Process	납품서를 등록하는 화면

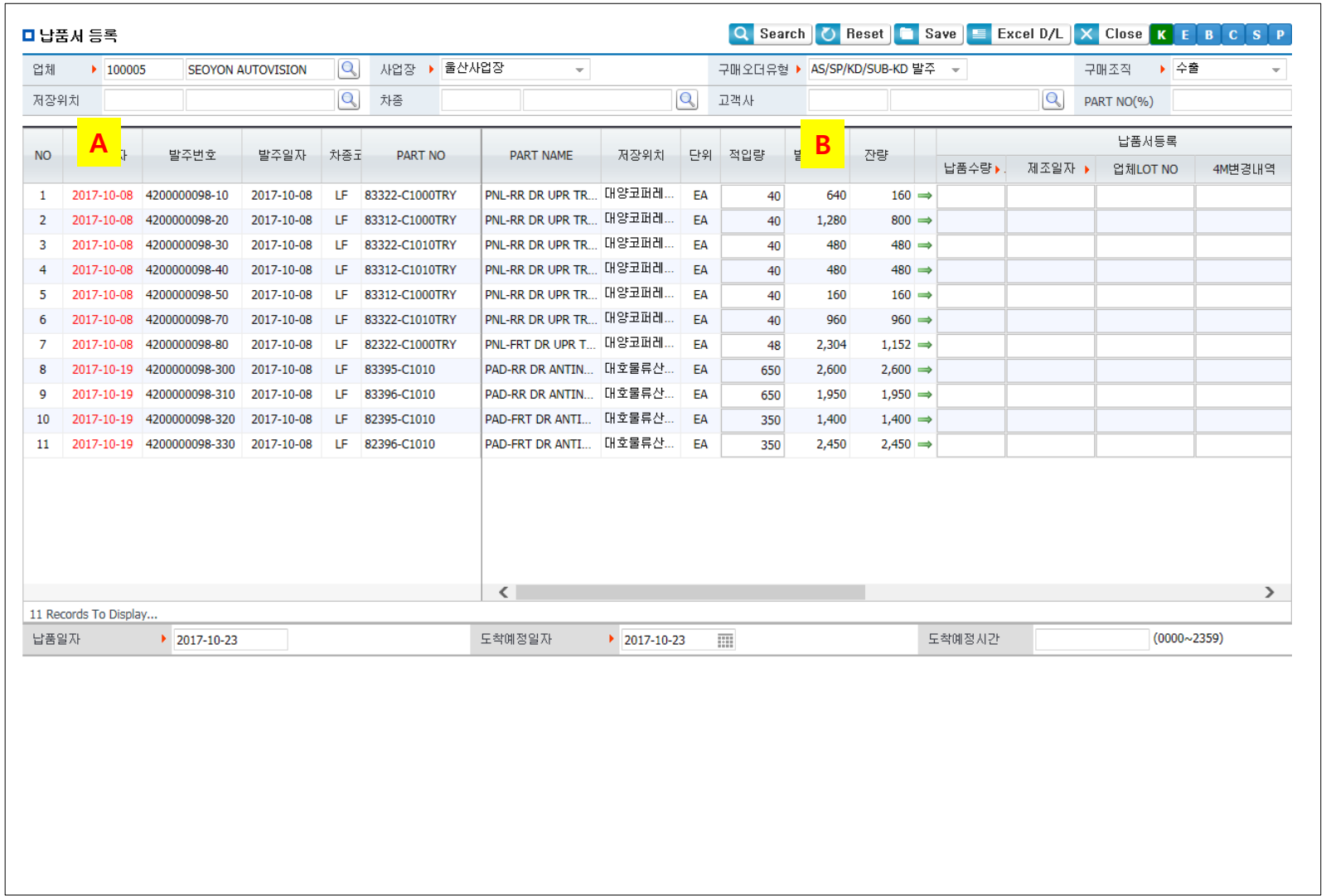

NO		발주번호	발주일자	차종	PART NO	PART NAME	저장위치	단위	적입량		잔량	납품수량	제조일자	업체LOT NO	4M변경내역
1	2017-10-08	4200000098-10	2017-10-08	LF	83322-C1000TRY	PNL-RR DR UPR TR...	대양코퍼레...	EA	40	640	160				
2	2017-10-08	4200000098-20	2017-10-08	LF	83312-C1000TRY	PNL-RR DR UPR TR...	대양코퍼레...	EA	40	1,280	800				
3	2017-10-08	4200000098-30	2017-10-08	LF	83322-C1010TRY	PNL-RR DR UPR TR...	대양코퍼레...	EA	40	480	480				
4	2017-10-08	4200000098-40	2017-10-08	LF	83312-C1010TRY	PNL-RR DR UPR TR...	대양코퍼레...	EA	40	480	480				
5	2017-10-08	4200000098-50	2017-10-08	LF	83312-C1000TRY	PNL-RR DR UPR TR...	대양코퍼레...	EA	40	160	160				
6	2017-10-08	4200000098-70	2017-10-08	LF	83322-C1010TRY	PNL-RR DR UPR TR...	대양코퍼레...	EA	40	960	960				
7	2017-10-08	4200000098-80	2017-10-08	LF	82322-C1000TRY	PNL-FRT DR UPR T...	대양코퍼레...	EA	48	2,304	1,152				
8	2017-10-19	4200000098-300	2017-10-08	LF	83395-C1010	PAD-RR DR ANTIN...	대호물류산...	EA	650	2,600	2,600				
9	2017-10-19	4200000098-310	2017-10-08	LF	83396-C1010	PAD-RR DR ANTIN...	대호물류산...	EA	650	1,950	1,950				
10	2017-10-19	4200000098-320	2017-10-08	LF	82395-C1010	PAD-FRT DR ANTI...	대호물류산...	EA	350	1,400	1,400				
11	2017-10-19	4200000098-330	2017-10-08	LF	82396-C1010	PAD-FRT DR ANTI...	대호물류산...	EA	350	2,450	2,450				

2. 그리드 설명

A. 납기일자
- 납품일자보다 크거나 같을 시 빨간색으로 표시

B. 화살표(복사기능)
- 선택한 행의 잔량을 납품수량으로 복사
- 위에 입력한 업체LOTNO, 제조일자를 복사

■ 납품서 등록

▶ Path : 자재관리 > 납품관리

Process	납품서를 등록하는 화면

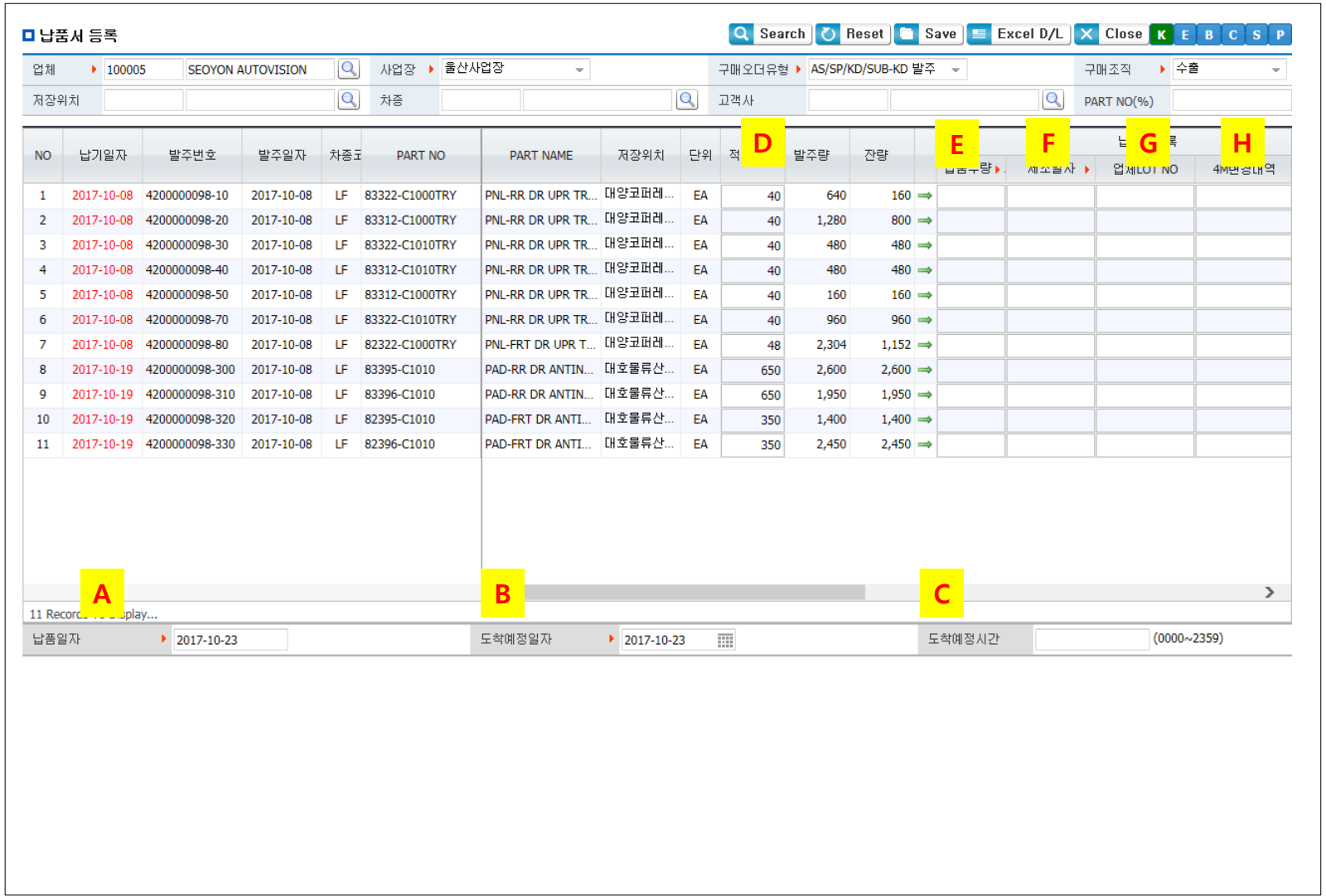

3. 기능 설명 (저장)

A. 납품일자
- 납품일자는 항상 오늘로 고정됨

B. 도착예정일자
- 도착예정일자는 납품일자보다 크거나 같아야 함

C. 도착예정시간
- 24시간 표기로 4자리 입력

D. 적입량
- 국내, 내수는 납품수량과 동일
- 수출일 경우 적정량 입력

E. 납품수량
- 납품수량은 적입량의 배수

F. 업체LOTNO
- 대문자, 숫자만 입력 가능LOT

G. 제조일자
- 제조일자는 납품일자보다 작거나 같아야 함

H. 4M변경내역 (구매조직:수출)
- 변경내역 작성

■ 납품서 등록

▶ Path : 자재관리 > 납품관리

Process	납품서를 등록하는 화면

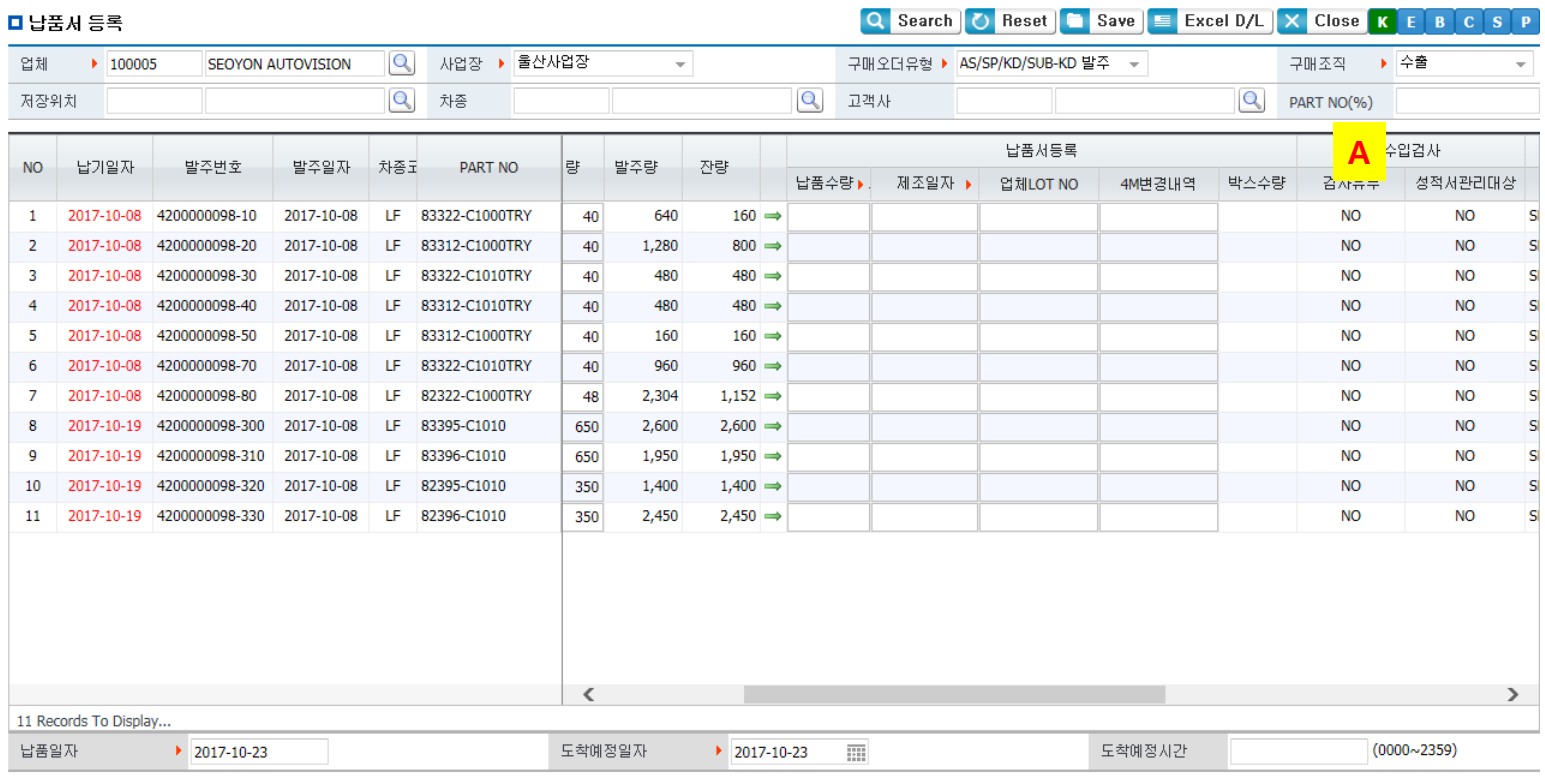

4. 주의 사항

A. 검사유무, 관리대상

- 검사유무가 'YES', 관리대상이 'YES' 인 경우 저장 시 납품전표를 바로 출력이 불가능하며 납품서 수정에서 검사성적서를 입력하고 출력하여야 함

■ 납품서 수정 및 재발행

▶ Path : 자재관리 > 납품관리

Process	납품서를 수정하거나 재발행 하는 화면

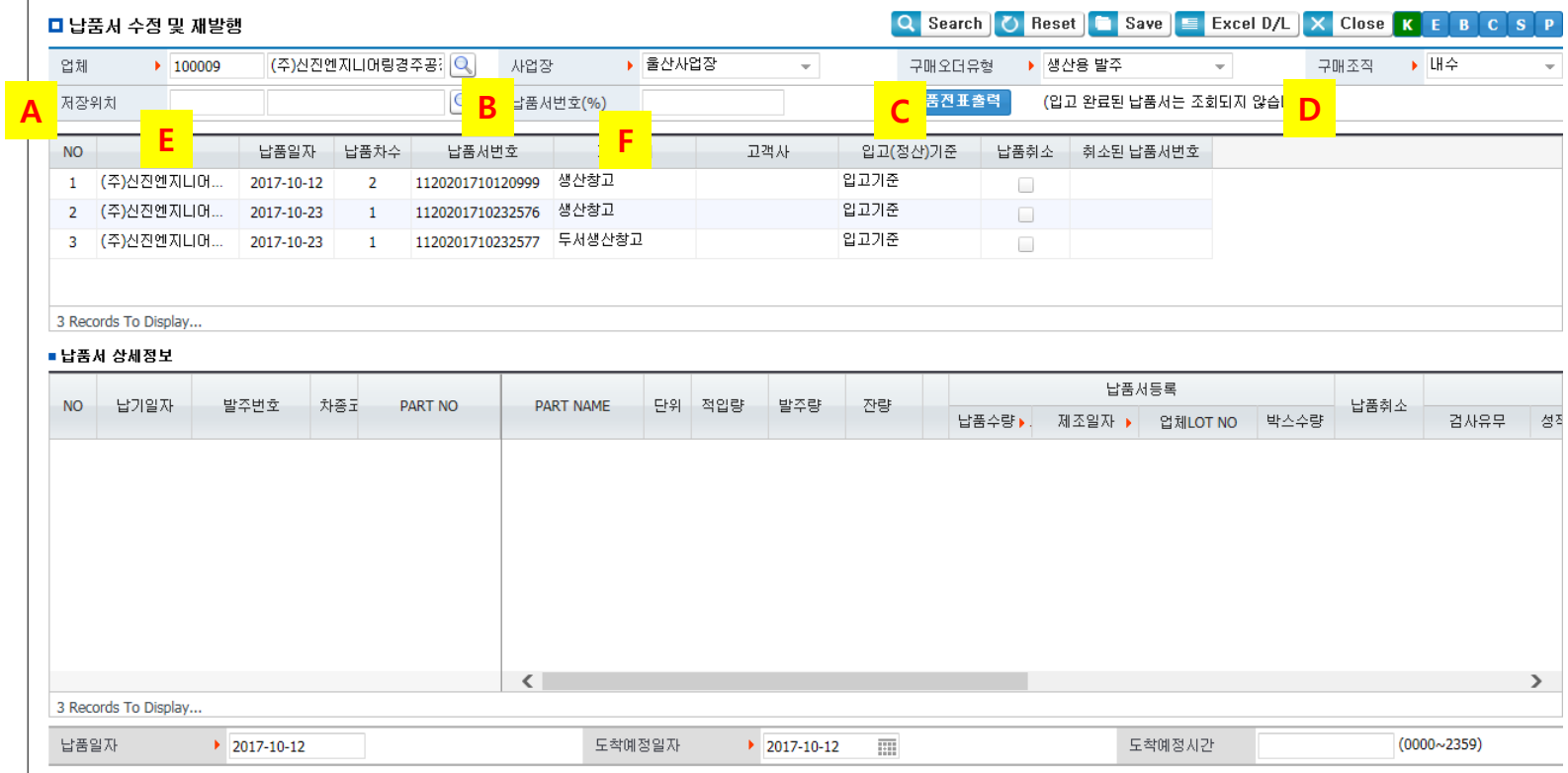

1. 조회 조건 설명

A. 업체
- 사용자가 소속된 업체

B. 사업장
- 업체가 속한 사업장

C. 구매오더유형
가. 생산용 발주 : 당사 생산라인 투입용 원부자재
나. AS/SP/KD/SUB-KD발주 : 고객 납품용 상품 원부자재
다. 일반구매 발주 : 사무용품, 고정자산, 소모성자재 발주
라. 수입/장납기 발주 : 수입용 발주
마. OEM 직납상품 : 직납상품 품질검사용

D. 구매조직
가. 내수 : 당사 생산관리팀, 구매팀에서 매입하는 원부자재
나. 수출 : 당사 자재팀에서 매입하는 원부자재

E. 저장위치
- 당사 자재창고 정보, 납품 장소로 활용

F. 납품서번호
- 등록한 납품서번호(부분입력 가능)

■ 납품서 수정 및 재발행

▶ Path : 자재관리 > 납품관리

Process	납품서를 수정하거나 재발행 하는 화면

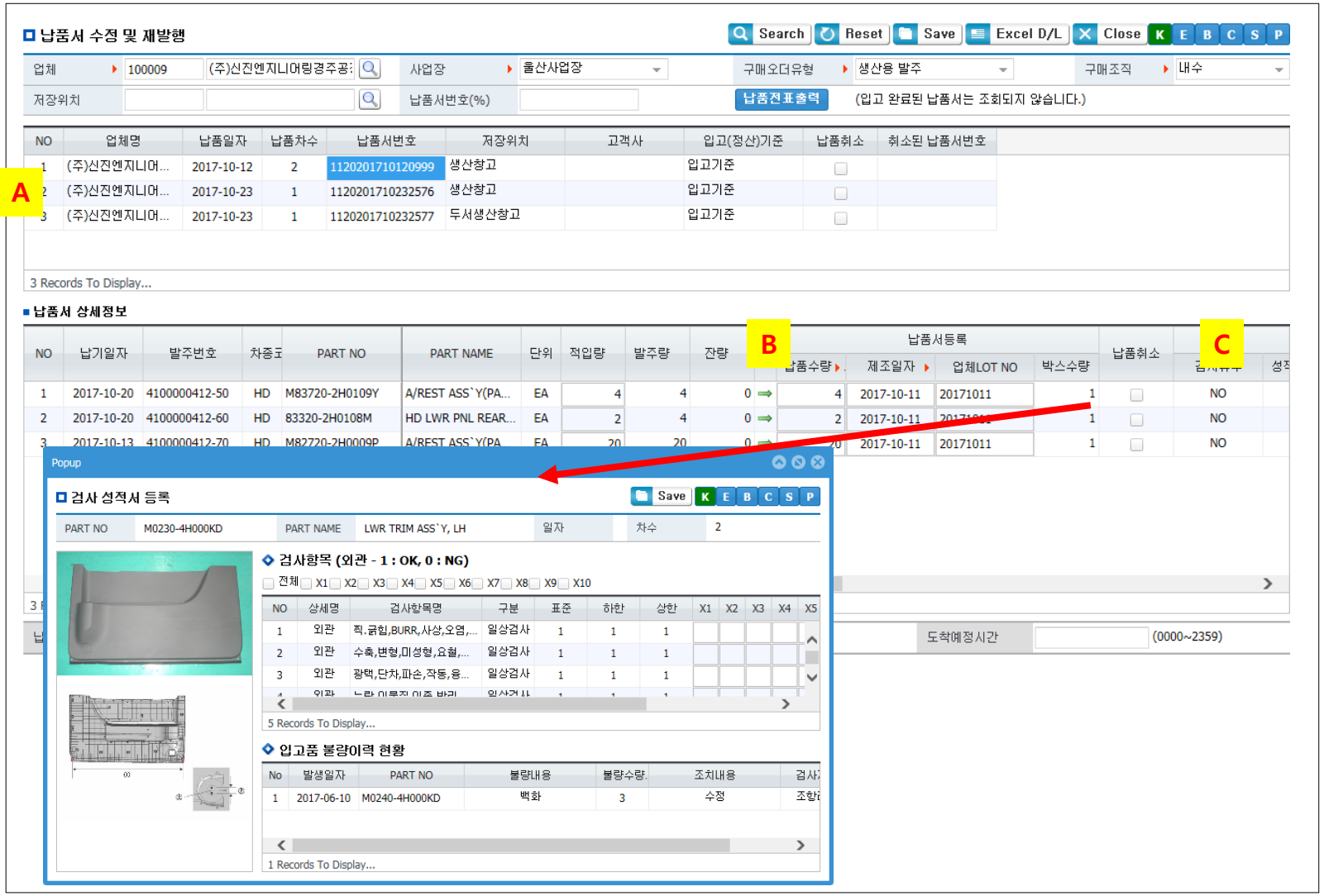

2. 그리드 설명

A. 그리드 행
- 특정 그리드 행을 클릭하면 하단에 상세내용 출력

B. 화살표(복사기능)
- 선택한 행의 잔량을 납품수량으로 복사
- 위에 입력한 업체LOTNO, 제조일자를 복사

C. 관리대상
- 검사유무가 'YES', 관리대상이 'YES' 이면 파란색링크로 표기
  파란색링크를 더블클릭하면 검사성적서 등록 팝업 표시

■ 납품서 수정 및 재발행

▶ Path : 자재관리 > 납품관리

Process	납품서를 수정하거나 재발행 하는 화면

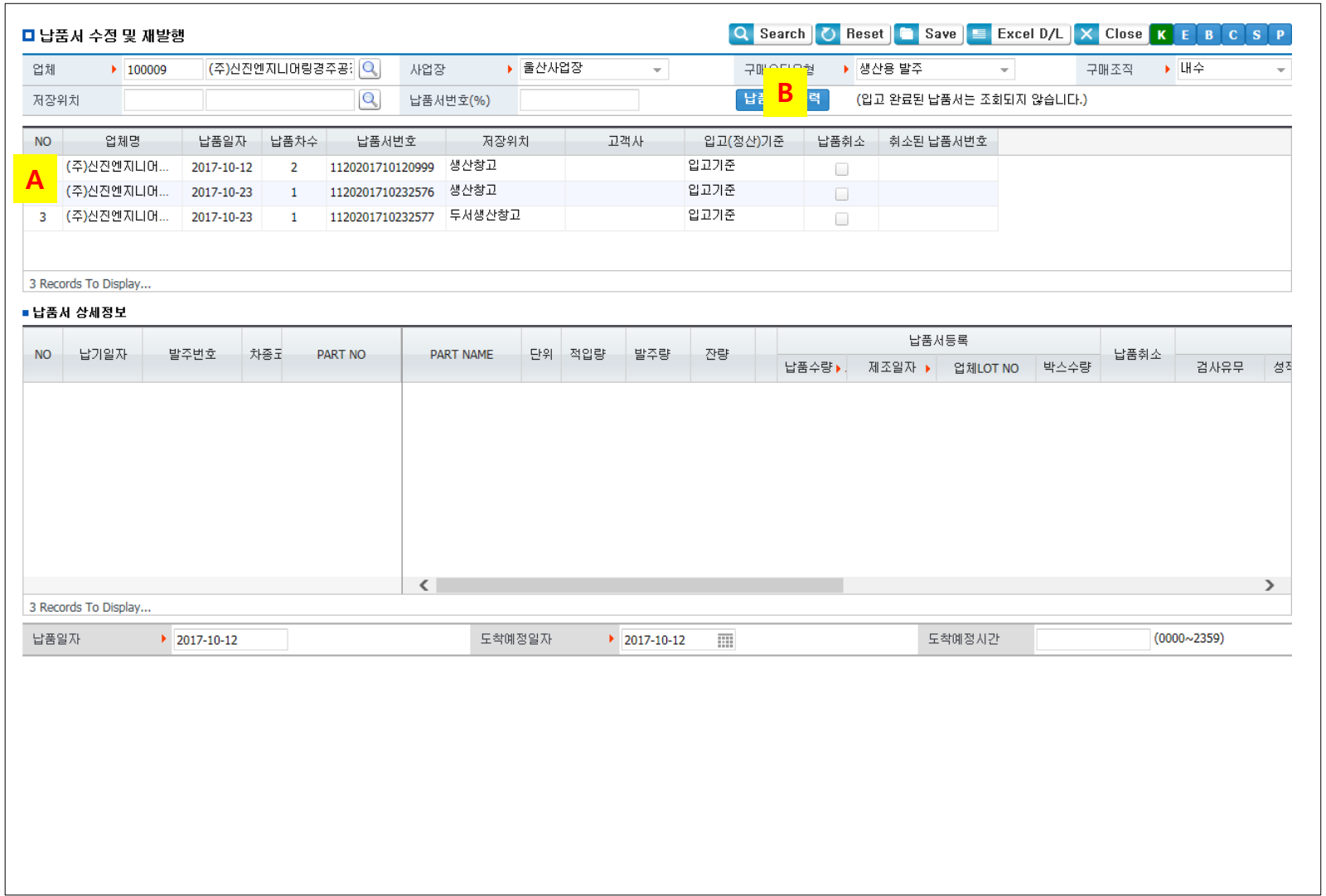

3. 기능 설명 (납품전표출력)

A. 그리드 행
- 출력할 납품전표의 행을 선택

B. 납품전표출력
- 선택한 납품전표를 출력

■ 납품서 수정 및 재발행

▶ Path : 자재관리 > 납품관리

Process	납품서를 수정하거나 재발행 하는 화면

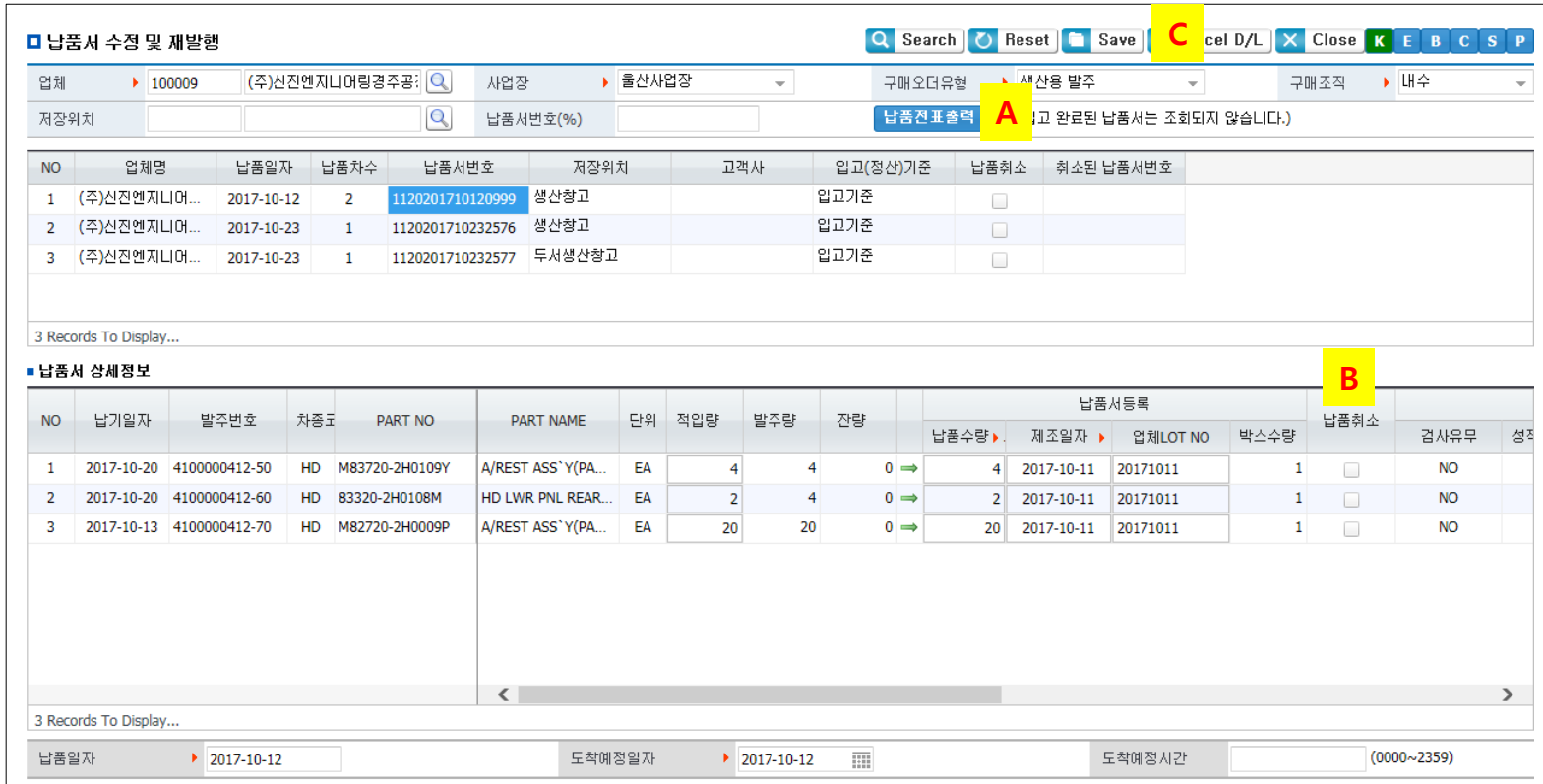

4. 기능 설명 (납품서 취소)

A. 납품취소
- 취소할 납품서를 선택
  선택한 납품서의 모든 항목을 같이 취소한다.

B. 납품취소(개별선택)
- 취소할 항목을 선택
  선택한 항목만 취소한다.

C. 저장
- 선택한 납품서를 취소

※ 납품서에 포함된 모든 항목을 같이 취소하려면 A를 이용
납품서의 특정 아이템만 취소하려면 B를 이용

■ 납품서 수정 및 재발행

▶ Path : 자재관리 > 납품관리

Process	납품서를 수정하거나 재발행 하는 화면

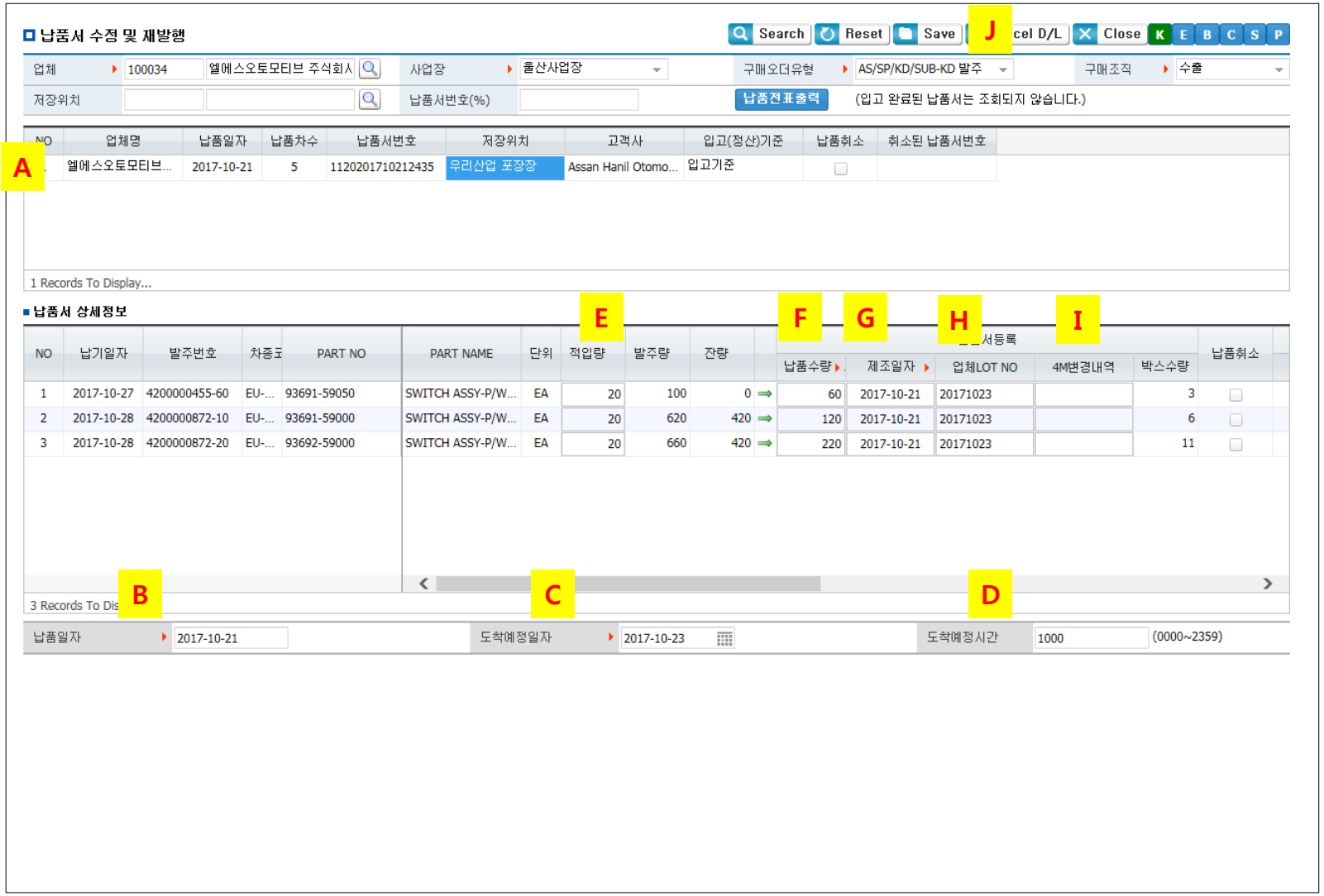

5. 기능 설명 (납품서 수정)

A. 그리드 행
- 수정할 납품서를 클릭

B. 납품일자
- 선택한 납품서의 납품일자

C. 도착예정일자
- 기본값은 오늘로 설정됨

D. 도착예정시간
- 24시간 표기로 4자리 입력

E. 적입량
- 국내, 내수는 납품수량과 동일
- 수출일 경우 적정량 입력

F. 납품수량
- 납품수량은 적입량의 배수

G. 업체LOTNO
- 대문자, 숫자만 입력 가능LOT

H. 제조일자
- 제조일자는 납품일자보다 작거나 같아야 함

I. 4M변경내역 (구매조직:수출)
- 변경내역 작성

J. 저장
- 납품서 수정

■ 납품서 수정 및 재발행

▶ Path : 자재관리 > 납품관리

Process	납품서를 수정하거나 재발행 하는 화면

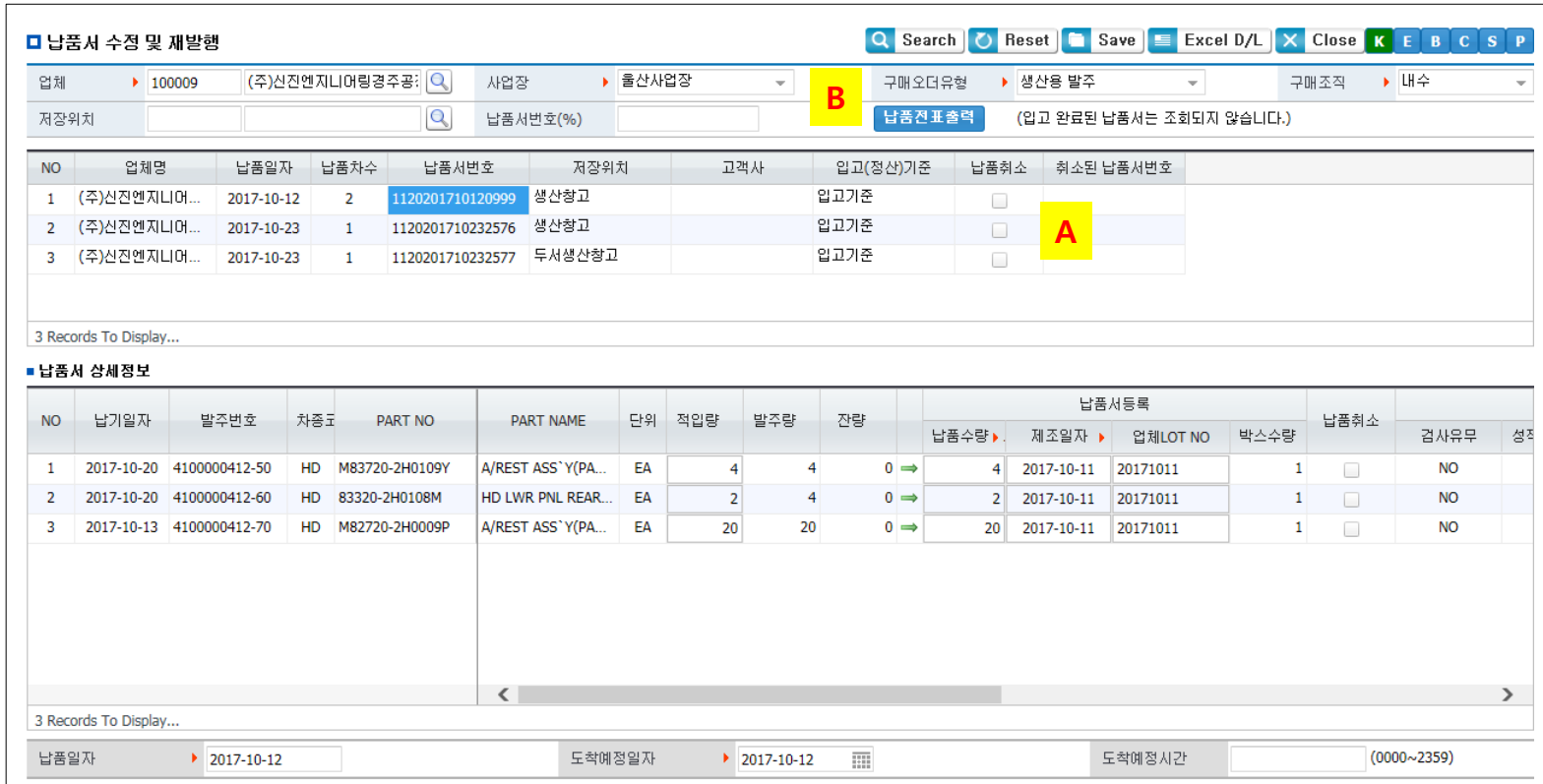

5. 주의 사항

A. 납품취소
- 납품취소는 최대 100건만 동시 취소 가능

B. 납품전표출력
- 선택한 납품전표가 검사성적서 등록 대상일 경우, 등록하지 않으면 출력 불가

■ 납품서 부품식별표 발행 (SUB-KD)

▶ Path : 자재관리 > 납품관리

Process	업체별 납품서 정보를 조회하고 부품식별표를 발행하는 화면

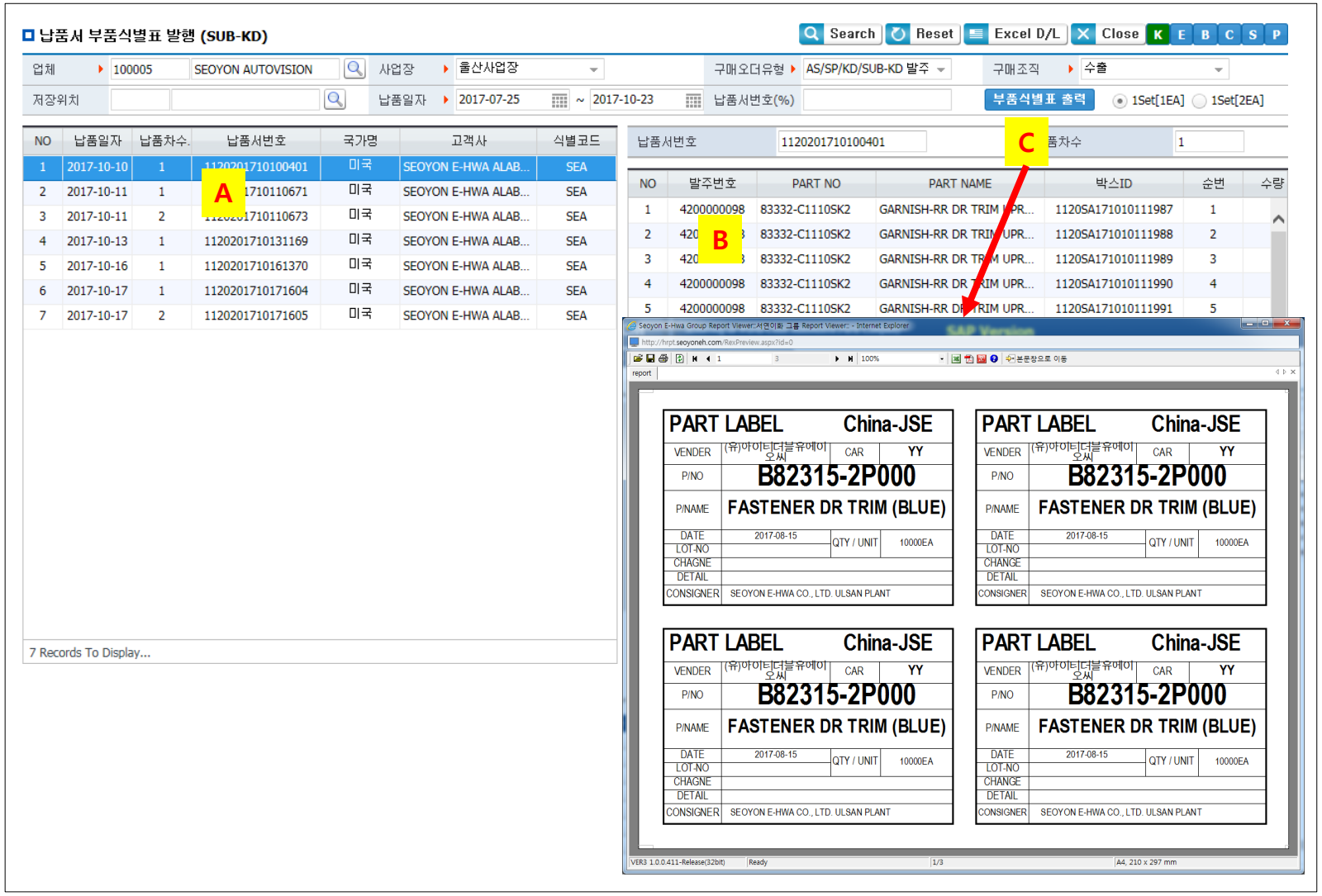

1. 납품서 그리드 설명

A. 조회 조건에 해당하는 납품서 목록을 조회
- 납품서 정보를 더블클릭하면 납품서에 대한 상세 정보가 조회

2. 납품서 상세 그리드 설명

B. 선택한 납품서 정보의 상세 정보가 조회

C. 선택한 납품서 번호의 부품식별표를 출력할 수 있는 화면 표시
- 1Set[1EA] : 각 1개 라벨이 1Set
- 1Set[2EA] : 동일한 2개 라벨이 1Set

■ 수기 부품식별표 발행 (SUB-KD)

▶ Path : 자재관리 > 납품관리

Process	구매 오더 정보에서 부품식별표를 수기 발행하는 화면

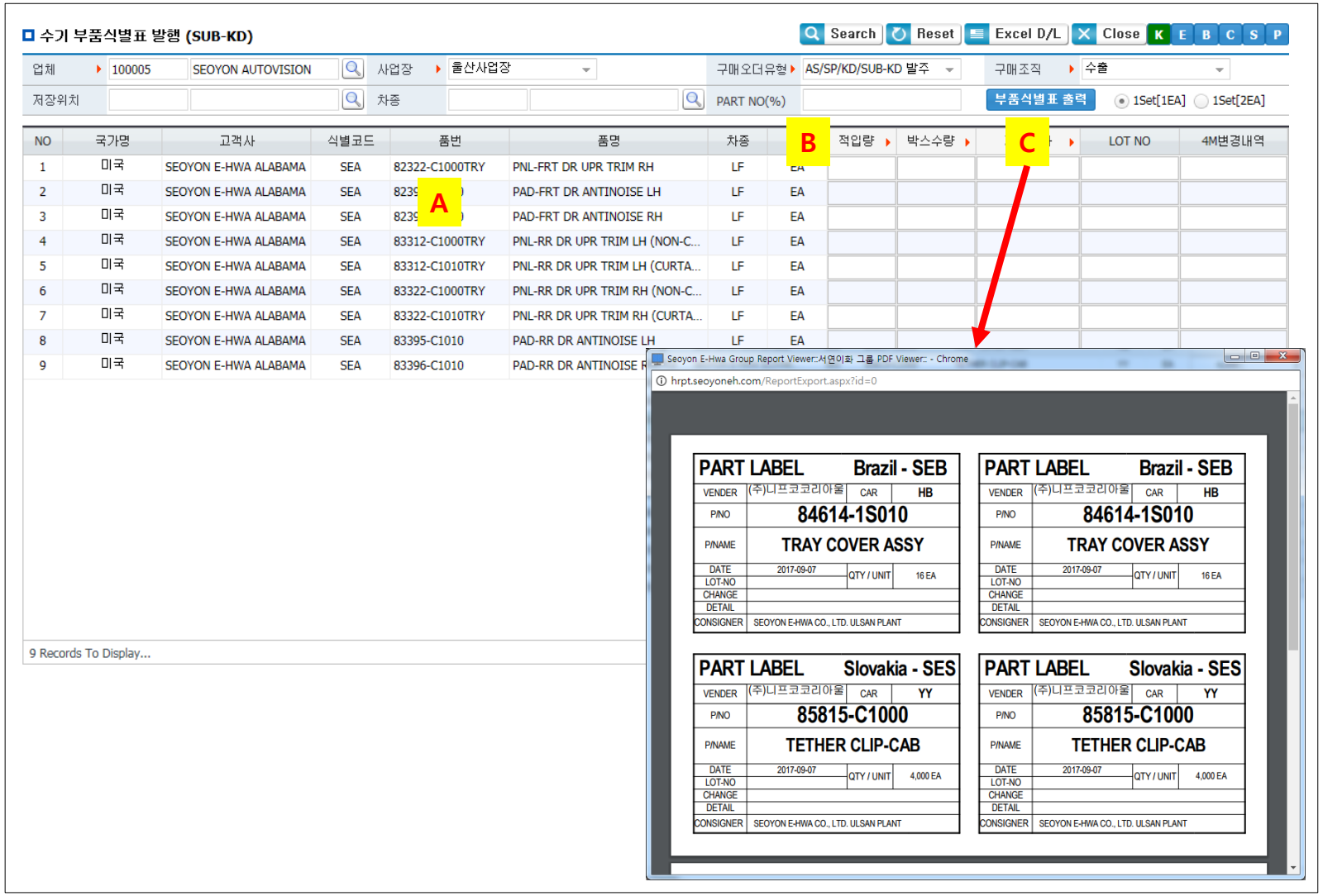

1. 그리드 설명

A. 최근 6개월 기준 발주 정보별 납품 잔량이 남은 정보를 표시

B. 기본 적입량과, 박스수량, 제조일자, LOT NO, 4M변경내역 작성

- 박스수량이 입력된 정보 기준으로 발행
- 적입량, 박스수량, 제조일자는 반드시 입력

2. 부품식별표 출력

C. 박스수량이 입력된 수 만큼 부품식별표를 발행

- 1Set[1EA] : 각 1개 라벨이 1Set
- 1Set[2EA] : 동일한 2개 라벨이 1Set

■ 납품서 입하 실적(납품전표재발행) - 집계

▶ Path : 자재관리 > 납품관리

Process	SAP 자재 입하정보를 조회하는 화면

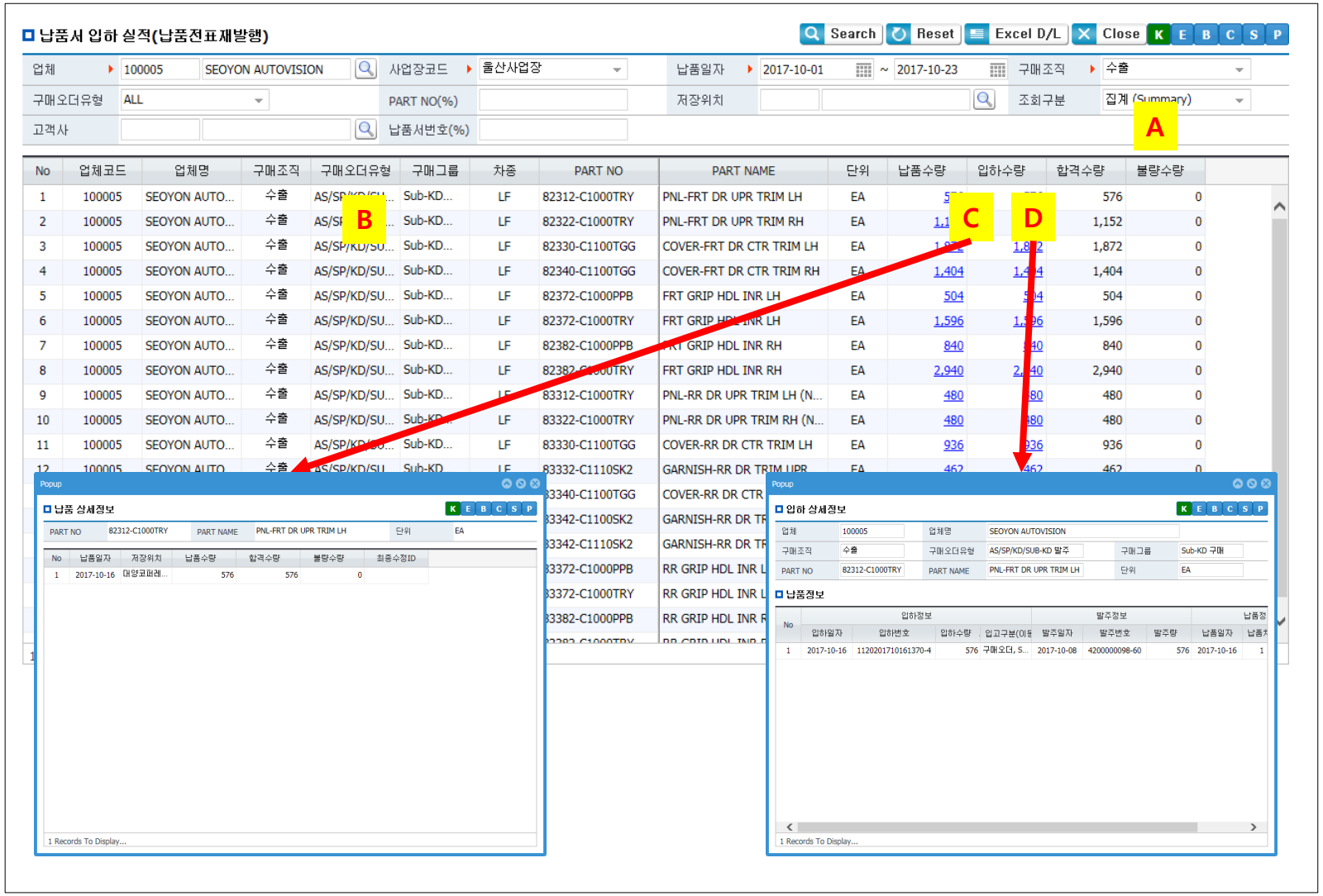

1. 조회 조건 설명

A. 조회구분

가. 집계 (Summary) : 조회 조건에 해당하는 집계 정보

나. 상세 (Detail) : 조회 조건에 해당하는 상세 정보

다. 취소 (Cancel) : 조회 조건에 해당하는 취소 정보

- 조회구분을 선택하면 그리드 정보가 변경

2. 집계 그리드 설명

B. 업체, 품번별 납품수량 대비 입하수량 집계 정보 조회

C. 납품수량 상세 팝업

- 선택한 품번의 납품 상세정보 현황 조회

D. 확정수량 상세 팝업

- 선택한 품번의 입하 상세정보 현황 조회

■ 납품서 입하 실적(납품전표재발행) – 상세/취소

▶ Path : 자재관리 > 납품관리

Process	SAP 자재 입하정보를 조회하는 화면

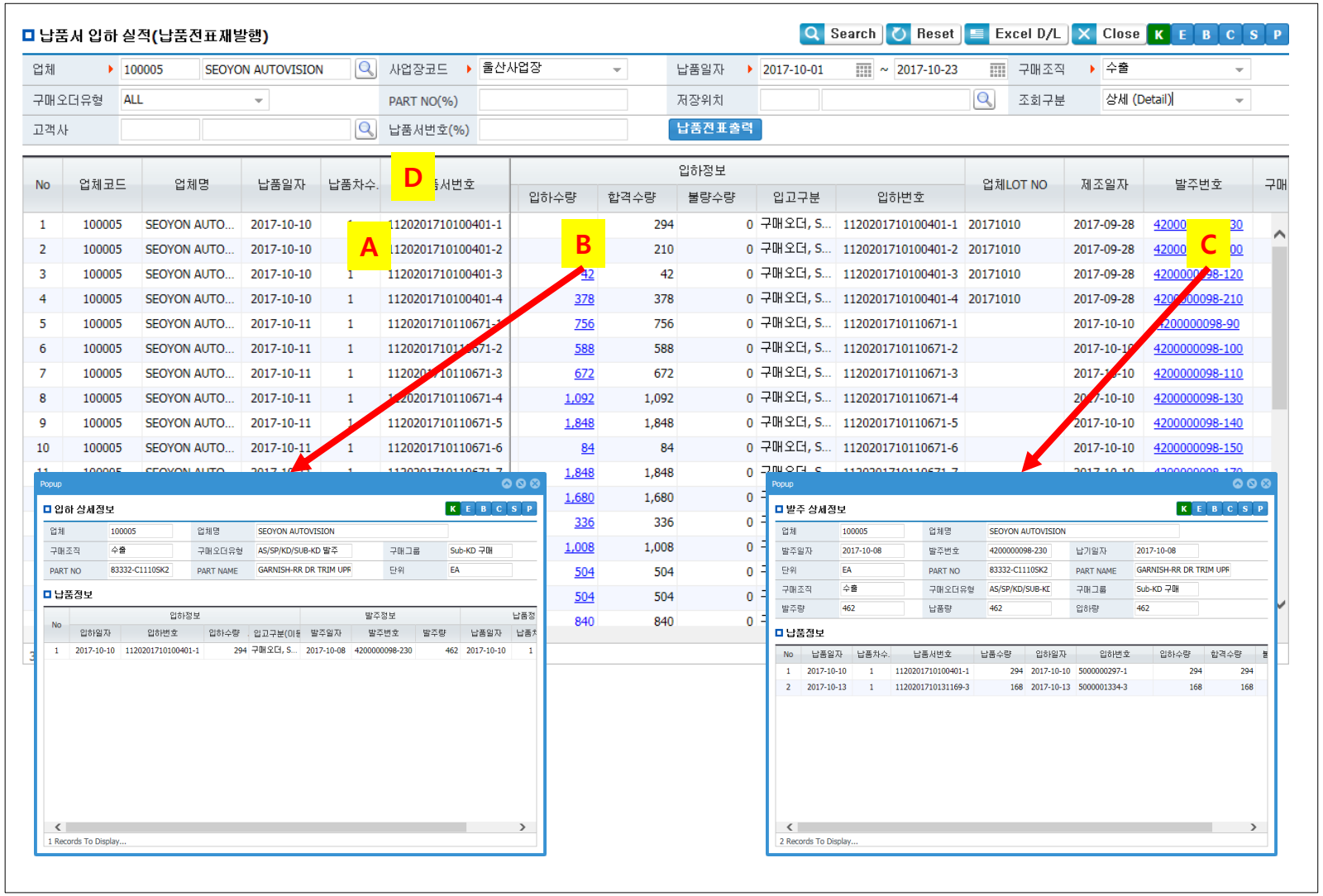

3. 상세/취소 그리드 설명

A. 납품서 기준 입하 상세 정보 조회

B. 입하수량 상세 팝업

- 선택한 품번의 입하 상세정보 현황 조회

C. 발주번호 상세 팝업

- 선택한 발주번호의 상세정보 현황 조회

4. 납품전표출력

D. 확정수량 상세 팝업

- 그리드에 마우스로 선택한 정보의 납품전표를 출력
- 상세 그리드에서만 가능

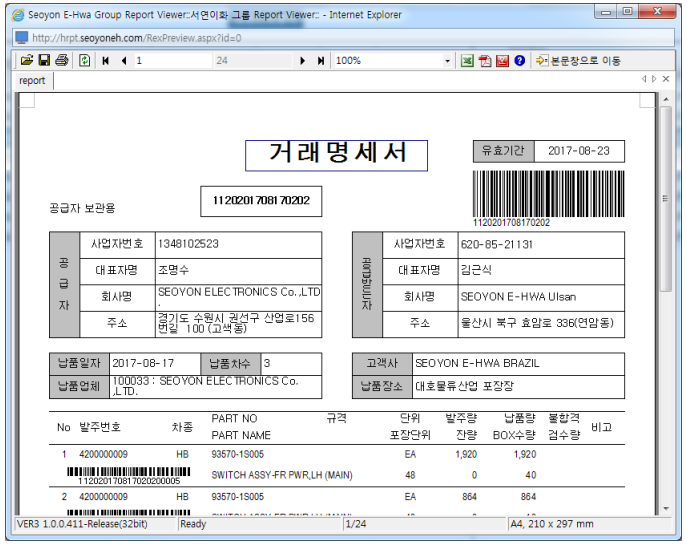

■ 납품서 미처리 현황

▶ Path : 자재관리 > 납품관리

Process	납품서 미처리 현황을 조회하는 화면

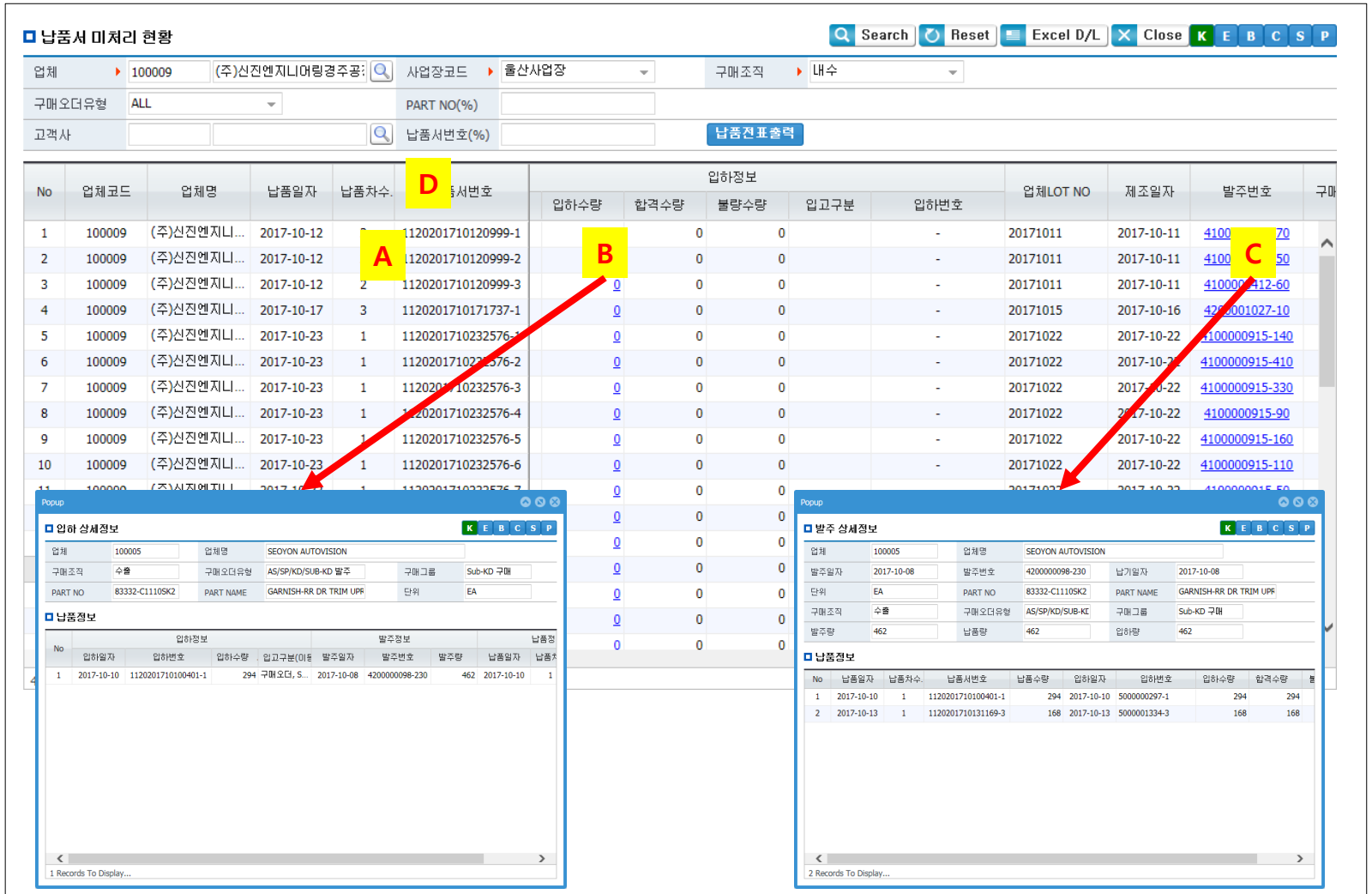

1. 그리드 설명

A. 납품서 기준 입하 상세 정보 조회

B. 입하수량 상세 팝업

- 선택한 품번의 입하 상세정보 현황 조회

C. 발주번호 상세 팝업

- 선택한 발주번호의 상세정보 현황 조회

2. 납품전표출력

D. 확정수량 상세 팝업

- 그리드에 마우스로 선택한 정보의 납품전표를 출력

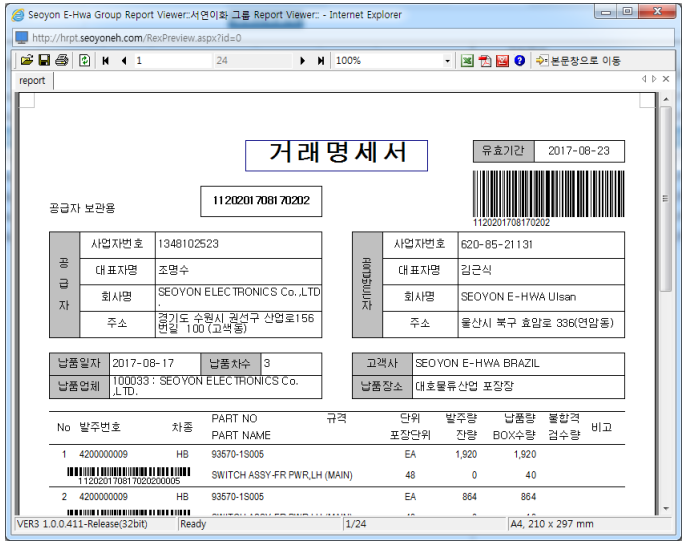

■ 발주대비 납품/입하 실적 - 집계

▶ Path : 자재관리 > 납품관리

Process	SAP 자재 발주 대비 납품/입하정보를 조회하는 화면

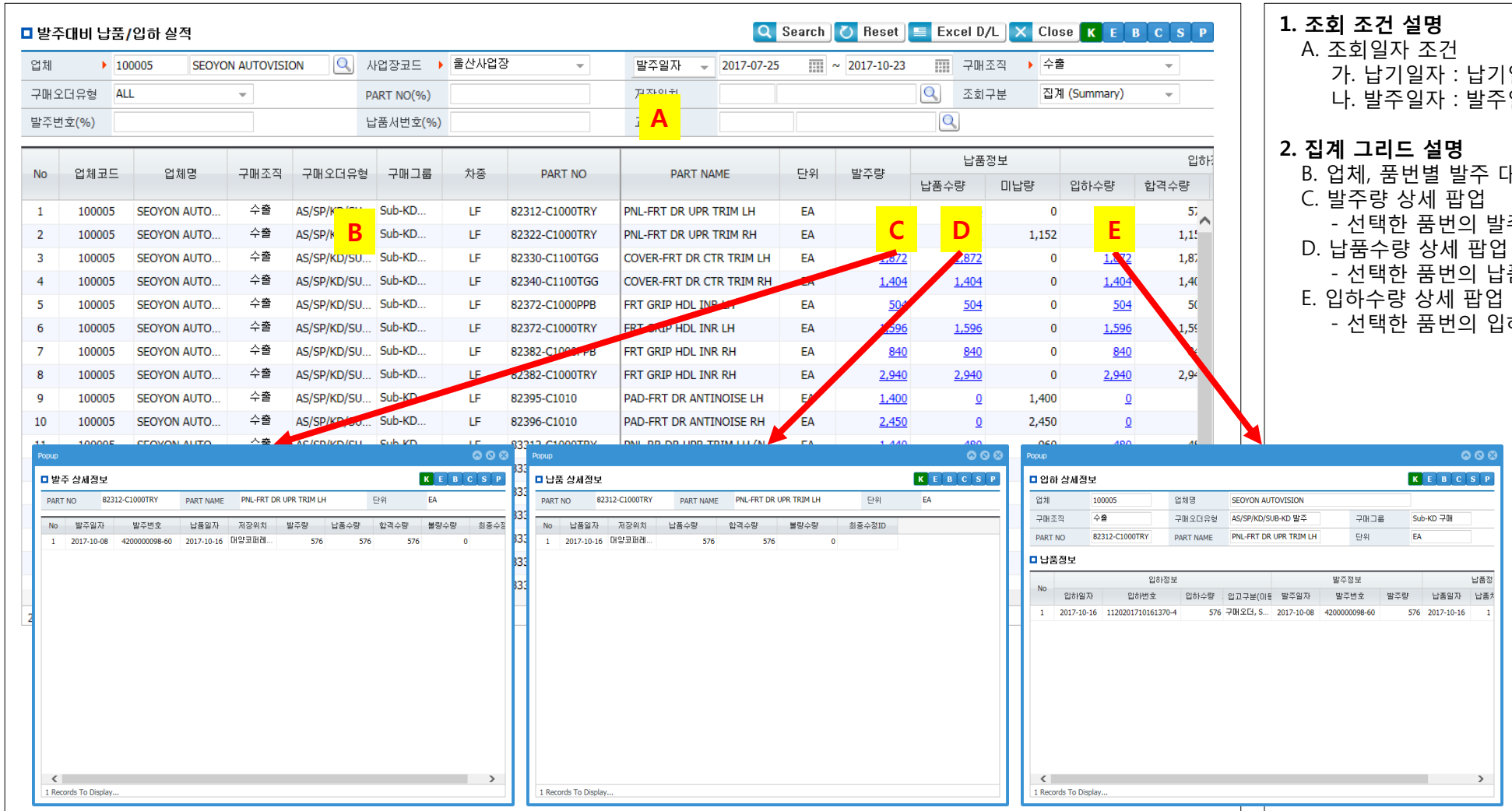

1. 조회 조건 설명

A. 조회일자 조건
- 가. 납기일자 : 납기일자 조건으로 조회
- 나. 발주일자 : 발주일자 조건으로 조회

2. 집계 그리드 설명

B. 업체, 품번별 발주 대비 납품/입하 실적 집계 조회

C. 발주량 상세 팝업
- 선택한 품번의 발주 상세정보 현황 조회

D. 납품수량 상세 팝업
- 선택한 품번의 납품 상세정보 현황 조회

E. 입하수량 상세 팝업
- 선택한 품번의 입하 상세정보 현황 조회

■ 발주대비 납품/입하 실적 – 상세/취소

▶ Path : 자재관리 > 납품관리

Process	SAP 자재 발주 대비 납품/입하정보를 조회하는 화면

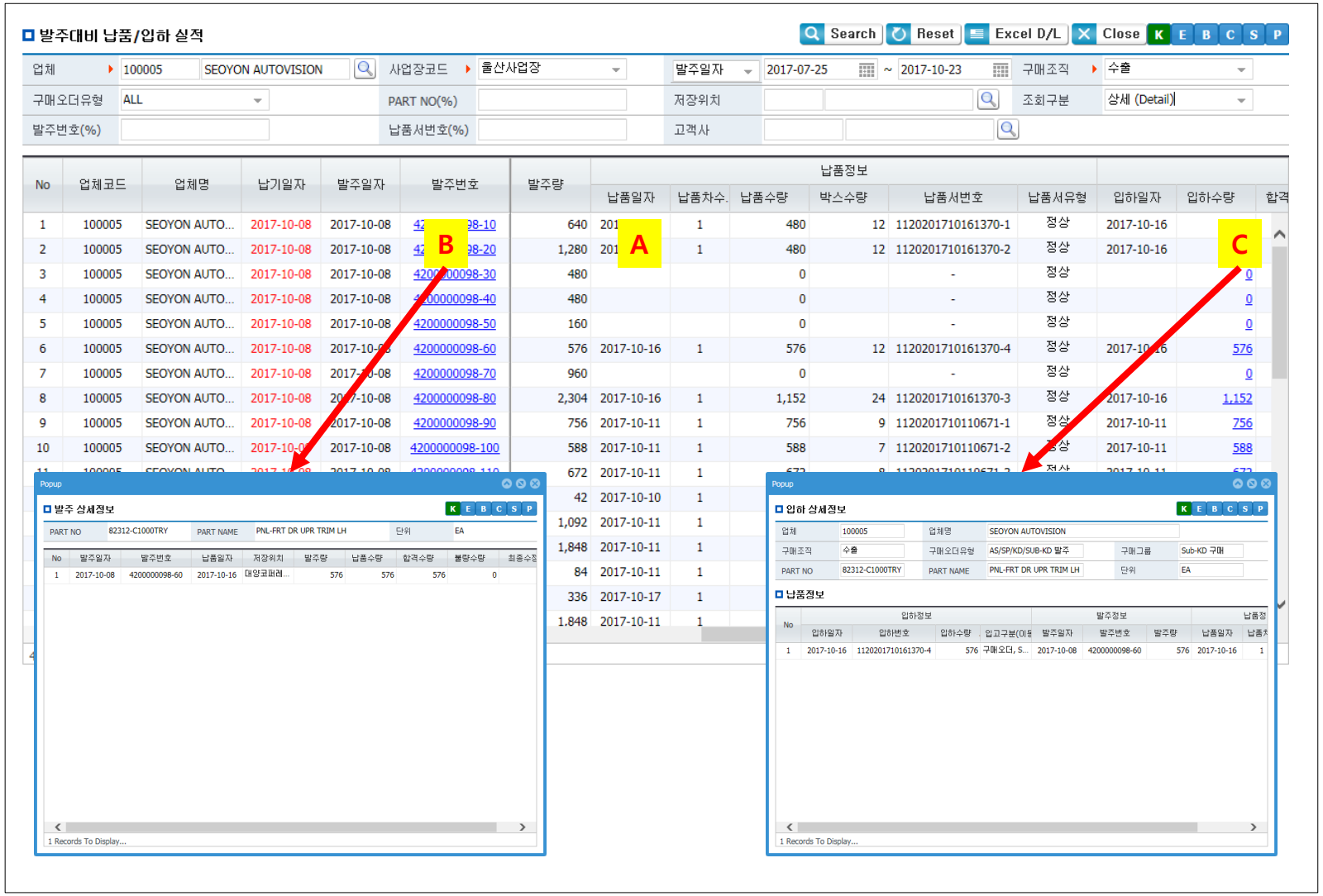

3. 상세/취소 그리드 설명

A. 발주번호 별 납품/입하 실적 상세 정보 조회

B. 발주번호 상세 팝업

- 선택한 발주번호의 상세정보 현황 조회

C. 입하수량 상세 팝업

- 선택한 품번의 입하 상세정보 현황 조회

■ SAP I/F 미처리현황

▶ Path : 자재관리 > 납품관리

Process	SAP I/F 중 SAP는 처리하였으나 SRM에서 처리 못한 부분을 정리

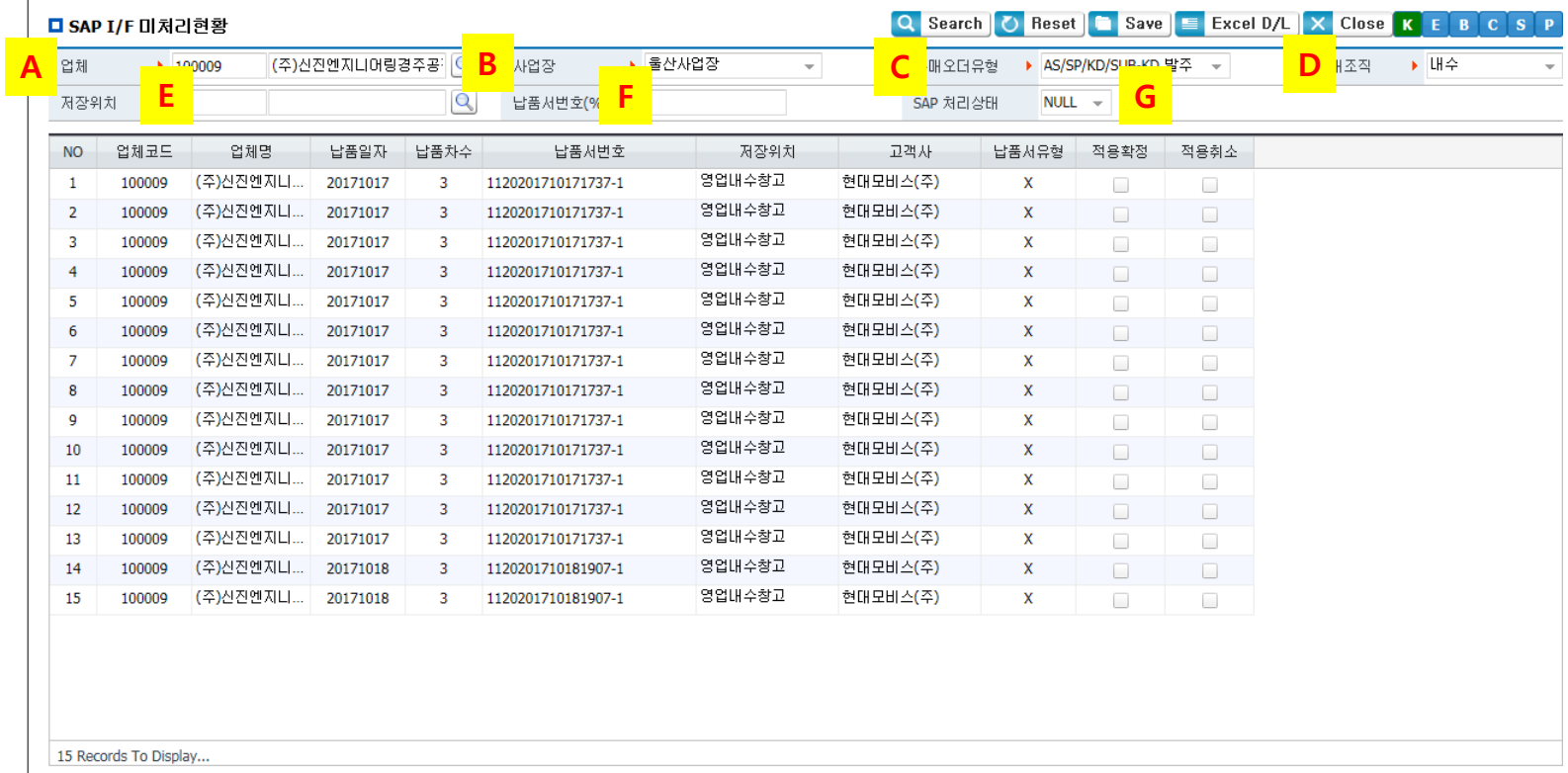

NO	업체코드	업체명	납품일자	납품차수	납품서번호	저장위치	고객사	납품서유형	적용확정	적용취소
1	100009	(주)신진엔지니...	20171017	3	1120201710171737-1	영업내수창고	현대모비스(주)	X		
2	100009	(주)신진엔지니...	20171017	3	1120201710171737-1	영업내수창고	현대모비스(주)	X		
3	100009	(주)신진엔지니...	20171017	3	1120201710171737-1	영업내수창고	현대모비스(주)	X		
4	100009	(주)신진엔지니...	20171017	3	1120201710171737-1	영업내수창고	현대모비스(주)	X		
5	100009	(주)신진엔지니...	20171017	3	1120201710171737-1	영업내수창고	현대모비스(주)	X		
6	100009	(주)신진엔지니...	20171017	3	1120201710171737-1	영업내수창고	현대모비스(주)	X		
7	100009	(주)신진엔지니...	20171017	3	1120201710171737-1	영업내수창고	현대모비스(주)	X		
8	100009	(주)신진엔지니...	20171017	3	1120201710171737-1	영업내수창고	현대모비스(주)	X		
9	100009	(주)신진엔지니...	20171017	3	1120201710171737-1	영업내수창고	현대모비스(주)	X		
10	100009	(주)신진엔지니...	20171017	3	1120201710171737-1	영업내수창고	현대모비스(주)	X		
11	100009	(주)신진엔지니...	20171017	3	1120201710171737-1	영업내수창고	현대모비스(주)	X		
12	100009	(주)신진엔지니...	20171017	3	1120201710171737-1	영업내수창고	현대모비스(주)	X		
13	100009	(주)신진엔지니...	20171017	3	1120201710171737-1	영업내수창고	현대모비스(주)	X		
14	100009	(주)신진엔지니...	20171018	3	1120201710181907-1	영업내수창고	현대모비스(주)	X		
15	100009	(주)신진엔지니...	20171018	3	1120201710181907-1	영업내수창고	현대모비스(주)	X		

1. 조회 조건 설명

A. 업체
- 사용자가 소속된 업체

B. 사업장
- 업체가 속한 사업장

C. 구매오더유형
가. 생산용 발주 : 당사 생산라인 투입용 원부자재
나. AS/SP/KD/SUB-KD발주 : 고객 납품용 상품 원부자재
다. 일반구매 발주 : 사무용품, 고정자산, 소모성자재 발주
라. 수입/장납기 발주 : 수입용 발주
마. OEM 직납상품 : 직납상품 품질검사용

D. 구매조직
가. 내수 : 당사 생산관리팀, 구매팀에서 매입하는 원부자재
나. 수출 : 당사 자재팀에서 매입하는 원부자재

E. 저장위치
- 당사 자재창고 정보, 납품 장소로 활용

F. 납품서번호
- 등록한 납품서번호(부분입력 가능)

G. SAP 처리상태
가. 성공 : SAP에서는 처리완료 되었으나,
SCM에 처리가 되지 않은 상태
나. NULL : SAP에서 오류가 발생하여
SCM에서도 처리가 되지 않은 상태

■ SAP I/F 미처리현황

▶ Path : 자재관리 > 납품관리

Process	SAP I/F 중 SAP는 처리하였으나 SRM에서 처리 못한 전표를 조회/재처리

SAP I/F 미처리현황

Search | Reset | Save | Excel D/L | Close | K E B C S P

업체	100009	(주)신진엔지니어링경주공	사업장	울산사업장	구매오더유형	AS/SP/KD/SUB-KD 발주	구매조직	내수
저장위치			납품서번호(%)		SAP 처리상태	NULL		

A B

NO	업체코드	업체명	납품일자	납품차수	납품서번호	저장위치	고객사	납품서유형	적용확정	적용취소
1	100009	(주)신진엔지니...	20171017	3	1120201710171737-1	영업내수창고	현대모비스(주)	X		
2	100009	(주)신진엔지니...	20171017	3	1120201710171737-1	영업내수창고	현대모비스(주)	X		
3	100009	(주)신진엔지니...	20171017	3	1120201710171737-1	영업내수창고	현대모비스(주)	X		
4	100009	(주)신진엔지니...	20171017	3	1120201710171737-1	영업내수창고	현대모비스(주)	X		
5	100009	(주)신진엔지니...	20171017	3	1120201710171737-1	영업내수창고	현대모비스(주)	X		
6	100009	(주)신진엔지니...	20171017	3	1120201710171737-1	영업내수창고	현대모비스(주)	X		
7	100009	(주)신진엔지니...	20171017	3	1120201710171737-1	영업내수창고	현대모비스(주)	X		
8	100009	(주)신진엔지니...	20171017	3	1120201710171737-1	영업내수창고	현대모비스(주)	X		
9	100009	(주)신진엔지니...	20171017	3	1120201710171737-1	영업내수창고	현대모비스(주)	X		
10	100009	(주)신진엔지니...	20171017	3	1120201710171737-1	영업내수창고	현대모비스(주)	X		
11	100009	(주)신진엔지니...	20171017	3	1120201710171737-1	영업내수창고	현대모비스(주)	X		
12	100009	(주)신진엔지니...	20171017	3	1120201710171737-1	영업내수창고	현대모비스(주)	X		
13	100009	(주)신진엔지니...	20171017	3	1120201710171737-1	영업내수창고	현대모비스(주)	X		
14	100009	(주)신진엔지니...	20171018	3	1120201710181907-1	영업내수창고	현대모비스(주)	X		
15	100009	(주)신진엔지니...	20171018	3	1120201710181907-1	영업내수창고	현대모비스(주)	X		

15 Records To Display...

2. 그리드 설명

A. 적용확정
- 선택한 납품전표를 처리
  (처리된 납품전표는 납품서 등록이나 수정에서 확인 가능)

B. 적용취소
- 선택한 납품전표는 SCM에 적용하지 않음

3. 주의 사항

- **반드시 먼저 SAP에서 처리여부를 확인해야 함**

■ 가입하 정보 조회

▶ Path : 자재관리 > 납품관리

Process	가입하 정보를 조회하는 화면

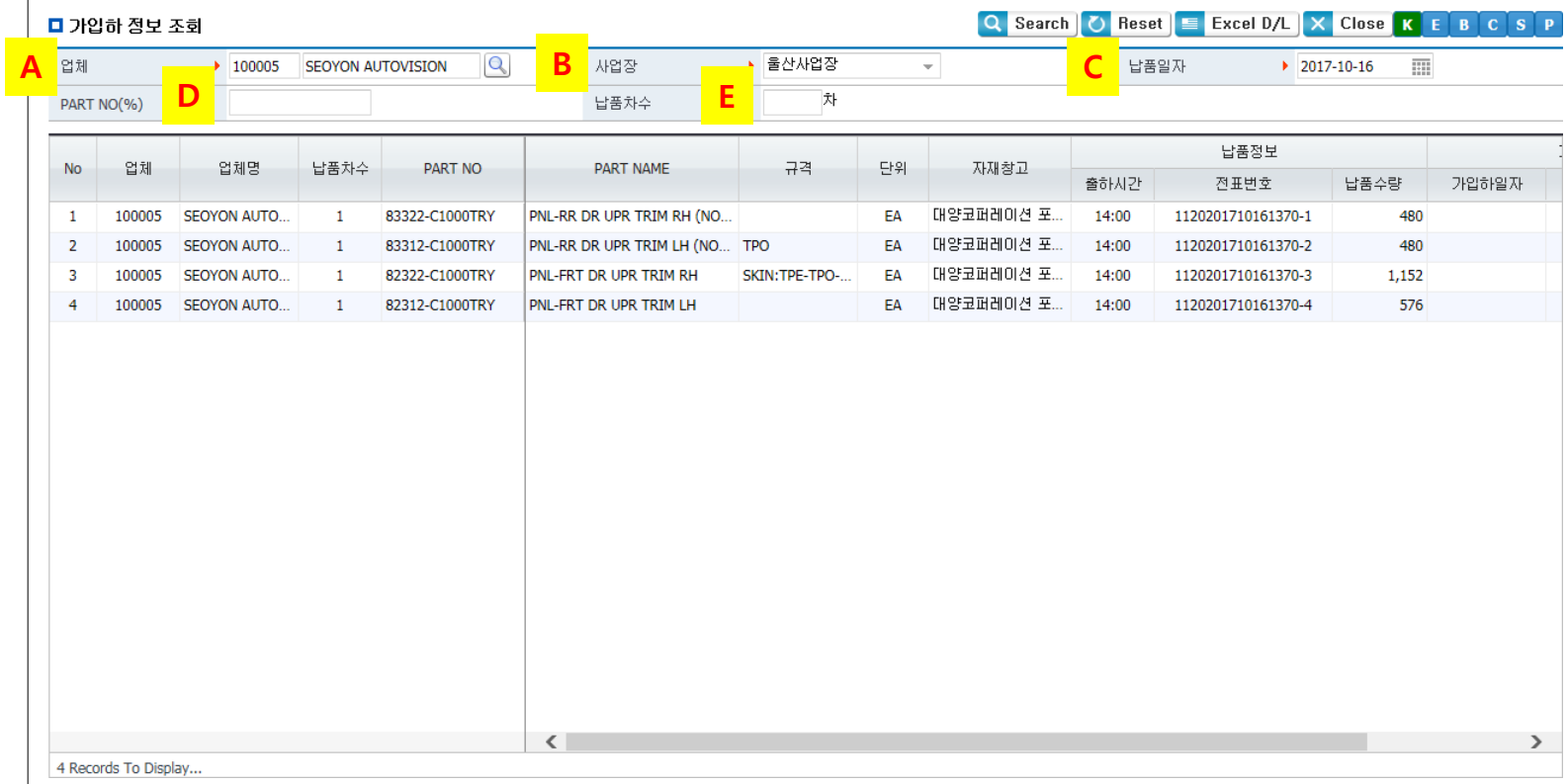

1. 조회 조건 설명

A. 업체
- 사용자가 소속된 업체

B. 사업장
- 업체가 속한 사업장

C. 납품일자
- 초기값은 현재 일로 설정

D. PART NO(%)
- 당사 관리 품번

E. 납품차수
- 당사 관리 납품차수

■ 일 입고 실적 - 집계

▶ Path : 자재관리 > 검수관리

Process	SAP 자재 입고정보를 조회하는 화면

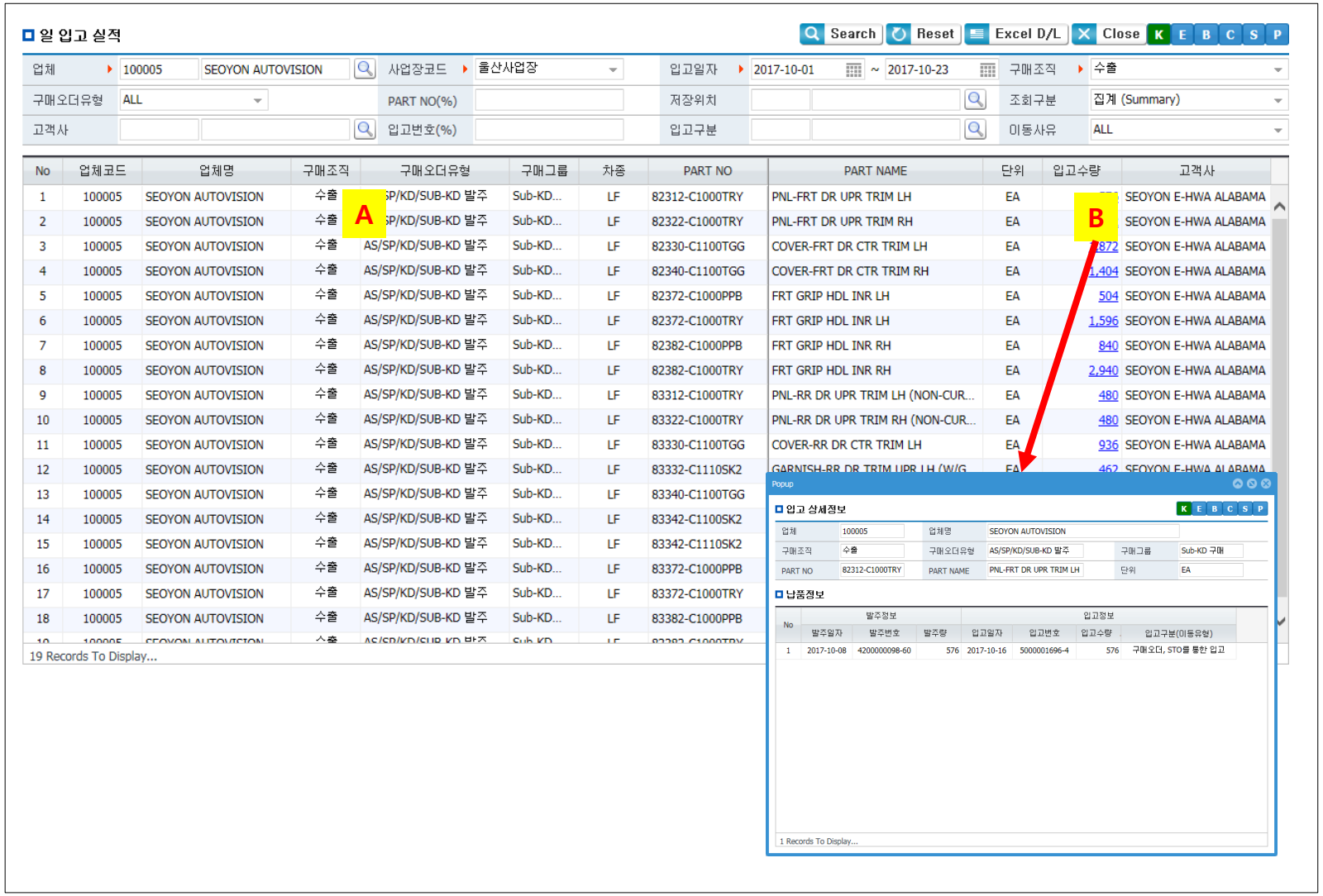

No	업체코드	업체명	구매조직	구매오더유형	구매그룹	차종	PART NO	PART NAME	단위	입고수량	고객사
1	100005	SEOYON AUTOVISION	수출	SP/KD/SUB-KD 발주	Sub-KD...	LF	82312-C1000TRY	PNL-FRT DR UPR TRIM LH	EA		SEOYON E-HWA ALABAMA
2	100005	SEOYON AUTOVISION	수출	SP/KD/SUB-KD 발주	Sub-KD...	LF	82322-C1000TRY	PNL-FRT DR UPR TRIM RH	EA		SEOYON E-HWA ALABAMA
3	100005	SEOYON AUTOVISION	수출	AS/SP/KD/SUB-KD 발주	Sub-KD...	LF	82330-C1100TGG	COVER-FRT DR CTR TRIM LH	EA	872	SEOYON E-HWA ALABAMA
4	100005	SEOYON AUTOVISION	수출	AS/SP/KD/SUB-KD 발주	Sub-KD...	LF	82340-C1100TGG	COVER-FRT DR CTR TRIM RH	EA	1,404	SEOYON E-HWA ALABAMA
5	100005	SEOYON AUTOVISION	수출	AS/SP/KD/SUB-KD 발주	Sub-KD...	LF	82372-C1000PPB	FRT GRIP HDL INR LH	EA	504	SEOYON E-HWA ALABAMA
6	100005	SEOYON AUTOVISION	수출	AS/SP/KD/SUB-KD 발주	Sub-KD...	LF	82372-C1000TRY	FRT GRIP HDL INR LH	EA	1,596	SEOYON E-HWA ALABAMA
7	100005	SEOYON AUTOVISION	수출	AS/SP/KD/SUB-KD 발주	Sub-KD...	LF	82382-C1000PPB	FRT GRIP HDL INR RH	EA	840	SEOYON E-HWA ALABAMA
8	100005	SEOYON AUTOVISION	수출	AS/SP/KD/SUB-KD 발주	Sub-KD...	LF	82382-C1000TRY	FRT GRIP HDL INR RH	EA	2,940	SEOYON E-HWA ALABAMA
9	100005	SEOYON AUTOVISION	수출	AS/SP/KD/SUB-KD 발주	Sub-KD...	LF	83312-C1000TRY	PNL-RR DR UPR TRIM LH (NON-CUR...	EA	480	SEOYON E-HWA ALABAMA
10	100005	SEOYON AUTOVISION	수출	AS/SP/KD/SUB-KD 발주	Sub-KD...	LF	83322-C1000TRY	PNL-RR DR UPR TRIM RH (NON-CUR...	EA	480	SEOYON E-HWA ALABAMA
11	100005	SEOYON AUTOVISION	수출	AS/SP/KD/SUB-KD 발주	Sub-KD...	LF	83330-C1100TGG	COVER-RR DR CTR TRIM LH	EA	936	SEOYON E-HWA ALABAMA
12	100005	SEOYON AUTOVISION	수출	AS/SP/KD/SUB-KD 발주	Sub-KD...	LF	83332-C1110SK2	GARNISH-RR DR TRIM UPR LH (W/G	EA	462	SEOYON E-HWA ALABAMA
13	100005	SEOYON AUTOVISION	수출	AS/SP/KD/SUB-KD 발주	Sub-KD...	LF	83340-C1100TGG				
14	100005	SEOYON AUTOVISION	수출	AS/SP/KD/SUB-KD 발주	Sub-KD...	LF	83342-C1100SK2				
15	100005	SEOYON AUTOVISION	수출	AS/SP/KD/SUB-KD 발주	Sub-KD...	LF	83342-C1110SK2				
16	100005	SEOYON AUTOVISION	수출	AS/SP/KD/SUB-KD 발주	Sub-KD...	LF	83372-C1000PPB				
17	100005	SEOYON AUTOVISION	수출	AS/SP/KD/SUB-KD 발주	Sub-KD...	LF	83372-C1000TRY				
18	100005	SEOYON AUTOVISION	수출	AS/SP/KD/SUB-KD 발주	Sub-KD...	LF	83382-C1000PPB				

1. 집계 그리드 설명

A. 업체, 품번별 입고 집계 정보 조회

B. 입고수량 상세 팝업

- 선택한 품번의 입고 상세정보 현황 조회

■ 일 입고 실적 – 상세

▶ Path : 자재관리 > 검수관리

Process	SAP 자재 입고정보를 조회하는 화면

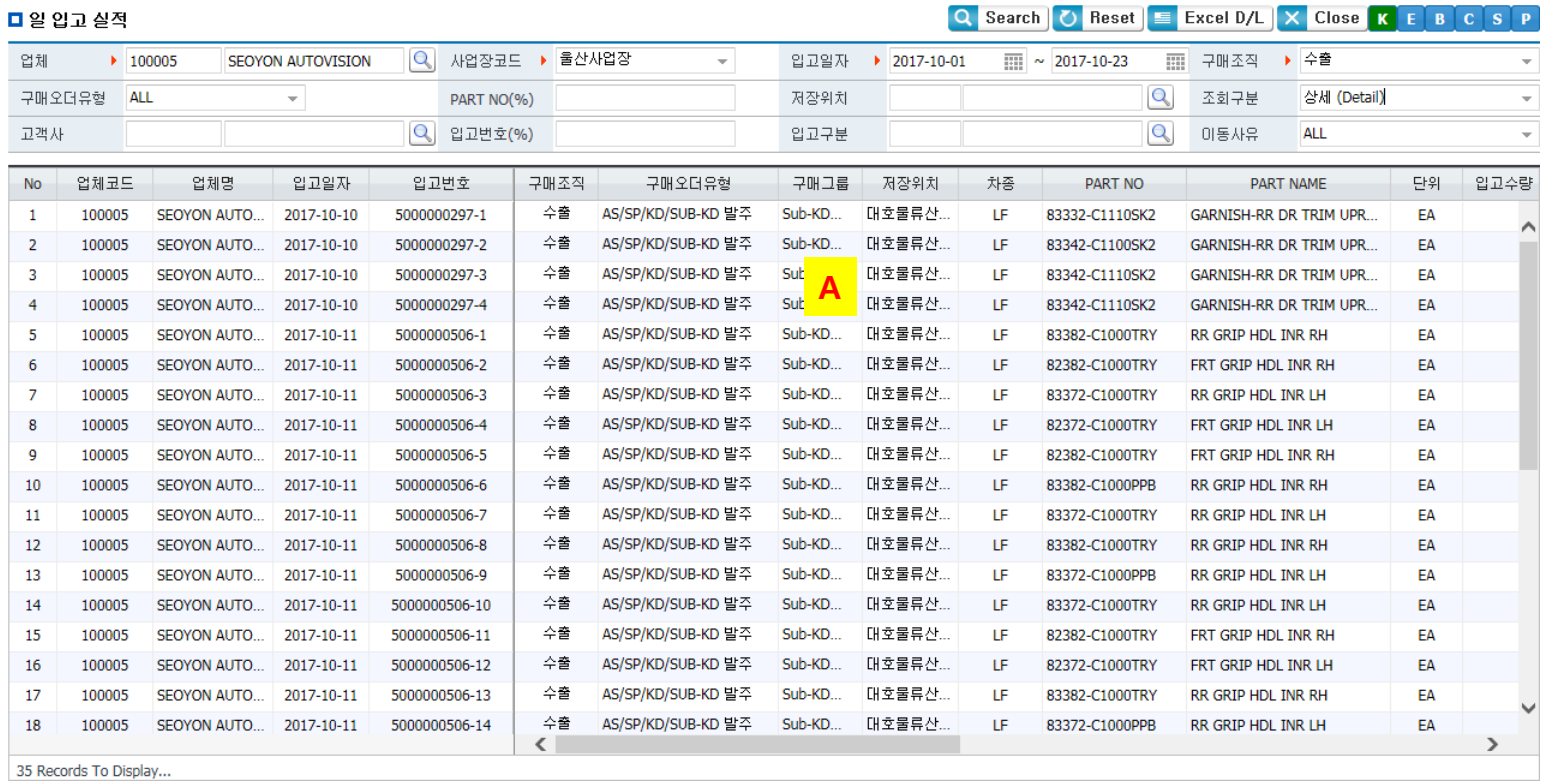

No	업체코드	업체명	입고일자	입고번호	구매조직	구매오더유형	구매그룹	저장위치	차종	PART NO	PART NAME	단위	입고수량
1	100005	SEOYON AUTO...	2017-10-10	5000000297-1	수출	AS/SP/KD/SUB-KD 발주	Sub-KD...	대호물류산...	LF	83332-C1110SK2	GARNISH-RR DR TRIM UPR...	EA	
2	100005	SEOYON AUTO...	2017-10-10	5000000297-2	수출	AS/SP/KD/SUB-KD 발주	Sub-KD...	대호물류산...	LF	83342-C1100SK2	GARNISH-RR DR TRIM UPR...	EA	
3	100005	SEOYON AUTO...	2017-10-10	5000000297-3	수출	AS/SP/KD/SUB-KD 발주	Sub	대호물류산...	LF	83342-C1110SK2	GARNISH-RR DR TRIM UPR...	EA	
4	100005	SEOYON AUTO...	2017-10-10	5000000297-4	수출	AS/SP/KD/SUB-KD 발주	Sub	대호물류산...	LF	83342-C1110SK2	GARNISH-RR DR TRIM UPR...	EA	
5	100005	SEOYON AUTO...	2017-10-11	5000000506-1	수출	AS/SP/KD/SUB-KD 발주	Sub-KD...	대호물류산...	LF	83382-C1000TRY	RR GRIP HDL INR RH	EA	
6	100005	SEOYON AUTO...	2017-10-11	5000000506-2	수출	AS/SP/KD/SUB-KD 발주	Sub-KD...	대호물류산...	LF	82382-C1000TRY	FRT GRIP HDL INR RH	EA	
7	100005	SEOYON AUTO...	2017-10-11	5000000506-3	수출	AS/SP/KD/SUB-KD 발주	Sub-KD...	대호물류산...	LF	83372-C1000TRY	RR GRIP HDL INR LH	EA	
8	100005	SEOYON AUTO...	2017-10-11	5000000506-4	수출	AS/SP/KD/SUB-KD 발주	Sub-KD...	대호물류산...	LF	82372-C1000TRY	FRT GRIP HDL INR LH	EA	
9	100005	SEOYON AUTO...	2017-10-11	5000000506-5	수출	AS/SP/KD/SUB-KD 발주	Sub-KD...	대호물류산...	LF	82382-C1000TRY	FRT GRIP HDL INR RH	EA	
10	100005	SEOYON AUTO...	2017-10-11	5000000506-6	수출	AS/SP/KD/SUB-KD 발주	Sub-KD...	대호물류산...	LF	83382-C1000PPB	RR GRIP HDL INR RH	EA	
11	100005	SEOYON AUTO...	2017-10-11	5000000506-7	수출	AS/SP/KD/SUB-KD 발주	Sub-KD...	대호물류산...	LF	83372-C1000TRY	RR GRIP HDL INR LH	EA	
12	100005	SEOYON AUTO...	2017-10-11	5000000506-8	수출	AS/SP/KD/SUB-KD 발주	Sub-KD...	대호물류산...	LF	83382-C1000TRY	RR GRIP HDL INR RH	EA	
13	100005	SEOYON AUTO...	2017-10-11	5000000506-9	수출	AS/SP/KD/SUB-KD 발주	Sub-KD...	대호물류산...	LF	83372-C1000PPB	RR GRIP HDL INR LH	EA	
14	100005	SEOYON AUTO...	2017-10-11	5000000506-10	수출	AS/SP/KD/SUB-KD 발주	Sub-KD...	대호물류산...	LF	83372-C1000TRY	RR GRIP HDL INR LH	EA	
15	100005	SEOYON AUTO...	2017-10-11	5000000506-11	수출	AS/SP/KD/SUB-KD 발주	Sub-KD...	대호물류산...	LF	82382-C1000TRY	FRT GRIP HDL INR RH	EA	
16	100005	SEOYON AUTO...	2017-10-11	5000000506-12	수출	AS/SP/KD/SUB-KD 발주	Sub-KD...	대호물류산...	LF	82372-C1000TRY	FRT GRIP HDL INR LH	EA	
17	100005	SEOYON AUTO...	2017-10-11	5000000506-13	수출	AS/SP/KD/SUB-KD 발주	Sub-KD...	대호물류산...	LF	83382-C1000TRY	RR GRIP HDL INR RH	EA	
18	100005	SEOYON AUTO...	2017-10-11	5000000506-14	수출	AS/SP/KD/SUB-KD 발주	Sub-KD...	대호물류산...	LF	83372-C1000PPB	RR GRIP HDL INR LH	EA	

2. 상세 그리드 설명

A. 입고번호 기준의 입고 상세 정보를 조회

■ 월별 검수 실적

▶ Path : 자재관리 > 검수관리

Process	월별 검수실적을 조회하는 화면

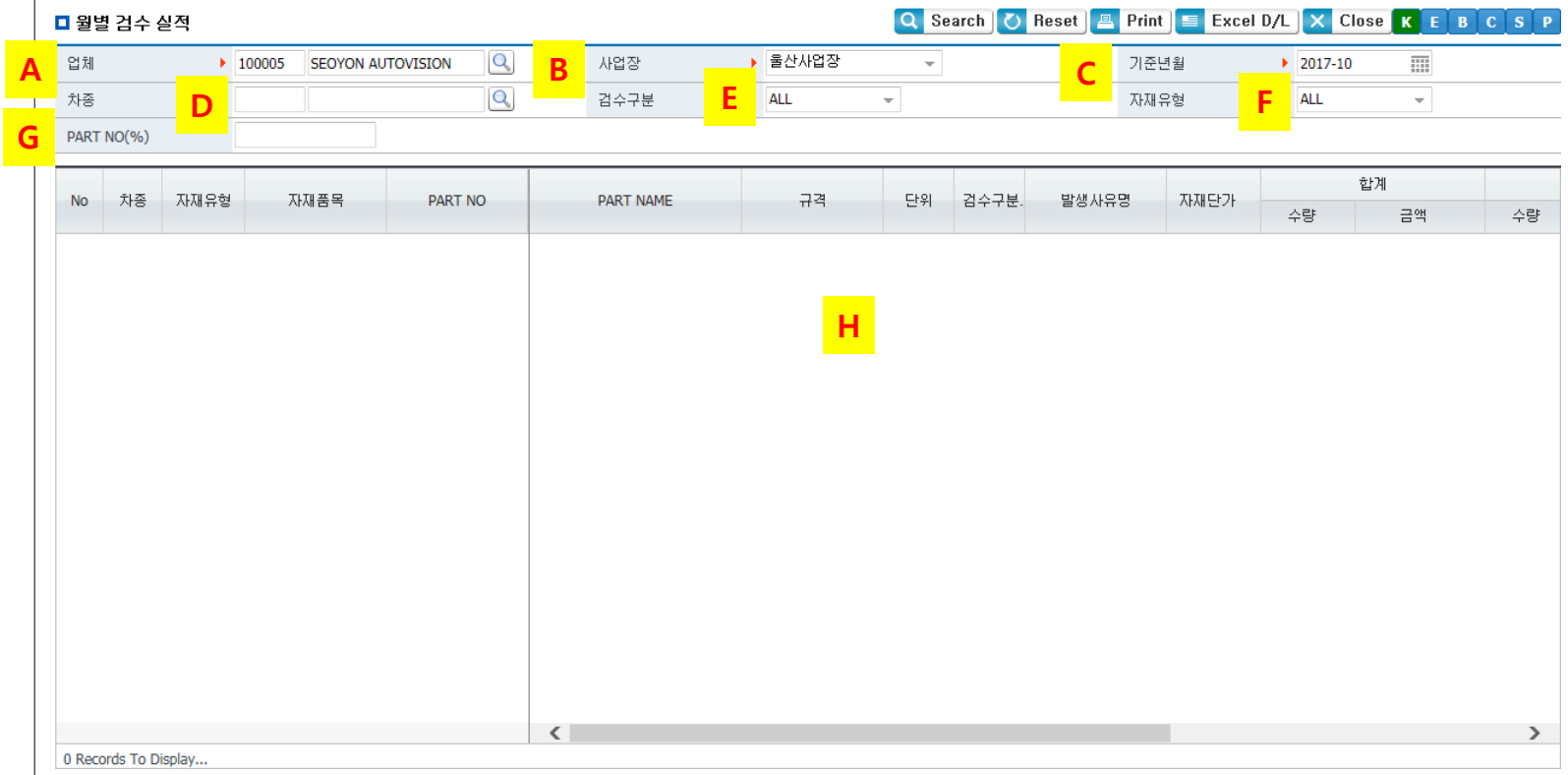

1. 조회 조건 설명

A. 업체
- 사용자가 소속된 업체

B. 사업장
- 업체가 속한 사업장

C. 기준년월
- 초기값은 현재 월로 설정

D. 차종
- 조회하려는 차종

E. 검수구분
가. ALL
나. 내수
다. 수출

F. 자재유형
가. ALL
나. MIP
다. 사급
라. 상품

G. PART NO(%)
- 당사 관리 품번

2. 그리드 설명

H. 검수실적 데이터

■ 종합거래내역 (FI)

▶ Path : 자재관리 > 종합거래내역

Process	종합거래내역(FI)을 조회하는 화면

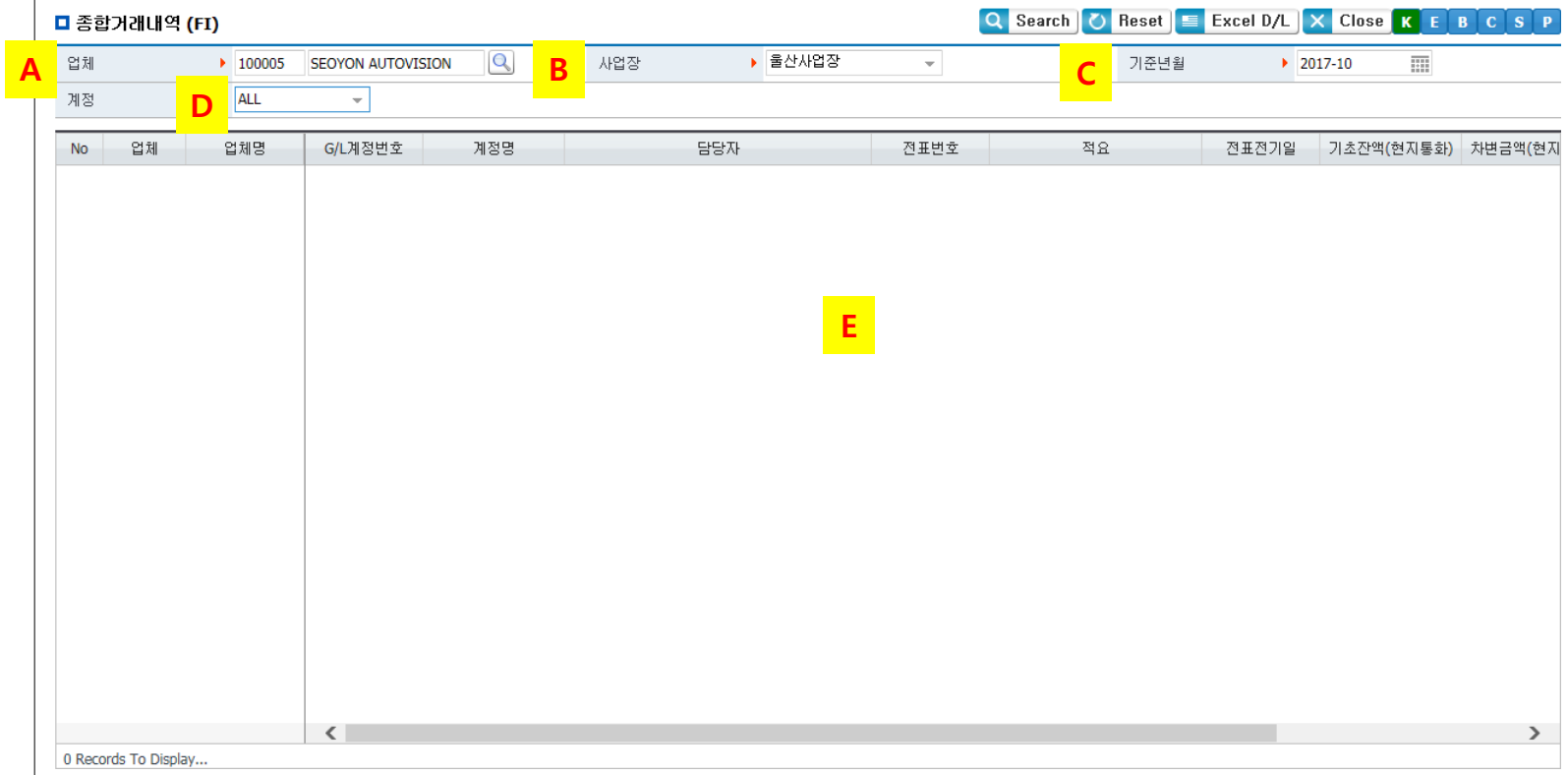

1. 조회 조건 설명

A. 업체
- 사용자가 소속된 업체

B. 사업장
- 업체가 속한 사업장

C. 기준년월
- 초기값은 현재 월로 설정

D. 계정
가. ALL
나. 외상매입금
다. 미지급금

2. 그리드 설명

H. 종합거래내역(FI) 데이터

■ 직서열 투입계획

▶ Path : 자재관리 > 직서열관리

Process	직서열 투입계획을 조회하는 화면

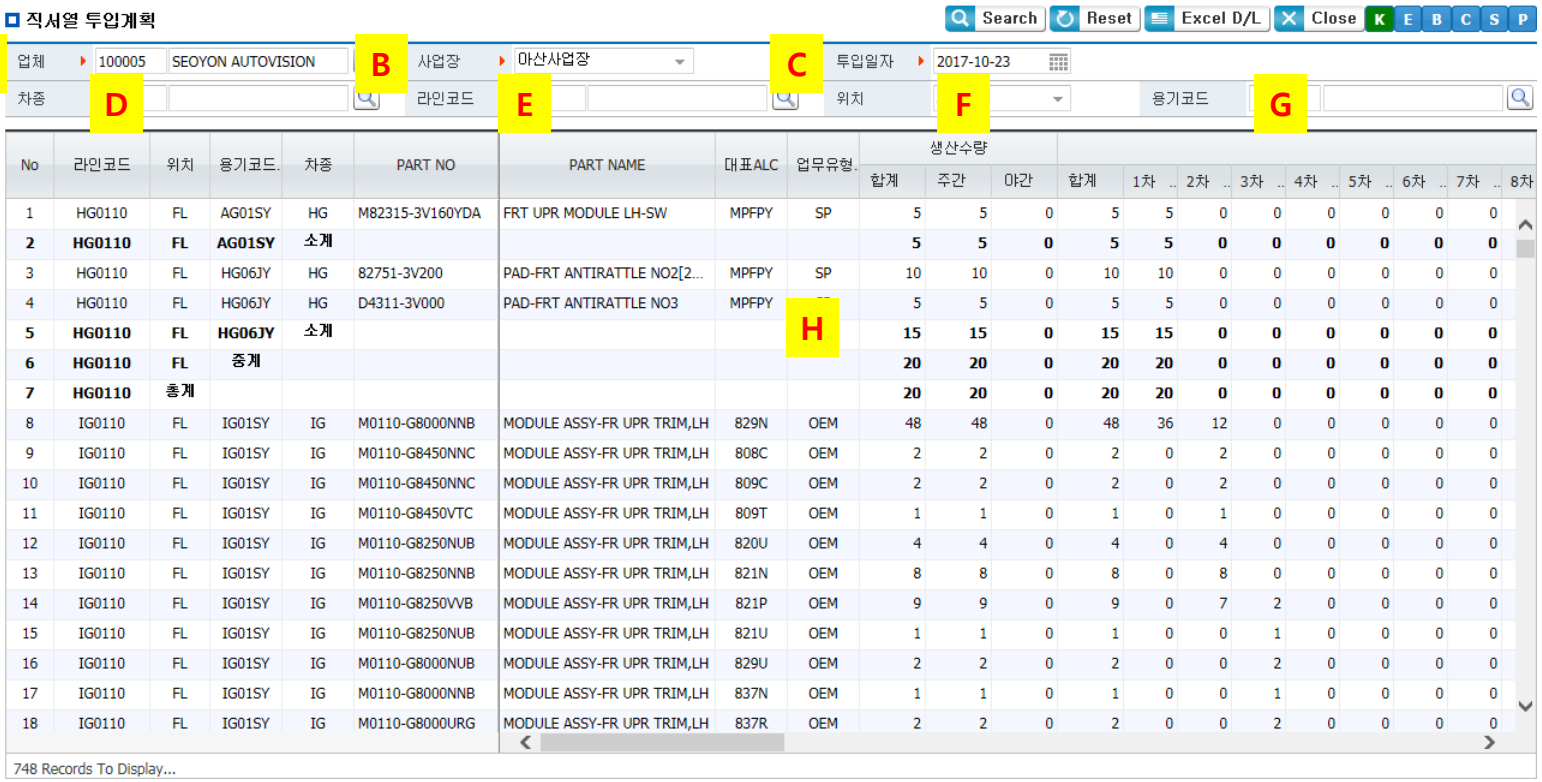

No	라인코드	위치	용기코드	차종	PART NO	PART NAME	대표ALC	업무유형	생산수량 합계	주간	야간	합계	1차	2차	3차	4차	5차	6차	7차	8차
1	HG0110	FL	AG01SY	HG	M82315-3V160YDA	FRT UPR MODULE LH-SW	MPFPY	SP	5	5	0	5	5	0	0	0	0	0	0	
2	**HG0110**	**FL**	**AG01SY**	**소계**					**5**	**5**	**0**	**5**	**5**	**0**	**0**	**0**	**0**	**0**	**0**	
3	HG0110	FL	HG06JY	HG	82751-3V200	PAD-FRT ANTIRATTLE NO2[2...	MPFPY	SP	10	10	0	10	10	0	0	0	0	0	0	
4	HG0110	FL	HG06JY	HG	D4311-3V000	PAD-FRT ANTIRATTLE NO3	MPFPY		5	5	0	5	5	0	0	0	0	0	0	
5	**HG0110**	**FL**	**HG06JY**	**소계**					**15**	**15**	**0**	**15**	**15**	**0**	**0**	**0**	**0**	**0**	**0**	
6	**HG0110**	**FL**	**중계**						**20**	**20**	**0**	**20**	**20**	**0**	**0**	**0**	**0**	**0**	**0**	
7	**HG0110**	**총계**							**20**	**20**	**0**	**20**	**20**	**0**	**0**	**0**	**0**	**0**	**0**	
8	IG0110	FL	IG01SY	IG	M0110-G8000NNB	MODULE ASSY-FR UPR TRIM,LH	829N	OEM	48	48	0	48	36	12	0	0	0	0	0	
9	IG0110	FL	IG01SY	IG	M0110-G8450NNC	MODULE ASSY-FR UPR TRIM,LH	808C	OEM	2	2	0	2	0	2	0	0	0	0	0	
10	IG0110	FL	IG01SY	IG	M0110-G8450NNC	MODULE ASSY-FR UPR TRIM,LH	809C	OEM	2	2	0	2	0	2	0	0	0	0	0	
11	IG0110	FL	IG01SY	IG	M0110-G8450VTC	MODULE ASSY-FR UPR TRIM,LH	809T	OEM	1	1	0	1	0	1	0	0	0	0	0	
12	IG0110	FL	IG01SY	IG	M0110-G8250NUB	MODULE ASSY-FR UPR TRIM,LH	820U	OEM	4	4	0	4	0	4	0	0	0	0	0	
13	IG0110	FL	IG01SY	IG	M0110-G8250NNB	MODULE ASSY-FR UPR TRIM,LH	821N	OEM	8	8	0	8	0	8	0	0	0	0	0	
14	IG0110	FL	IG01SY	IG	M0110-G8250VVB	MODULE ASSY-FR UPR TRIM,LH	821P	OEM	9	9	0	9	0	7	2	0	0	0	0	
15	IG0110	FL	IG01SY	IG	M0110-G8250NUB	MODULE ASSY-FR UPR TRIM,LH	821U	OEM	1	1	0	1	0	0	1	0	0	0	0	
16	IG0110	FL	IG01SY	IG	M0110-G8000NUB	MODULE ASSY-FR UPR TRIM,LH	829U	OEM	2	2	0	2	0	0	2	0	0	0	0	
17	IG0110	FL	IG01SY	IG	M0110-G8000NNB	MODULE ASSY-FR UPR TRIM,LH	837N	OEM	1	1	0	1	0	0	1	0	0	0	0	
18	IG0110	FL	IG01SY	IG	M0110-G8000URG	MODULE ASSY-FR UPR TRIM,LH	837R	OEM	2	2	0	2	0	0	2	0	0	0	0	

1. 조회 조건 설명

A. 업체
- 사용자가 소속된 업체

B. 사업장
- 업체가 속한 사업장

C. 투입일자
- 초기값은 현재 일로 설정

D. 차종
- 조회하려는 차종

E. 라인코드
- 당사 라인 코드

F. 위치
가. ALL
나. FL
다. FR
라. RL
마. RR

G. 라인코드
- 당사 용기 코드

2. 그리드 설명

H. 직서열 투입계획 데이터

■ 직서열 투입계획(두서공장)

▶ Path : 자재관리 > 직서열관리

Process	직서열 투입계획(두서공장)을 조회하는 화면

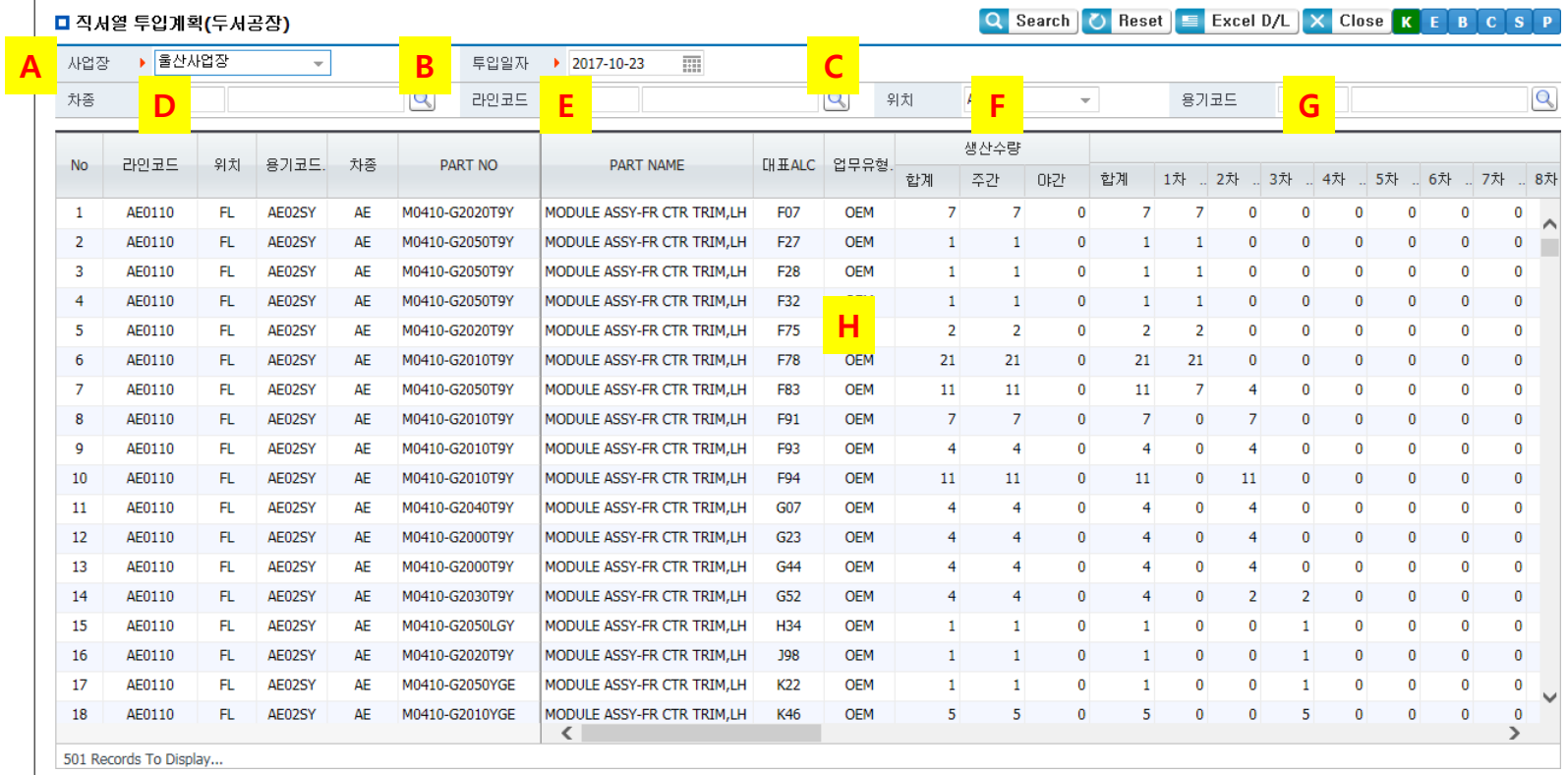

No	라인코드	위치	용기코드	차종	PART NO	PART NAME	대표ALC	업무유형	생산수량 합계	주간	야간	합계	1차	2차	3차	4차	5차	6차	7차	8차
1	AE0110	FL	AE02SY	AE	M0410-G2020T9Y	MODULE ASSY-FR CTR TRIM,LH	F07	OEM	7	7	0	7	7	0	0	0	0	0	0	
2	AE0110	FL	AE02SY	AE	M0410-G2050T9Y	MODULE ASSY-FR CTR TRIM,LH	F27	OEM	1	1	0	1	1	0	0	0	0	0	0	
3	AE0110	FL	AE02SY	AE	M0410-G2050T9Y	MODULE ASSY-FR CTR TRIM,LH	F28	OEM	1	1	0	1	1	0	0	0	0	0	0	
4	AE0110	FL	AE02SY	AE	M0410-G2050T9Y	MODULE ASSY-FR CTR TRIM,LH	F32	OEM	1	1	0	1	1	0	0	0	0	0	0	
5	AE0110	FL	AE02SY	AE	M0410-G2020T9Y	MODULE ASSY-FR CTR TRIM,LH	F75	OEM	2	2	0	2	2	0	0	0	0	0	0	
6	AE0110	FL	AE02SY	AE	M0410-G2010T9Y	MODULE ASSY-FR CTR TRIM,LH	F78	OEM	21	21	0	21	21	0	0	0	0	0	0	
7	AE0110	FL	AE02SY	AE	M0410-G2050T9Y	MODULE ASSY-FR CTR TRIM,LH	F83	OEM	11	11	0	11	7	4	0	0	0	0	0	
8	AE0110	FL	AE02SY	AE	M0410-G2010T9Y	MODULE ASSY-FR CTR TRIM,LH	F91	OEM	7	7	0	7	0	7	0	0	0	0	0	
9	AE0110	FL	AE02SY	AE	M0410-G2010T9Y	MODULE ASSY-FR CTR TRIM,LH	F93	OEM	4	4	0	4	0	4	0	0	0	0	0	
10	AE0110	FL	AE02SY	AE	M0410-G2010T9Y	MODULE ASSY-FR CTR TRIM,LH	F94	OEM	11	11	0	11	0	11	0	0	0	0	0	
11	AE0110	FL	AE02SY	AE	M0410-G2040T9Y	MODULE ASSY-FR CTR TRIM,LH	G07	OEM	4	4	0	4	0	4	0	0	0	0	0	
12	AE0110	FL	AE02SY	AE	M0410-G2000T9Y	MODULE ASSY-FR CTR TRIM,LH	G23	OEM	4	4	0	4	0	4	0	0	0	0	0	
13	AE0110	FL	AE02SY	AE	M0410-G2000T9Y	MODULE ASSY-FR CTR TRIM,LH	G44	OEM	4	4	0	4	0	4	0	0	0	0	0	
14	AE0110	FL	AE02SY	AE	M0410-G2030T9Y	MODULE ASSY-FR CTR TRIM,LH	G52	OEM	4	4	0	4	0	2	2	0	0	0	0	
15	AE0110	FL	AE02SY	AE	M0410-G2050LGY	MODULE ASSY-FR CTR TRIM,LH	H34	OEM	1	1	0	1	0	0	1	0	0	0	0	
16	AE0110	FL	AE02SY	AE	M0410-G2020T9Y	MODULE ASSY-FR CTR TRIM,LH	J98	OEM	1	1	0	1	0	0	1	0	0	0	0	
17	AE0110	FL	AE02SY	AE	M0410-G2050YGE	MODULE ASSY-FR CTR TRIM,LH	K22	OEM	1	1	0	1	0	0	1	0	0	0	0	
18	AE0110	FL	AE02SY	AE	M0410-G2010YGE	MODULE ASSY-FR CTR TRIM,LH	K46	OEM	5	5	0	5	0	0	5	0	0	0	0	

1. 조회 조건 설명

A. 업체
- 사용자가 소속된 업체

B. 사업장
- 업체가 속한 사업장

C. 투입일자
- 초기값은 현재 일로 설정

D. 차종
- 조회하려는 차종

E. 라인코드
- 당사 라인 코드

F. 위치
가. ALL
나. FL
다. FR
라. RL
마. RR

G. 용기코드
- 당사 용기 코드

2. 그리드 설명

H. 직서열 투입계획(두서공장) 데이터

■ 서열지 출력

▶ Path : 자재관리 > 직서열관리

Process	직서열 자재 납품용 서열지 출력

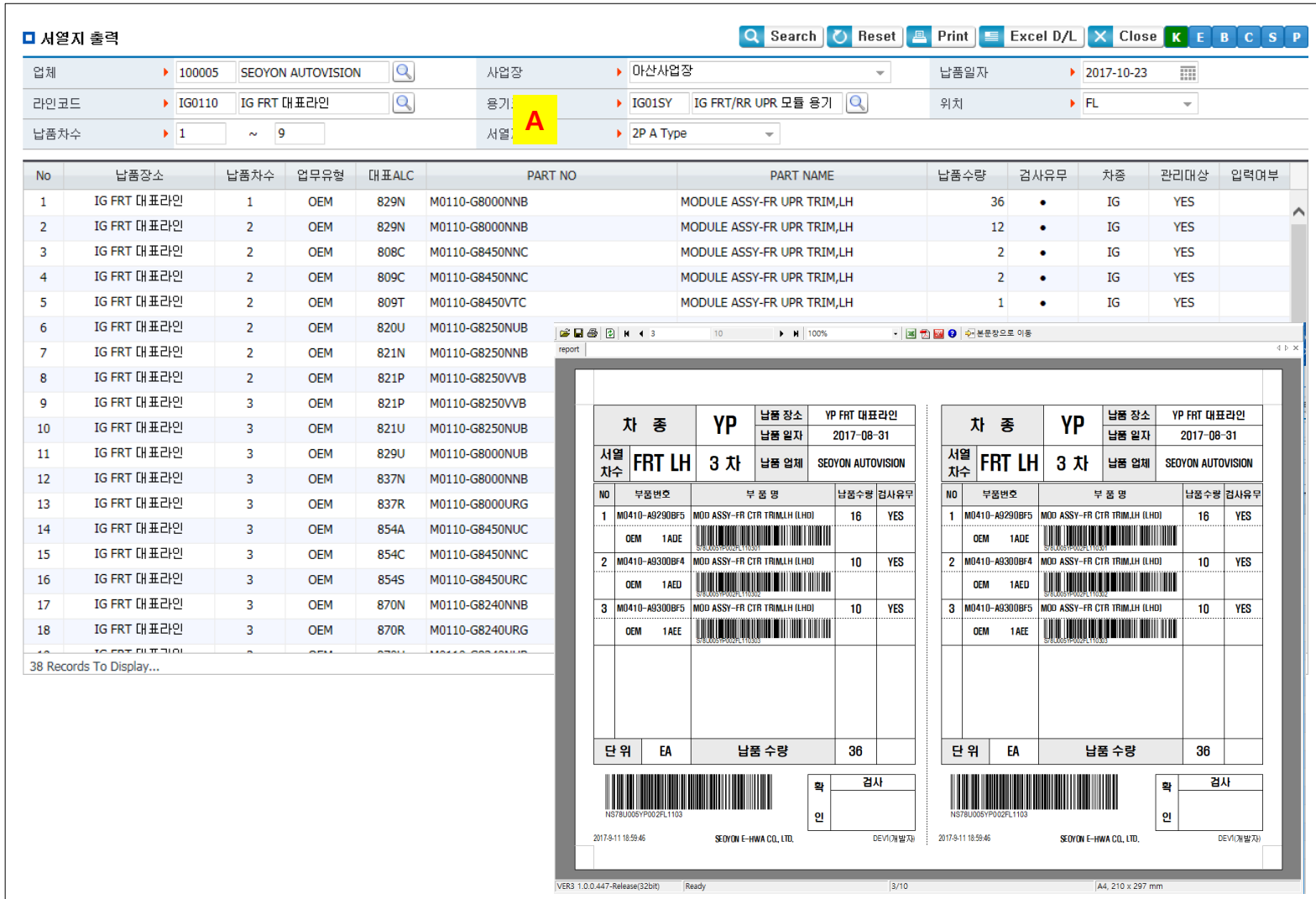

No	납품장소	납품차수	업무유형	대표ALC	PART NO	PART NAME	납품수량	검사유무	차종	관리대상	입력여부
1	IG FRT 대표라인	1	OEM	829N	M0110-G8000NNB	MODULE ASSY-FR UPR TRIM,LH	36	•	IG	YES	
2	IG FRT 대표라인	2	OEM	829N	M0110-G8000NNB	MODULE ASSY-FR UPR TRIM,LH	12	•	IG	YES	
3	IG FRT 대표라인	2	OEM	808C	M0110-G8450NNC	MODULE ASSY-FR UPR TRIM,LH	2	•	IG	YES	
4	IG FRT 대표라인	2	OEM	809C	M0110-G8450NNC	MODULE ASSY-FR UPR TRIM,LH	2	•	IG	YES	
5	IG FRT 대표라인	2	OEM	809T	M0110-G8450VTC	MODULE ASSY-FR UPR TRIM,LH	1	•	IG	YES	
6	IG FRT 대표라인	2	OEM	820U	M0110-G8250NUB						
7	IG FRT 대표라인	2	OEM	821N	M0110-G8250NNB						
8	IG FRT 대표라인	2	OEM	821P	M0110-G8250VVB						
9	IG FRT 대표라인	3	OEM	821P	M0110-G8250VVB						
10	IG FRT 대표라인	3	OEM	821U	M0110-G8250NUB						
11	IG FRT 대표라인	3	OEM	829U	M0110-G8000NUB						
12	IG FRT 대표라인	3	OEM	837N	M0110-G8000NNB						
13	IG FRT 대표라인	3	OEM	837R	M0110-G8000URG						
14	IG FRT 대표라인	3	OEM	854A	M0110-G8450NUC						
15	IG FRT 대표라인	3	OEM	854C	M0110-G8450NNC						
16	IG FRT 대표라인	3	OEM	854S	M0110-G8450URC						
17	IG FRT 대표라인	3	OEM	870N	M0110-G8240NNB						
18	IG FRT 대표라인	3	OEM	870R	M0110-G8240URG						

1. 조회 조건 설명

A. 용기코드

- 기존 SCM의 '자재품목 ' 을 대체하는 항목.
- 납품용 용기(Pallet, Box)를 나타냄.

기타 내용은 변화 없이 동일함.

■ 직서열 납품관리

▶ Path : 자재관리 > 직서열관리

Process	직서열 납품정보를 관리하는 화면

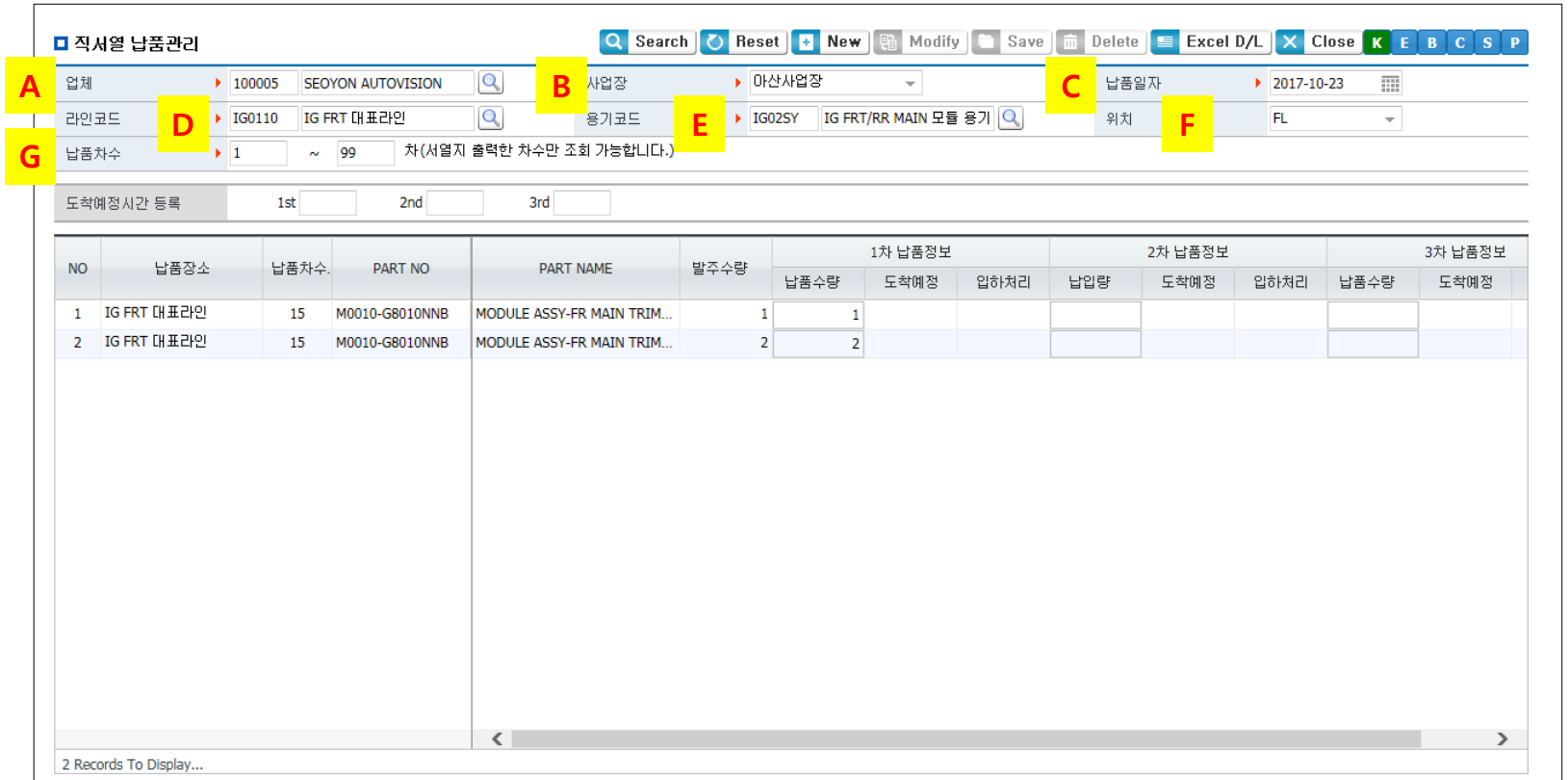

1. 조회 조건 설명

A. 업체
- 사용자가 소속된 업체

B. 사업장
- 업체가 속한 사업장

C. 납품일자
- 초기값은 현재 일로 설정

D. 라인코드
- 당사 라인 코드

E. 용기코드
- 당사 용기 코드

F. 위치
가. ALL
나. FL
다. FR
라. RL
마. RR

G. 납품차수
- 조회할 납품차수

■ 직서열 납품관리

▶ Path : 자재관리 > 직서열관리

Process	직서열 납품정보를 관리하는 화면

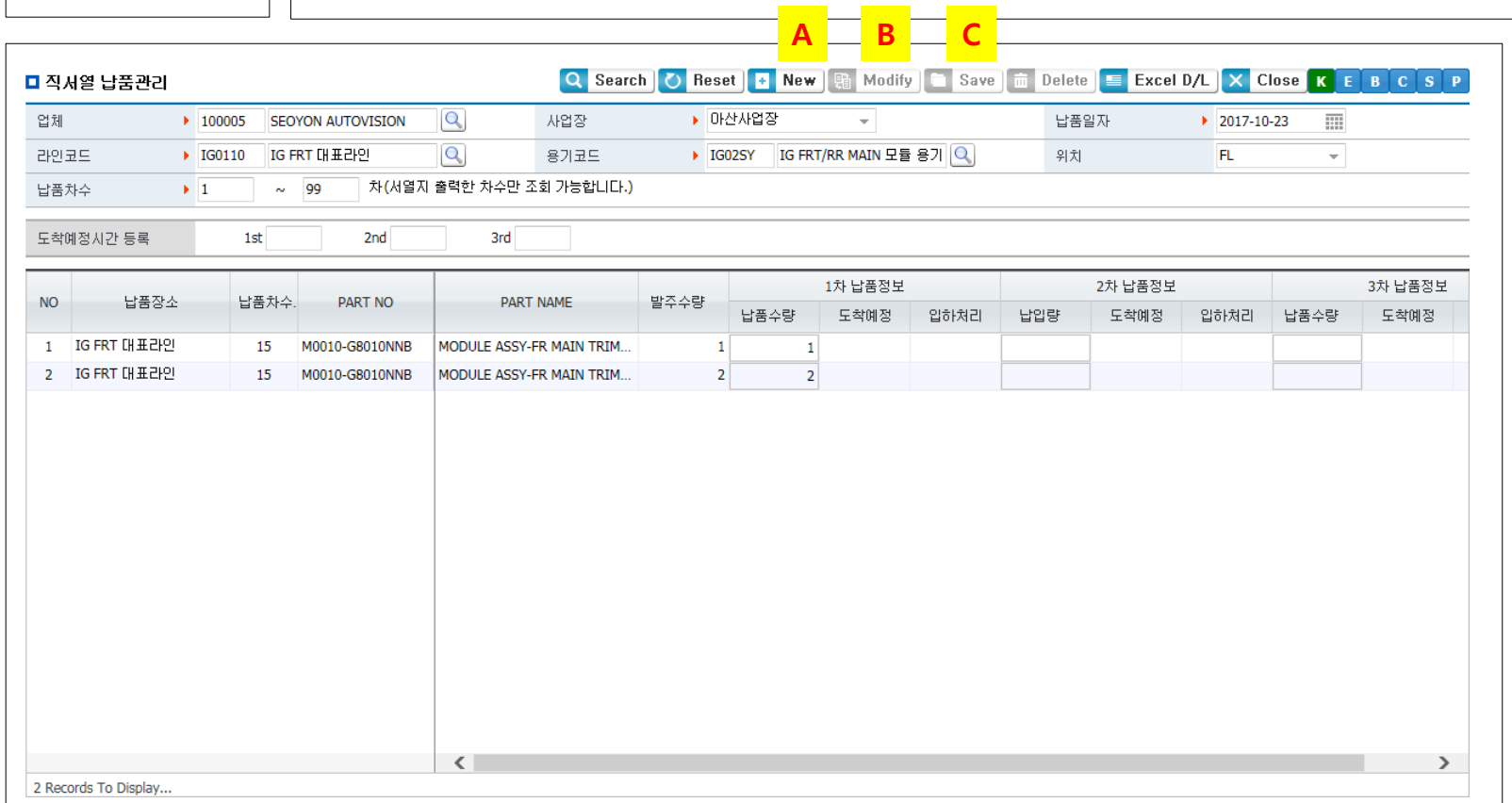

2. 기능 설명

A. New
- 신규모드
- 직서열 납품정보를 최초 저장할 때 사용

B. Modify
- 수정모드
- 등록한 직서열 납품정보를 수정하거나 삭제할 때 사용

C. Save
- 저장
- 해당 업체의 ASN_YN이 Y가 아니라면 저장 불가
- 거래처 ASN 처리 정보 등록화면에서 ASN_YN 값을 입력

■ 직서열 납품관리

▶ Path : 자재관리 > 직서열관리

Process	직서열 납품정보를 관리하는 화면

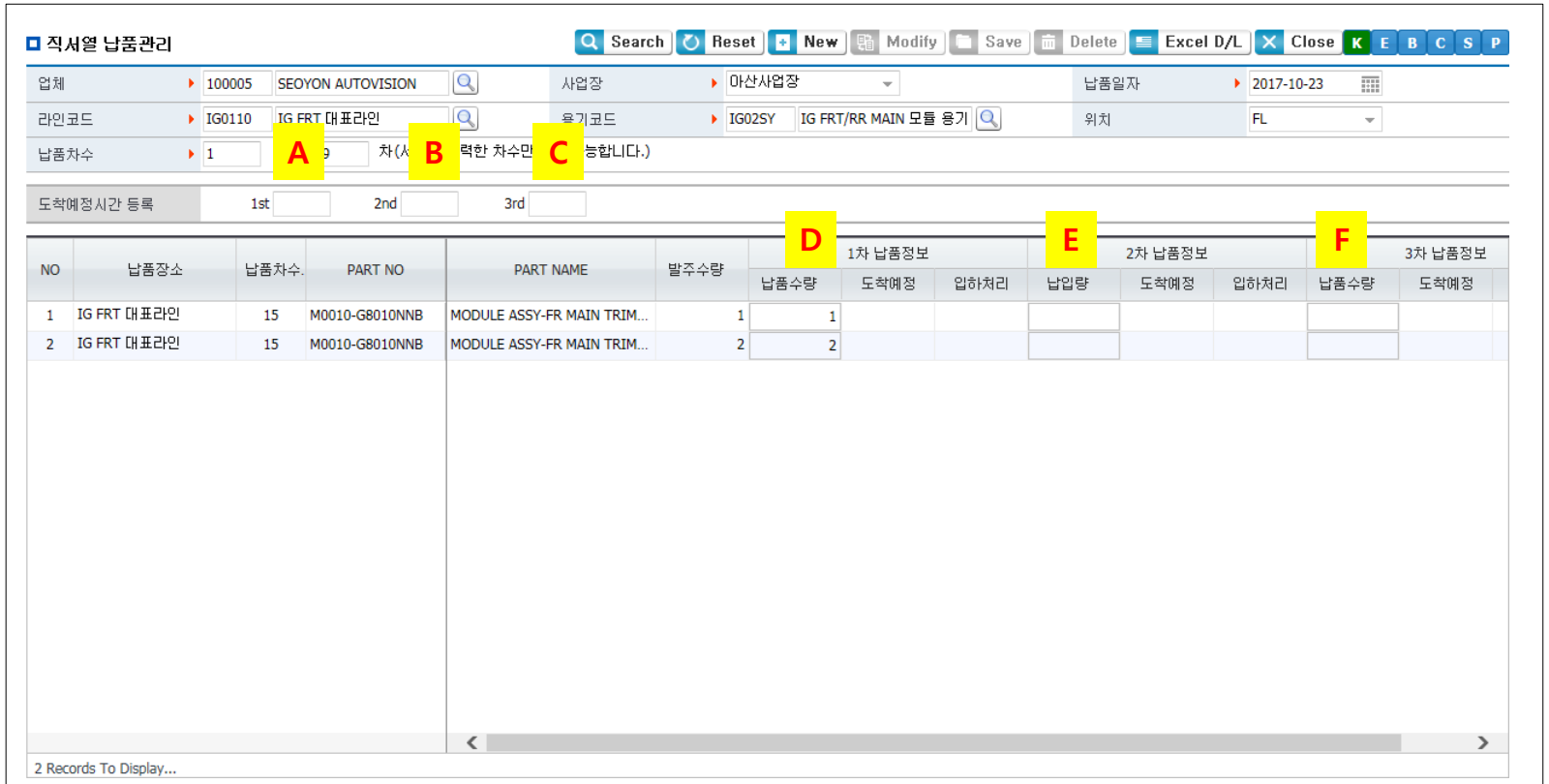

3. 기능 설명 (저장)

A. 1차 도착예정시간
- 24시간 표기로 4자리 입력

B. 2차 도착예정시간
- 24시간 표기로 4자리 입력

C. 3차 도착예정시간
- 24시간 표기로 4자리 입력

D. 1차 납품수량
- 1~3차 납품수량의 합은 발주수량보다 크면 안됨

E. 2차 납품수량
- 1~3차 납품수량의 합은 발주수량보다 크면 안됨

F. 3차 납품수량
- 1~3차 납품수량의 합은 발주수량보다 크면 안됨

■ 직서열 납품현황

▶ Path : 자재관리 > 직서열관리

Process	직서열 납품현황을 조회하는 화면

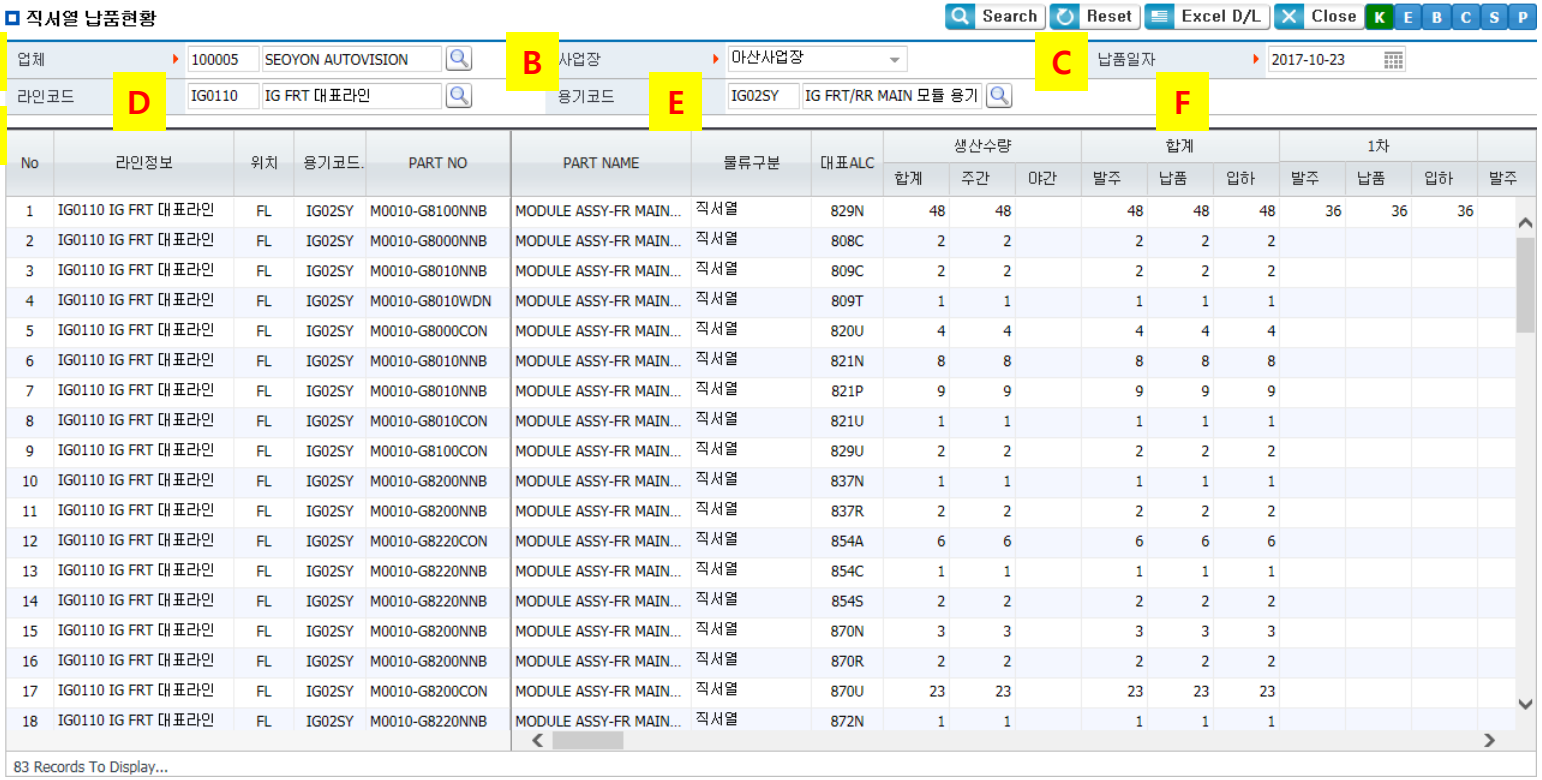

No	라인정보	위치	용기코드	PART NO	PART NAME	물류구분	대표ALC	생산수량			합계			1차			
								합계	주간	야간	발주	납품	입하	발주	납품	입하	발주
1	IG0110 IG FRT 대표라인	FL	IG02SY	M0010-G8100NNB	MODULE ASSY-FR MAIN...	직서열	829N	48	48		48	48	48	36	36	36	
2	IG0110 IG FRT 대표라인	FL	IG02SY	M0010-G8000NNB	MODULE ASSY-FR MAIN...	직서열	808C	2	2		2	2	2				
3	IG0110 IG FRT 대표라인	FL	IG02SY	M0010-G8010NNB	MODULE ASSY-FR MAIN...	직서열	809C	2	2		2	2	2				
4	IG0110 IG FRT 대표라인	FL	IG02SY	M0010-G8010WDN	MODULE ASSY-FR MAIN...	직서열	809T	1	1		1	1	1				
5	IG0110 IG FRT 대표라인	FL	IG02SY	M0010-G8000CON	MODULE ASSY-FR MAIN...	직서열	820U	4	4		4	4	4				
6	IG0110 IG FRT 대표라인	FL	IG02SY	M0010-G8010NNB	MODULE ASSY-FR MAIN...	직서열	821N	8	8		8	8	8				
7	IG0110 IG FRT 대표라인	FL	IG02SY	M0010-G8010NNB	MODULE ASSY-FR MAIN...	직서열	821P	9	9		9	9	9				
8	IG0110 IG FRT 대표라인	FL	IG02SY	M0010-G8010CON	MODULE ASSY-FR MAIN...	직서열	821U	1	1		1	1	1				
9	IG0110 IG FRT 대표라인	FL	IG02SY	M0010-G8100CON	MODULE ASSY-FR MAIN...	직서열	829U	2	2		2	2	2				
10	IG0110 IG FRT 대표라인	FL	IG02SY	M0010-G8200NNB	MODULE ASSY-FR MAIN...	직서열	837N	1	1		1	1	1				
11	IG0110 IG FRT 대표라인	FL	IG02SY	M0010-G8200NNB	MODULE ASSY-FR MAIN...	직서열	837R	2	2		2	2	2				
12	IG0110 IG FRT 대표라인	FL	IG02SY	M0010-G8220CON	MODULE ASSY-FR MAIN...	직서열	854A	6	6		6	6	6				
13	IG0110 IG FRT 대표라인	FL	IG02SY	M0010-G8220NNB	MODULE ASSY-FR MAIN...	직서열	854C	1	1		1	1	1				
14	IG0110 IG FRT 대표라인	FL	IG02SY	M0010-G8220NNB	MODULE ASSY-FR MAIN...	직서열	854S	2	2		2	2	2				
15	IG0110 IG FRT 대표라인	FL	IG02SY	M0010-G8200NNB	MODULE ASSY-FR MAIN...	직서열	870N	3	3		3	3	3				
16	IG0110 IG FRT 대표라인	FL	IG02SY	M0010-G8200NNB	MODULE ASSY-FR MAIN...	직서열	870R	2	2		2	2	2				
17	IG0110 IG FRT 대표라인	FL	IG02SY	M0010-G8200CON	MODULE ASSY-FR MAIN...	직서열	870U	23	23		23	23	23				
18	IG0110 IG FRT 대표라인	FL	IG02SY	M0010-G8220NNB	MODULE ASSY-FR MAIN...	직서열	872N	1	1		1	1	1				

1. 조회 조건 설명

A. 업체
- 사용자가 소속된 업체

B. 사업장
- 업체가 속한 사업장

C. 납품일자
- 초기값은 현재 일로 설정

D. 라인코드
- 당사 라인 코드

E. 용기코드
- 당사 용기 코드

F. 위치
가. ALL
나. FL
다. FR
라. RL
마. RR

G. 납품차수
- 조회할 납품차수

■ 거래처 ASN 처리 정보 등록

▶ Path : 자재관리 > 직서열관리

Process	거래처 ASN 처리 정보 등록을 하는 화면

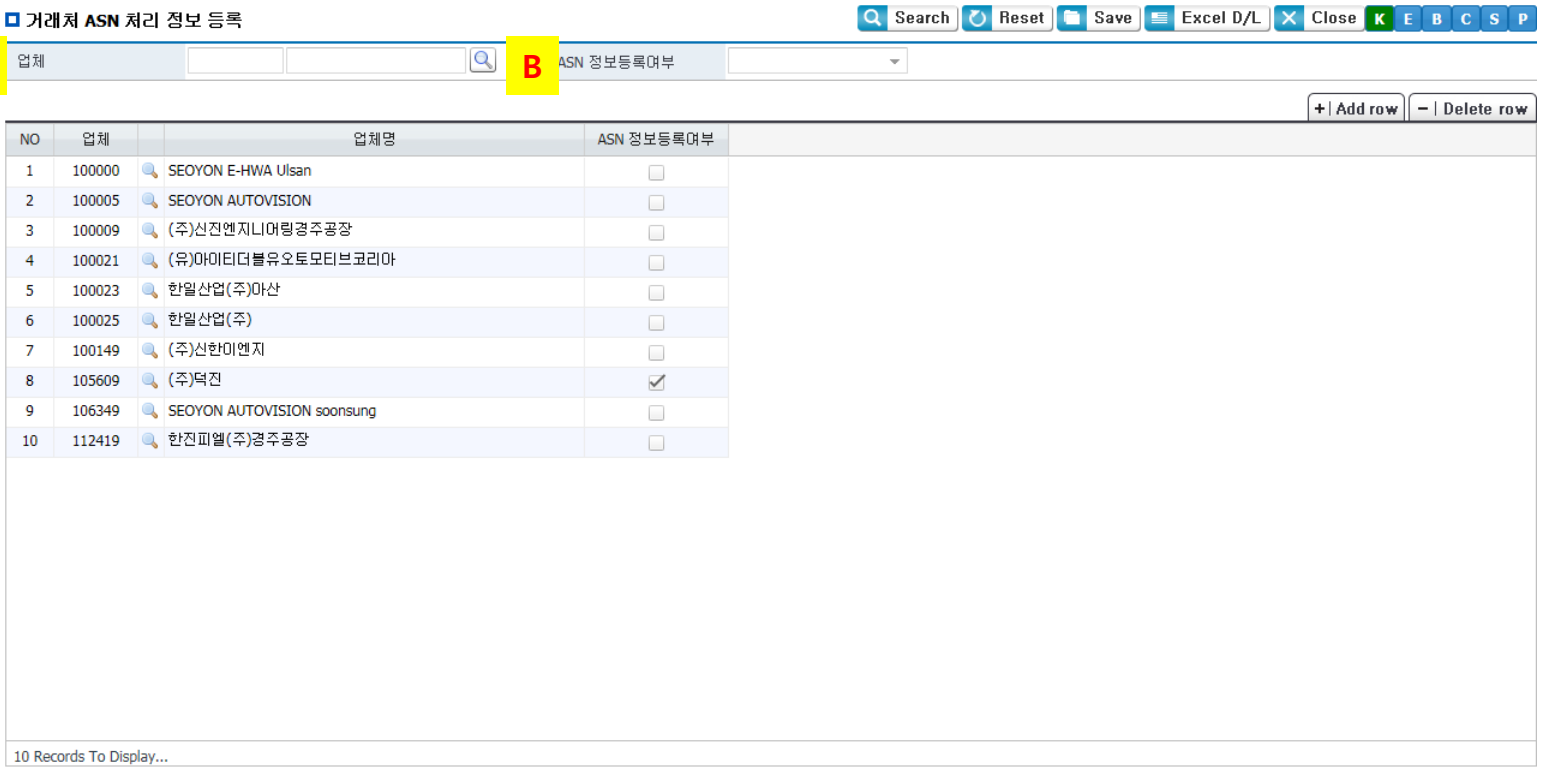

1. 조회 조건 설명

A. 업체
- 조회하려는 업체

B. ASN 등록정보여부
- ALL
- Y
- N

■ 거래처 ASN 처리 정보 등록

▶ Path : 자재관리 > 직서열관리

Process	거래처 ASN 처리 정보 등록을 하는 화면

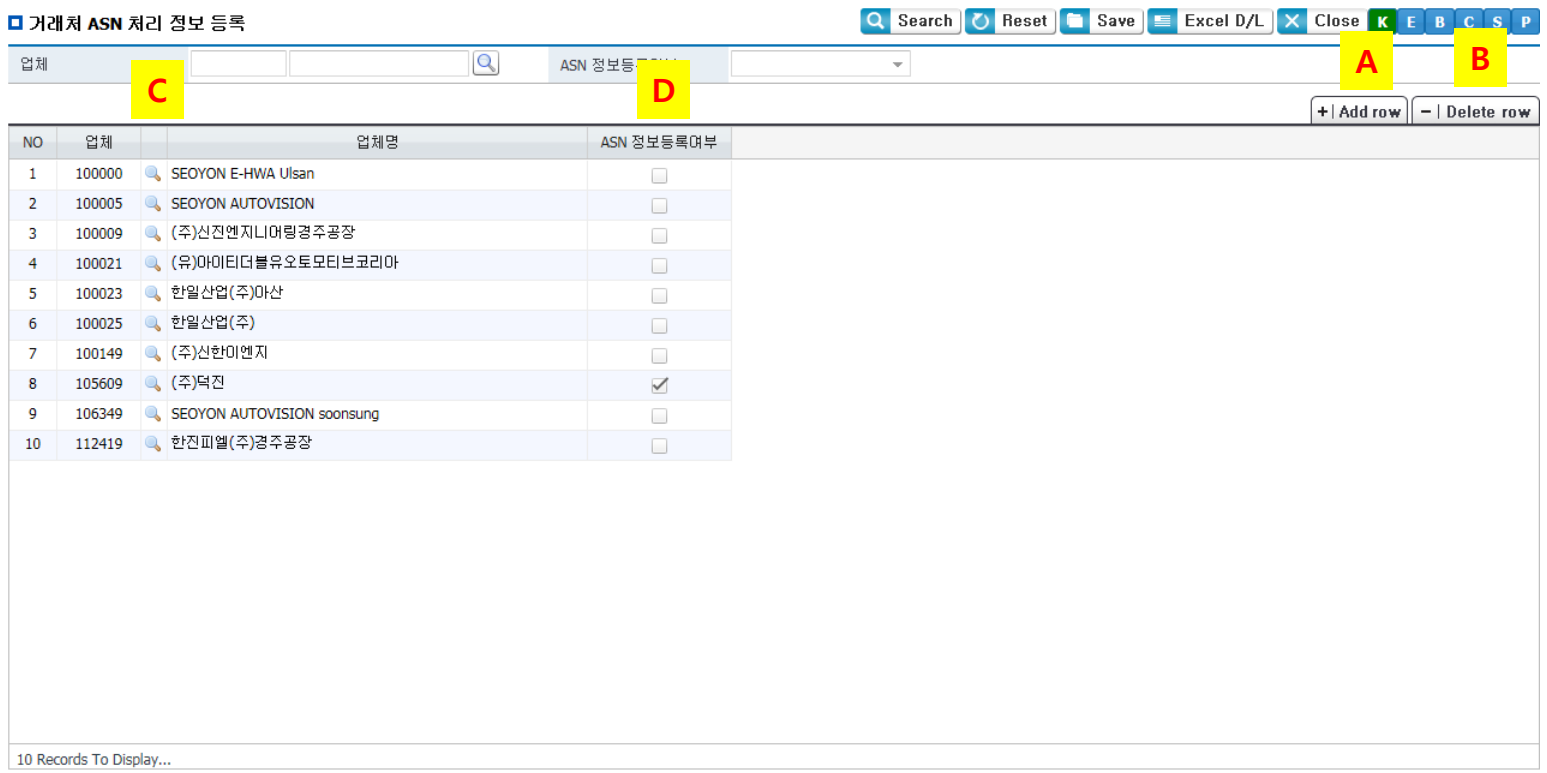

2. 기능 설명

A. Add row
- 업체를 추가할 때 사용

B. Delete row
- Add row로 생성된 Row를 삭제
- 저장된 Row는 삭제불가

3. 기능 설명(저장)

C. 업체코드 등록 창
- 업체를 선택하기 위한 팝업창 생성

D. ASN 정보등록여부
- 체크 시 Y로 저장
- 체크해제 시 N으로 저장

■ 사급 매출 PART NO 현황

▶ Path : 자재관리 > 사급관리

Process	사급 매출 PART NO 현황을 조회하는 화면

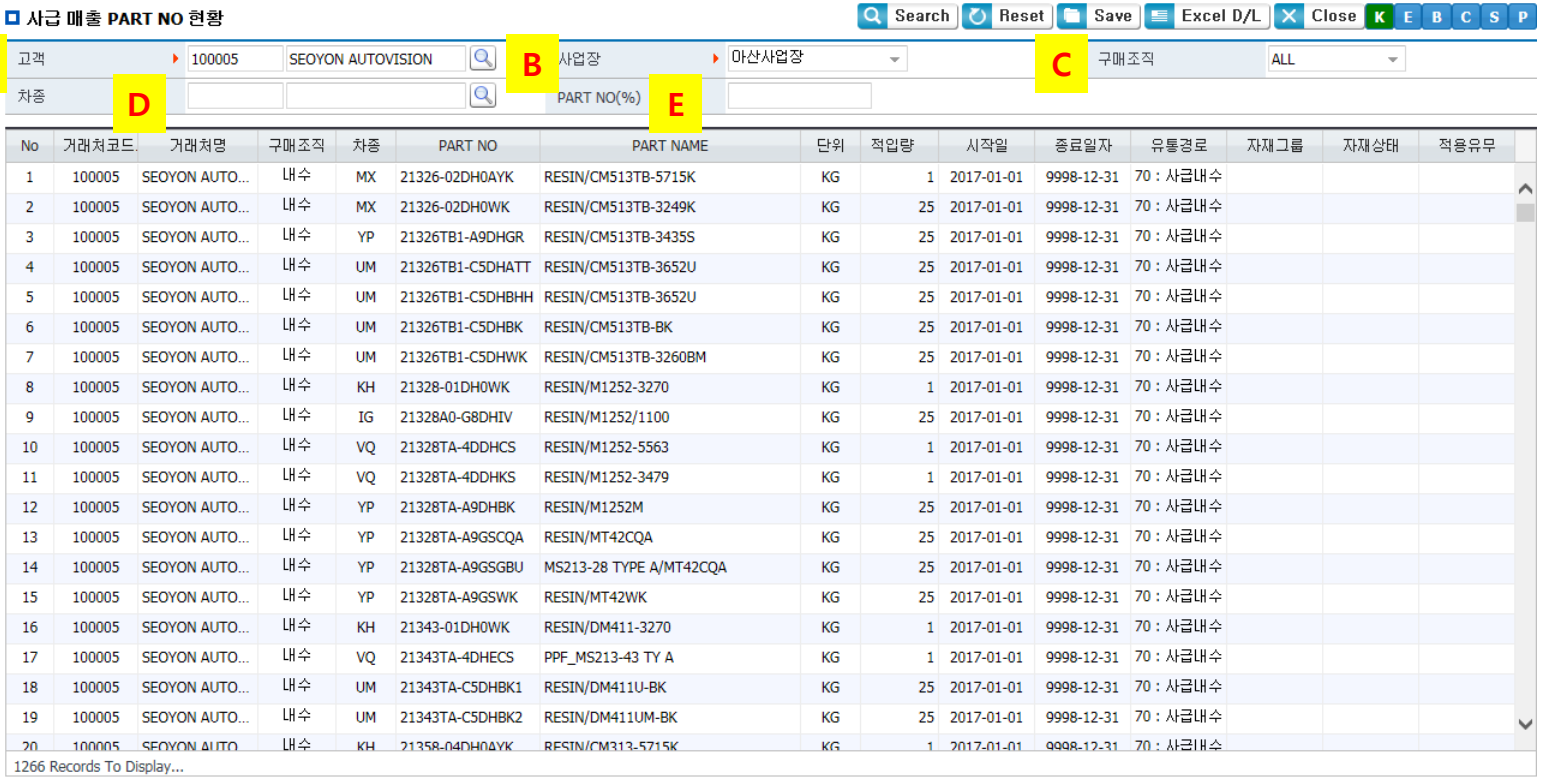

No	거래처코드	거래처명	구매조직	차종	PART NO	PART NAME	단위	적입량	시작일	종료일자	유통경로	자재그룹	자재상태	적용유무
1	100005	SEOYON AUTO...	내수	MX	21326-02DH0AYK	RESIN/CM513TB-5715K	KG	1	2017-01-01	9998-12-31	70 : 사급내수			
2	100005	SEOYON AUTO...	내수	MX	21326-02DH0WK	RESIN/CM513TB-3249K	KG	25	2017-01-01	9998-12-31	70 : 사급내수			
3	100005	SEOYON AUTO...	내수	YP	21326TB1-A9DHGR	RESIN/CM513TB-3435S	KG	25	2017-01-01	9998-12-31	70 : 사급내수			
4	100005	SEOYON AUTO...	내수	UM	21326TB1-C5DHATT	RESIN/CM513TB-3652U	KG	25	2017-01-01	9998-12-31	70 : 사급내수			
5	100005	SEOYON AUTO...	내수	UM	21326TB1-C5DHBHH	RESIN/CM513TB-3652U	KG	25	2017-01-01	9998-12-31	70 : 사급내수			
6	100005	SEOYON AUTO...	내수	UM	21326TB1-C5DHBK	RESIN/CM513TB-BK	KG	25	2017-01-01	9998-12-31	70 : 사급내수			
7	100005	SEOYON AUTO...	내수	UM	21326TB1-C5DHWK	RESIN/CM513TB-3260BM	KG	25	2017-01-01	9998-12-31	70 : 사급내수			
8	100005	SEOYON AUTO...	내수	KH	21328-01DH0WK	RESIN/M1252-3270	KG	1	2017-01-01	9998-12-31	70 : 사급내수			
9	100005	SEOYON AUTO...	내수	IG	21328A0-G8DHIV	RESIN/M1252/1100	KG	25	2017-01-01	9998-12-31	70 : 사급내수			
10	100005	SEOYON AUTO...	내수	VQ	21328TA-4DDHCS	RESIN/M1252-5563	KG	1	2017-01-01	9998-12-31	70 : 사급내수			
11	100005	SEOYON AUTO...	내수	VQ	21328TA-4DDHKS	RESIN/M1252-3479	KG	1	2017-01-01	9998-12-31	70 : 사급내수			
12	100005	SEOYON AUTO...	내수	YP	21328TA-A9DHBK	RESIN/M1252M	KG	25	2017-01-01	9998-12-31	70 : 사급내수			
13	100005	SEOYON AUTO...	내수	YP	21328TA-A9GSCQA	RESIN/MT42CQA	KG	25	2017-01-01	9998-12-31	70 : 사급내수			
14	100005	SEOYON AUTO...	내수	YP	21328TA-A9GSGBU	MS213-28 TYPE A/MT42CQA	KG	25	2017-01-01	9998-12-31	70 : 사급내수			
15	100005	SEOYON AUTO...	내수	YP	21328TA-A9GSWK	RESIN/MT42WK	KG	25	2017-01-01	9998-12-31	70 : 사급내수			
16	100005	SEOYON AUTO...	내수	KH	21343-01DH0WK	RESIN/DM411-3270	KG	1	2017-01-01	9998-12-31	70 : 사급내수			
17	100005	SEOYON AUTO...	내수	VQ	21343TA-4DHECS	PPF_MS213-43 TY A	KG	1	2017-01-01	9998-12-31	70 : 사급내수			
18	100005	SEOYON AUTO...	내수	UM	21343TA-C5DHBK1	RESIN/DM411U-BK	KG	25	2017-01-01	9998-12-31	70 : 사급내수			
19	100005	SEOYON AUTO...	내수	UM	21343TA-C5DHBK2	RESIN/DM411UM-BK	KG	25	2017-01-01	9998-12-31	70 : 사급내수			
20	100005	SEOYON AUTO...	내수	KH	21358-04DH0AYK	RESIN/CM313-5715K	KG	1	2017-01-01	9998-12-31	70 : 사급내수			

1266 Records To Display...

1. 조회 조건 설명

A. 고객
- 조회하려는 고객

B. 사업장
- 고객이 속한 사업장

C. 구매조직
가. ALL
나. 내수
나. 수출

D. 차종
- 조회하려는 차종

E. PART NO(%)
- 당사 관리 품번

■ 사급 신청 등록

▶ Path : 자재관리 > 사급관리

Process	사급 신청을 등록하는 화면

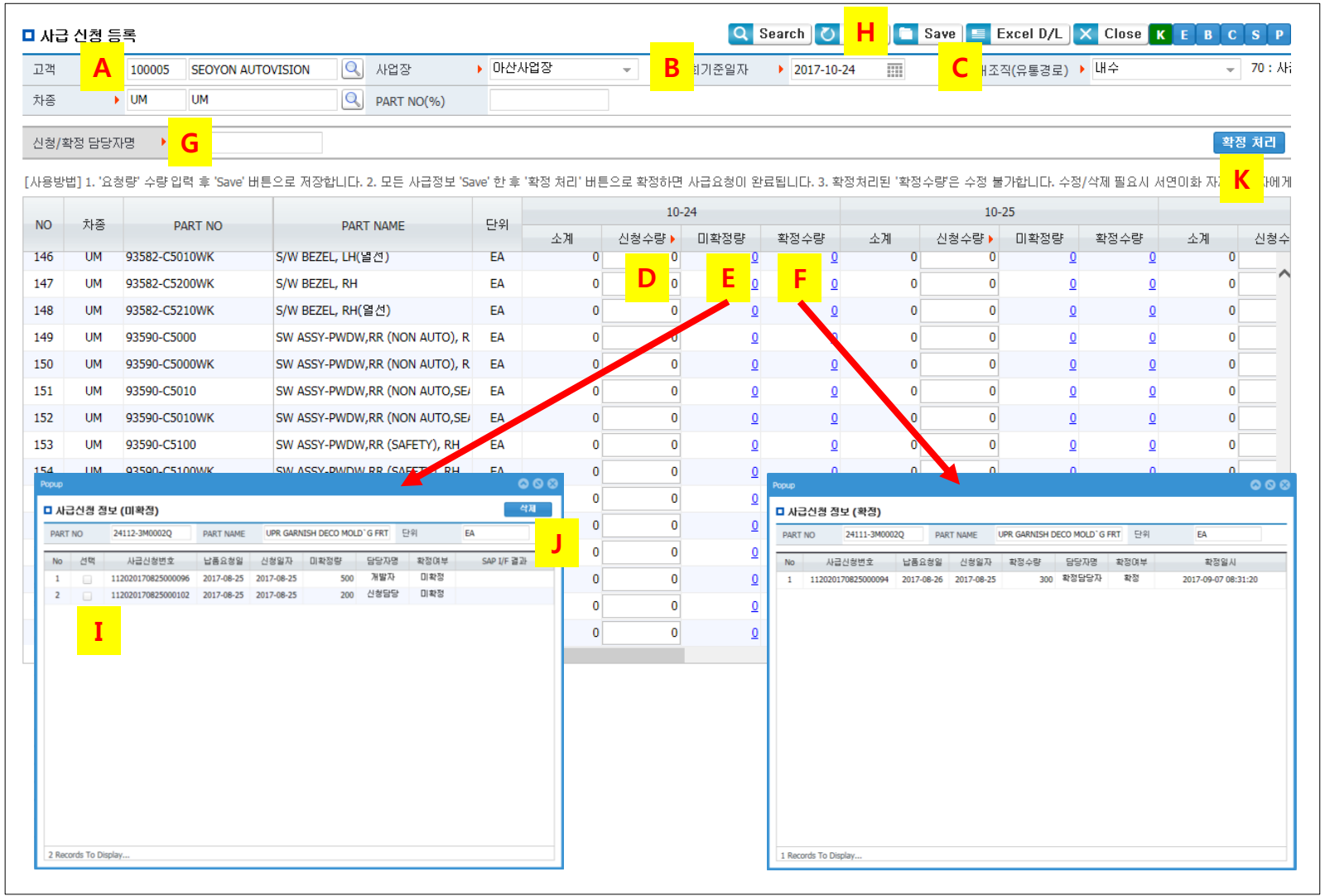

1. 조회 조건 설명

A. 고객
- 사급 신청할 고객 정보 선택

B. 신청일자
- 사급 신청 일자

C. 구매조직
가. 내수 : 당사 사급내수로 유통경로 70
나. 수출 : 당사 사급수출로 유통경로 72

2. 그리드 설명

D. 납품요청일의 신청수량 입력
- 입력 품번의 확정수량+미확정량+신청수량 값을 소계에 표시

E. 미확정량 상세 팝업
- 선택한 품번, 납품요청일의 사급신청 미확정 상세 현황 조회

F. 확정수량 상세 팝업
- 선택한 품번, 납품요청일의 사급신청 확정 상세 현황 조회

3. 사급 신청

G. 신청/확정 담당자명 반드시 입력

H. 신청수량 입력 후 [Save] 버튼으로 사급 신청
- 입력한 신청수량은 해당 납품요청일의 미확정량에 합산 표시

4. 사급 신청 취소

I. 미확정량 상세 팝업에서 신청한 사급 신청 취소
- 팝업의 목록에서 취소할 정보를 선택

J. [삭제] 버튼으로 선택한 사급 신청 취소

5. 사급 신청 확정 처리

G. 신청/확정 담당자명 반드시 입력

K. 조회한 정보에 대하여 사급 확정 처리
- 확정 처리된 사급 요청은 취소할 수 없음
- 처리 후 미확정량이 해당 납품요청일에 확정수량에 합산 표시
- 확정 처리하면 SAP에 사급 신청/확정 정보를 생성

■ 사급 직납 마감일자 등록

▶ Path : 자재관리 > 사급관리

Process	사급 직납 마감일자를 등록하는 화면

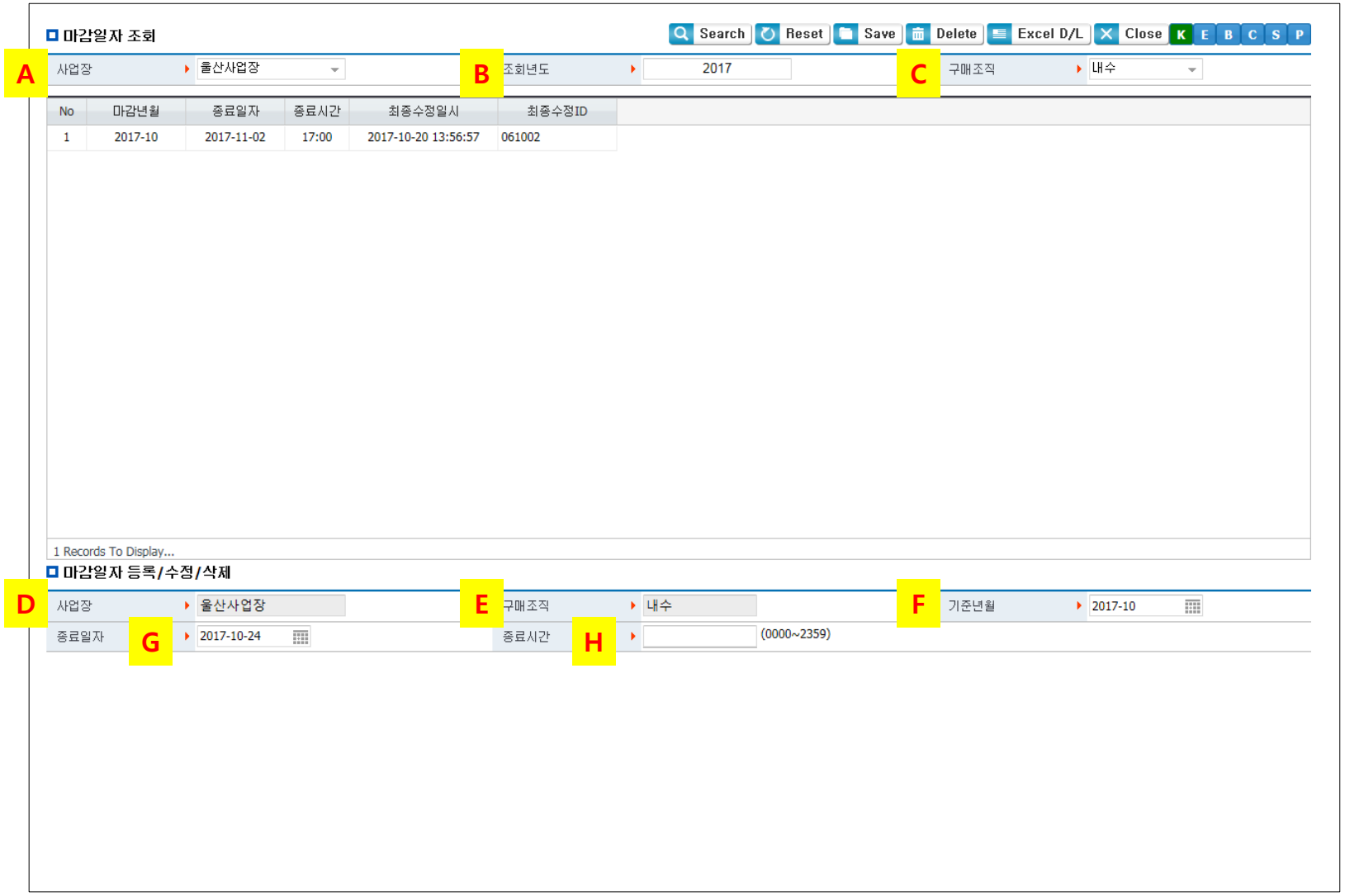

1. 조회 조건 설명

A. 사업장
- 조회 할 사업장

B. 조회년도
- 이번 년도가 기본값으로 설정

C. 구매조직
가. 내수
나. 수출

2. 기능설명(저장)

D. 사업장
- 검색조건에서 선택한 사업장으로 고정됨

E. 구매조직
- 검색조건에서 선택한 구매조직으로 고정됨

F. 기준년월
- 이번 월이 기본값으로 설정됨

G. 종료일자
- 오늘이 기본값으로 설정됨

H. 종료시간
- 24시간 표기로 4자리 입력

■ 사급 직납 마감 등록

▶ Path : 자재관리 > 사급관리

Process

사급 직납 정보를 공급처에서 등록 후 수요처에서 확인하는 화면

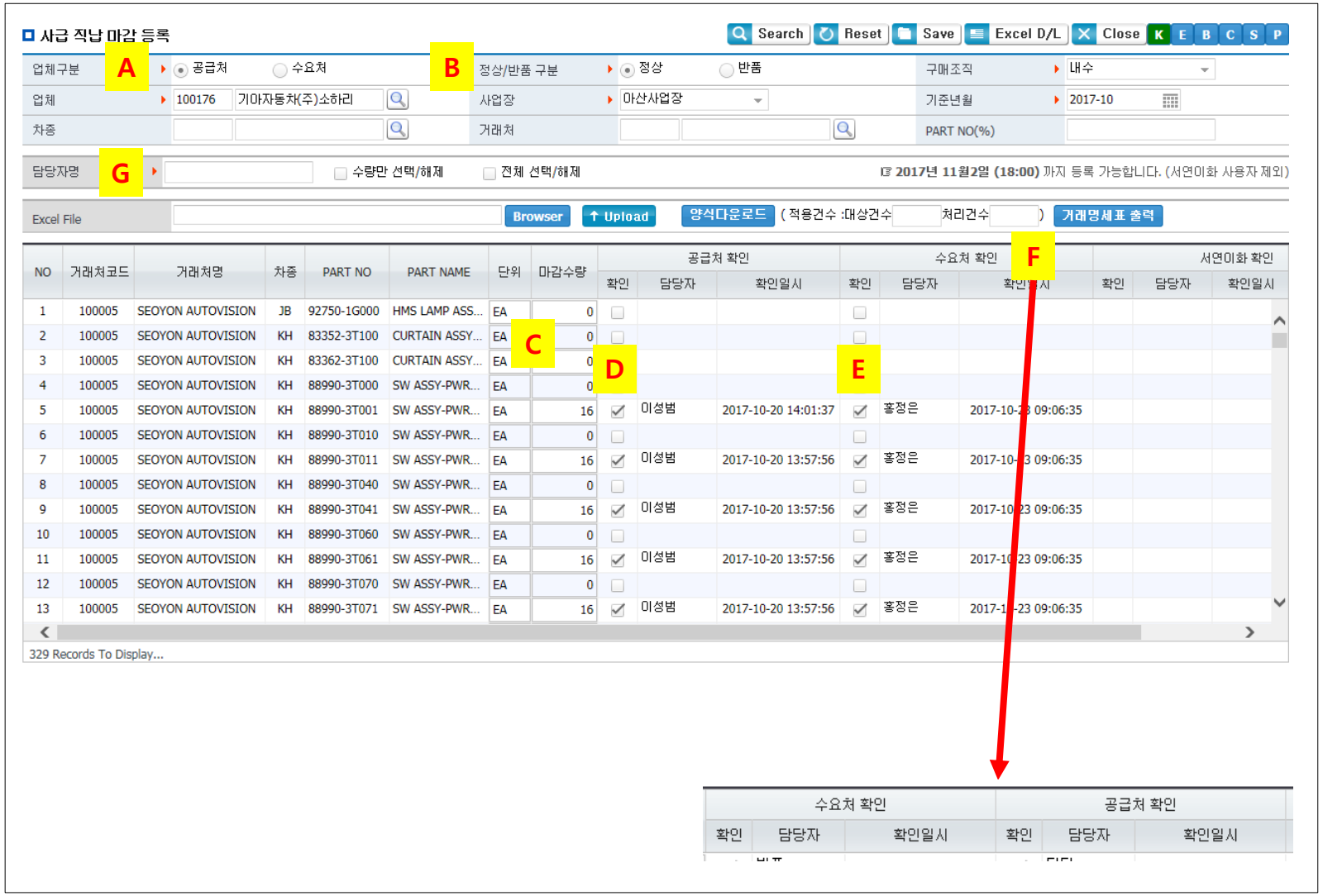

1. 조회 조건 설명

A. 업체구분
- 사급 직납 공급처/수요처 정보를 선택

B. 정상/반품 구분
- 반품일 경우 수요처의 확인 후 공급처의 확인으로 처리

2. 그리드 설명

C. 단위, 마감수량 정보 수정
- 정상일 경우 공급처, 반품일 경우 수요처만 수정 가능
- 수량을 0으로 입력하면 삭제 처리
- 수요처(정사), 공급처(반품)에서 확인 정보는 수정 불가
- 서연이화 확인된 정보는 수정 불가

3. 정상 처리

D. 공급처 확인된 정보 선택 후 저장
- 확인된 정보를 체크 해제 후 저장하면 취소 처리
- 수요처 및 서연이화 확인된 정보는 취소 불가

E. 수요처 확인된 정보 선택 후 저장
- 공급처에서 확인된 정보만 확인 가능
- 확인된 정보를 체크 해제 후 저장하면 취소 처리
- 서연이화 확인된 정보는 취소 불가

G. 공급처/수요처 저장할 때 담당자명 반드시 입력

4. 반품 처리

E. 수요처 확인된 정보 선택 후 저장
- 확인된 정보를 체크 해제 후 저장하면 취소 처리
- 공급처 및 서연이화 확인된 정보는 취소 불가

D. 공급처 확인된 정보 선택 후 저장
- 수요처에서 확인된 정보만 확인 가능
- 확인된 정보를 체크 해제 후 저장하면 취소 처리
- 서연이화 확인된 정보는 취소 불가

F. 그리드 공급처 확인 – 수요처 확인 위치 자동 변경

G. 공급처/수요처 저장할 때 담당자명 반드시 입력

■ 사급 직납 마감 등록

▶ Path : 자재관리 > 사급관리

Process	사급 직납 정보를 공급처에서 등록 후 수요처에서 확인하는 화면

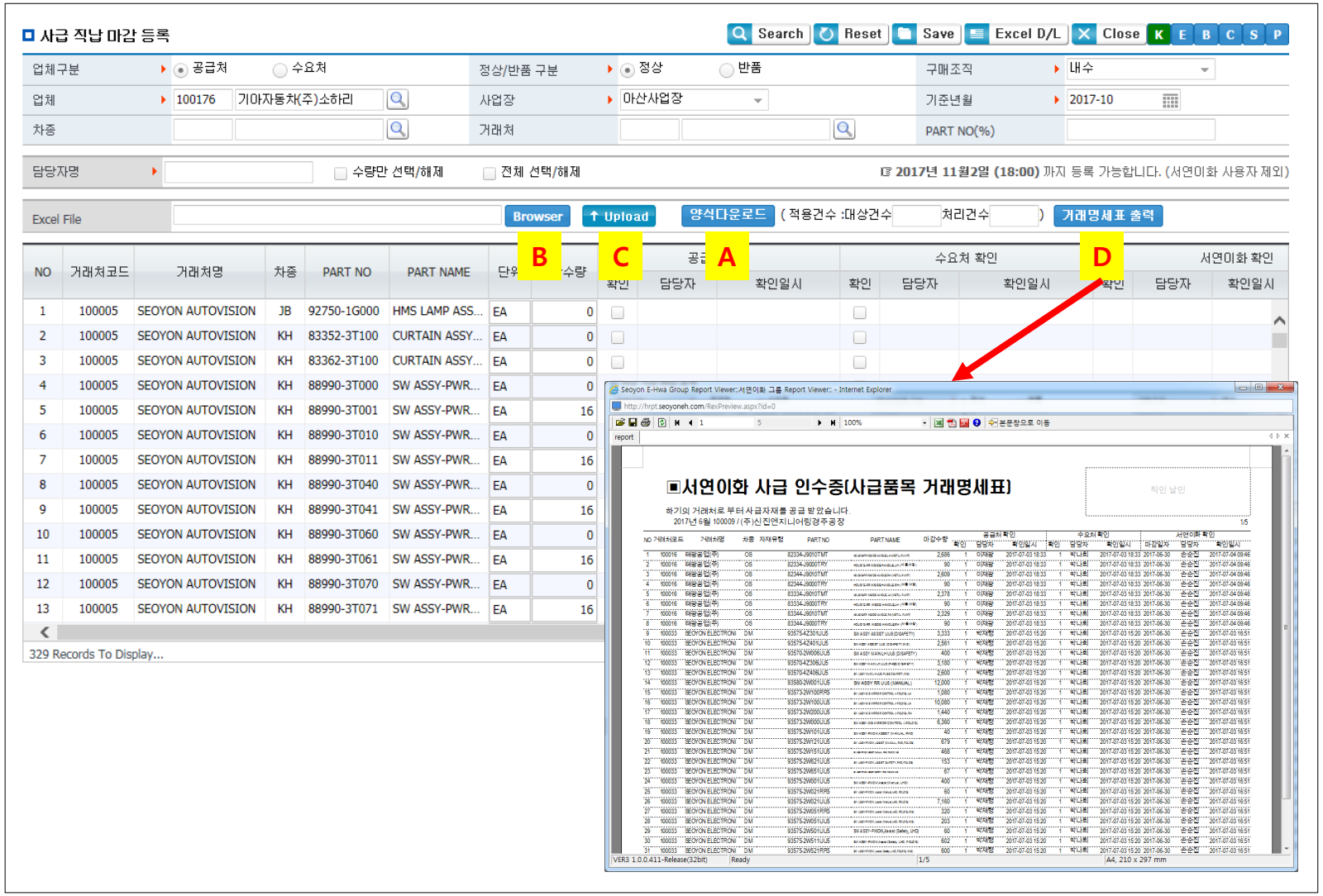

5. 엑셀 업로드

A. 양식다운로드로 조회 조건에 해당하는 정보를 다운로드
B. 수정한 정보를 Browser 로 선택
C. Upload 버튼으로 일괄 등록
- 엑셀로 등록한 정보는 자동 확인 처리

6. 거래명세표 출력

D. 조회 조건에 해당하는 정보로 거래명세서를 출력

■ 사급 직납 마감 승인

▶ Path : 자재관리 > 사급관리

Process	사급 직납 마감 승인을 하는 화면

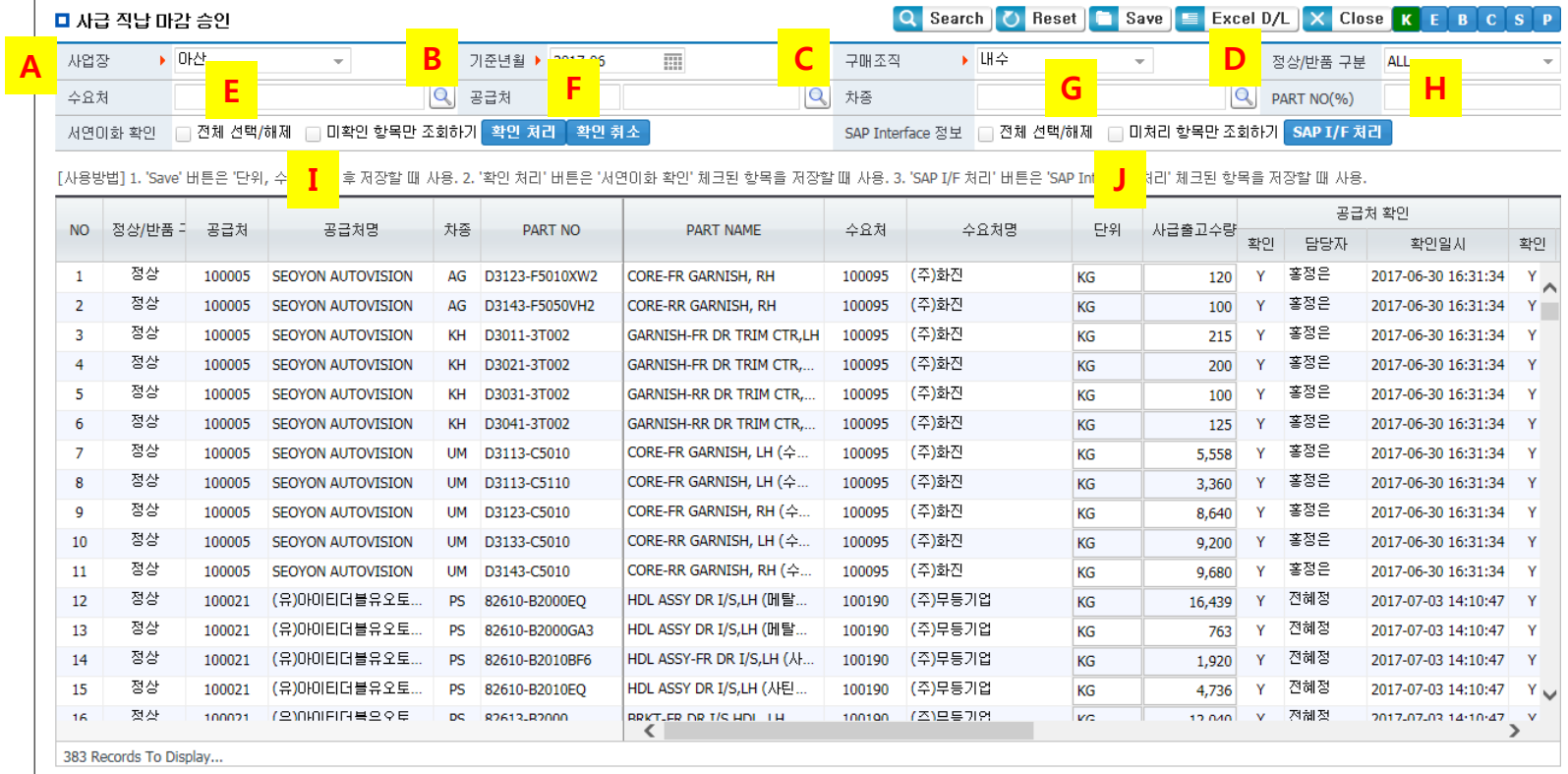

NO	정상/반품	공급처	공급처명	차종	PART NO	PART NAME	수요처	수요처명	단위	사급출고수량	공급처 확인			
											확인	담당자	확인일시	확인
1	정상	100005	SEOYON AUTOVISION	AG	D3123-F5010XW2	CORE-FR GARNISH, RH	100095	(주)화진	KG	120	Y	홍정은	2017-06-30 16:31:34	Y
2	정상	100005	SEOYON AUTOVISION	AG	D3143-F5050VH2	CORE-RR GARNISH, RH	100095	(주)화진	KG	100	Y	홍정은	2017-06-30 16:31:34	Y
3	정상	100005	SEOYON AUTOVISION	KH	D3011-3T002	GARNISH-FR DR TRIM CTR,LH	100095	(주)화진	KG	215	Y	홍정은	2017-06-30 16:31:34	Y
4	정상	100005	SEOYON AUTOVISION	KH	D3021-3T002	GARNISH-FR DR TRIM CTR,...	100095	(주)화진	KG	200	Y	홍정은	2017-06-30 16:31:34	Y
5	정상	100005	SEOYON AUTOVISION	KH	D3031-3T002	GARNISH-RR DR TRIM CTR,...	100095	(주)화진	KG	100	Y	홍정은	2017-06-30 16:31:34	Y
6	정상	100005	SEOYON AUTOVISION	KH	D3041-3T002	GARNISH-RR DR TRIM CTR,...	100095	(주)화진	KG	125	Y	홍정은	2017-06-30 16:31:34	Y
7	정상	100005	SEOYON AUTOVISION	UM	D3113-C5010	CORE-FR GARNISH, LH (수...	100095	(주)화진	KG	5,558	Y	홍정은	2017-06-30 16:31:34	Y
8	정상	100005	SEOYON AUTOVISION	UM	D3113-C5110	CORE-FR GARNISH, LH (수...	100095	(주)화진	KG	3,360	Y	홍정은	2017-06-30 16:31:34	Y
9	정상	100005	SEOYON AUTOVISION	UM	D3123-C5010	CORE-FR GARNISH, RH (수...	100095	(주)화진	KG	8,640	Y	홍정은	2017-06-30 16:31:34	Y
10	정상	100005	SEOYON AUTOVISION	UM	D3133-C5010	CORE-RR GARNISH, LH (수...	100095	(주)화진	KG	9,200	Y	홍정은	2017-06-30 16:31:34	Y
11	정상	100005	SEOYON AUTOVISION	UM	D3143-C5010	CORE-RR GARNISH, RH (수...	100095	(주)화진	KG	9,680	Y	홍정은	2017-06-30 16:31:34	Y
12	정상	100021	(유)아이티더블유오토...	PS	82610-B2000EQ	HDL ASSY DR I/S,LH (메탈...	100190	(주)무등기업	KG	16,439	Y	전혜정	2017-07-03 14:10:47	Y
13	정상	100021	(유)아이티더블유오토...	PS	82610-B2000GA3	HDL ASSY DR I/S,LH (메탈...	100190	(주)무등기업	KG	763	Y	전혜정	2017-07-03 14:10:47	Y
14	정상	100021	(유)아이티더블유오토...	PS	82610-B2010BF6	HDL ASSY-FR DR I/S,LH (사...	100190	(주)무등기업	KG	1,920	Y	전혜정	2017-07-03 14:10:47	Y
15	정상	100021	(유)아이티더블유오토...	PS	82610-B2010EQ	HDL ASSY DR I/S,LH (사틴...	100190	(주)무등기업	KG	4,736	Y	전혜정	2017-07-03 14:10:47	Y
16	정상	100021	(유)아이티더블유오토	PS	82613-B2000	BRKT-FR DR I/S HDL LH	100190	(주)무등기업	KG	12,040	Y	전혜정	2017-07-03 14:10:47	Y

1. 조회 조건 설명

A. 사업장
- 조회할 사업장

B. 기준년월
- 초기값은 현재 달로 설정

C. 구매조직
가. ALL
나. 내수
다. 수출

D. 정상/반품 구분
가. ALL
나. 정상
다. 반품

E. 수요처
- 조회할 수요처

F. 공급처
- 조회할 공급처

G. 차종
- 조회할 차종

H. PART NO(%)
- 당사 관리 품번

I. 미확인 항목만 조회하기
- 서연이화에서 미확인한 항목만 조회

J. 미처리 항목만 조회하기
- SAP I/F가 되지 않은 항목만 조회하기

■ 사급 직납 마감 승인

▶ Path : 자재관리 > 사급관리

Process	사급 직납 마감 승인을 하는 화면

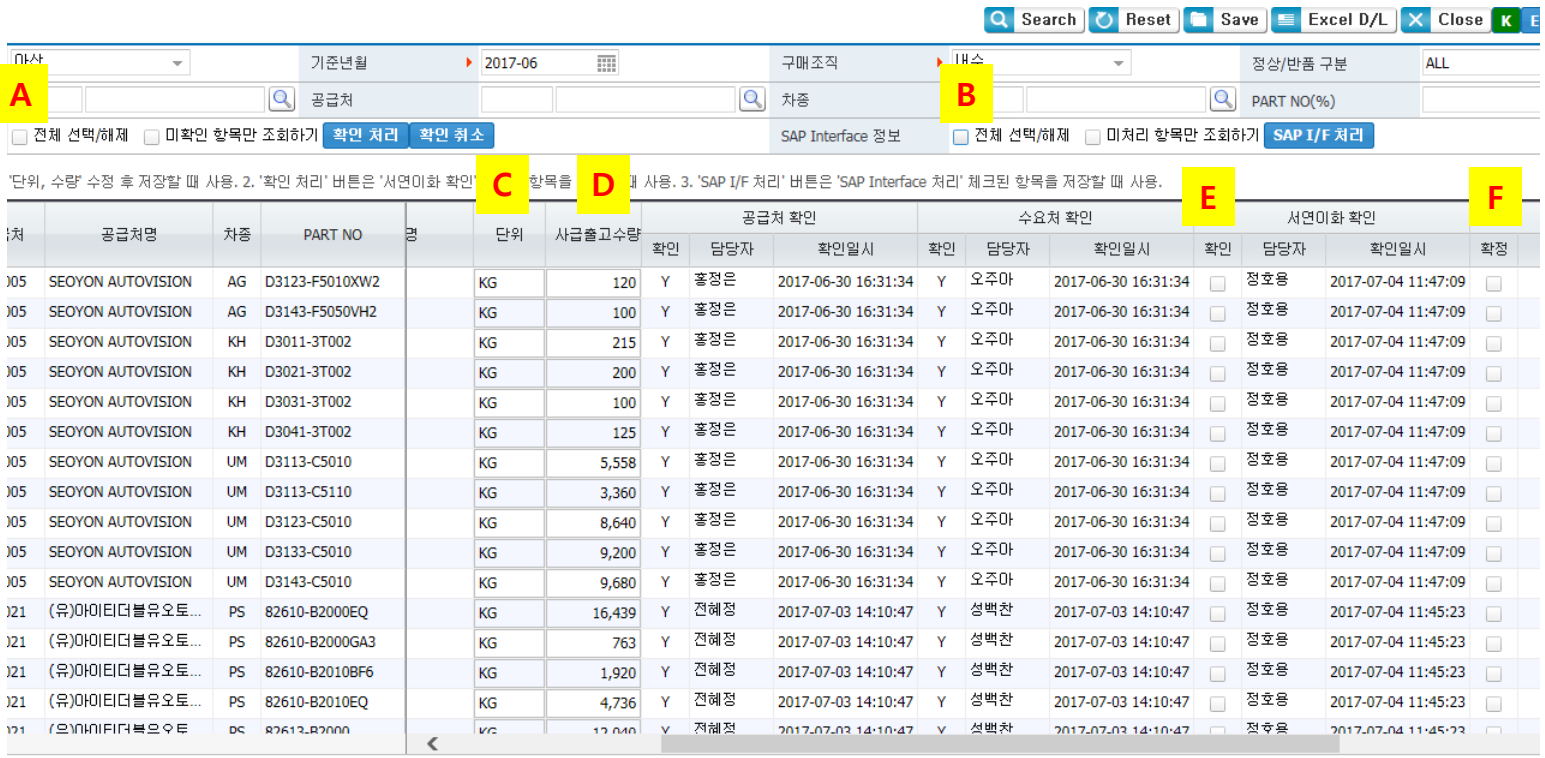

2. 기능설명 (저장)

A. 전체 선택/해제 (서연이화 확인)
- E의 서연이화 확인란 체크박스를 모두 선택/해제

B. 전체 선택/해제 (SAP I/F 정보)
- F의 SAP I/F 확정란 체크박스를 모두 선택/해제

C. 단위
- 해당 품번의 단위

D. 사급출고수량
- 사급출고수량

E. 확인 (서연이화)
- 확인할 체크박스를 선택

F. 확정(SAP I/F)
- SAP I/F 확정할 체크박스를 선택

■ 사급 검수 실적 - 집계

▶ Path : 자재관리 > 사급관리

Process	사급 검수 실적을 조회하는 화면

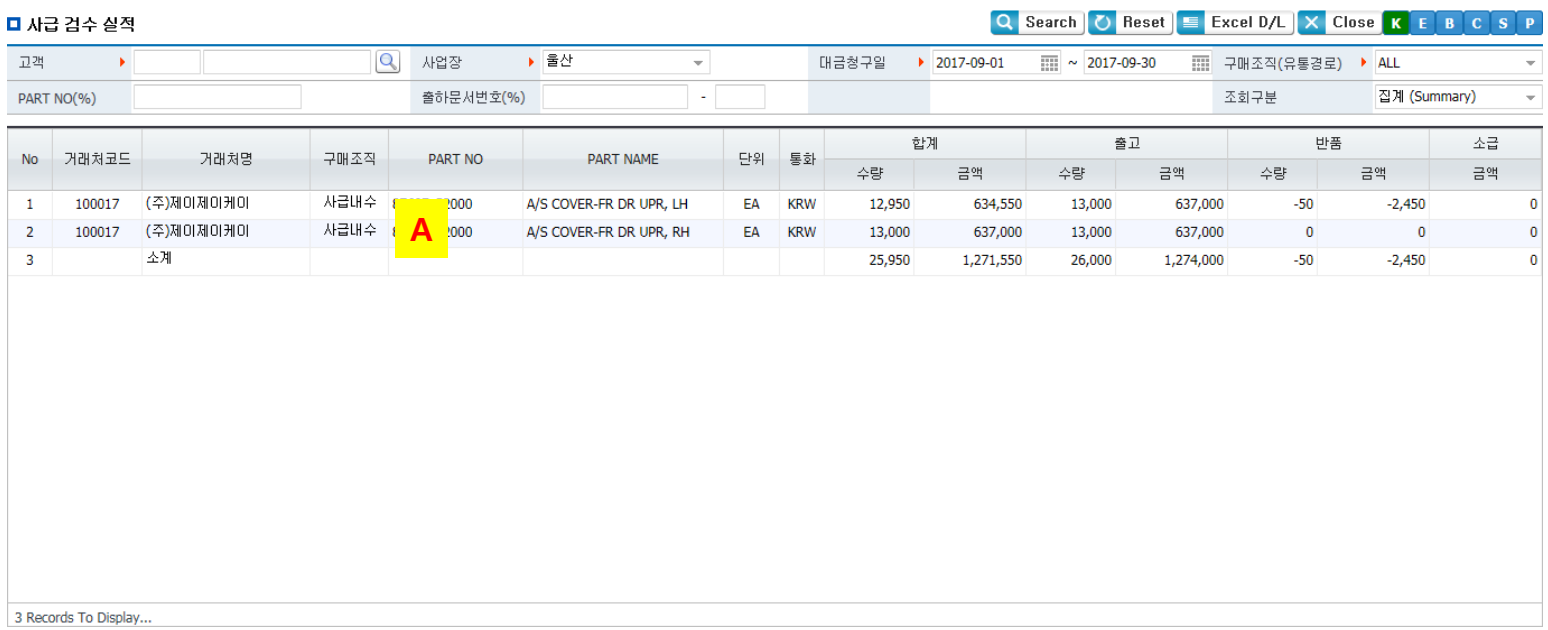

No	거래처코드	거래처명	구매조직	PART NO	PART NAME	단위	통화	합계		출고		반품		소급
								수량	금액	수량	금액	수량	금액	금액
1	100017	(주)제이제이케이	사급내수	[illegible]000	A/S COVER-FR DR UPR, LH	EA	KRW	12,950	634,550	13,000	637,000	-50	-2,450	0
2	100017	(주)제이제이케이	사급내수	[illegible]000	A/S COVER-FR DR UPR, RH	EA	KRW	13,000	637,000	13,000	637,000	0	0	0
3		소계						25,950	1,271,550	26,000	1,274,000	-50	-2,450	0

1. 집계 그리드 설명

A. 업체, 품번별 사급 검수 집계 정보 조회

■ 사급 검수 실적 – 상세

▶ Path : 자재관리 > 사급관리

Process	사급 검수 실적을 조회하는 화면

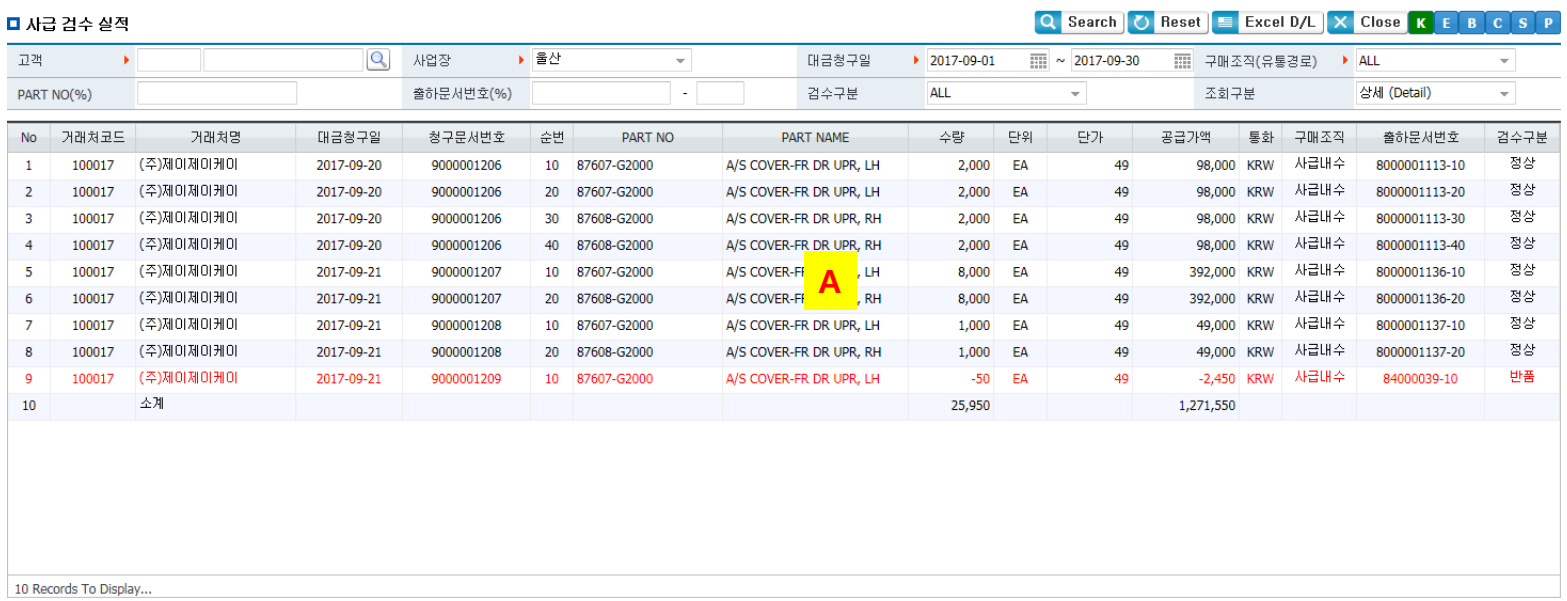

No	거래처코드	거래처명	대금청구일	청구문서번호	순번	PART NO	PART NAME	수량	단위	단가	공급가액	통화	구매조직	출하문서번호	검수구분
1	100017	(주)제이제이케이	2017-09-20	9000001206	10	87607-G2000	A/S COVER-FR DR UPR, LH	2,000	EA	49	98,000	KRW	사급내수	8000001113-10	정상
2	100017	(주)제이제이케이	2017-09-20	9000001206	20	87607-G2000	A/S COVER-FR DR UPR, LH	2,000	EA	49	98,000	KRW	사급내수	8000001113-20	정상
3	100017	(주)제이제이케이	2017-09-20	9000001206	30	87608-G2000	A/S COVER-FR DR UPR, RH	2,000	EA	49	98,000	KRW	사급내수	8000001113-30	정상
4	100017	(주)제이제이케이	2017-09-20	9000001206	40	87608-G2000	A/S COVER-FR DR UPR, RH	2,000	EA	49	98,000	KRW	사급내수	8000001113-40	정상
5	100017	(주)제이제이케이	2017-09-21	9000001207	10	87607-G2000	A/S COVER-FR DR UPR, LH	8,000	EA	49	392,000	KRW	사급내수	8000001136-10	정상
6	100017	(주)제이제이케이	2017-09-21	9000001207	20	87608-G2000	A/S COVER-FR DR UPR, RH	8,000	EA	49	392,000	KRW	사급내수	8000001136-20	정상
7	100017	(주)제이제이케이	2017-09-21	9000001208	10	87607-G2000	A/S COVER-FR DR UPR, LH	1,000	EA	49	49,000	KRW	사급내수	8000001137-10	정상
8	100017	(주)제이제이케이	2017-09-21	9000001208	20	87608-G2000	A/S COVER-FR DR UPR, RH	1,000	EA	49	49,000	KRW	사급내수	8000001137-20	정상
9	100017	(주)제이제이케이	2017-09-21	9000001209	10	87607-G2000	A/S COVER-FR DR UPR, LH	-50	EA	49	-2,450	KRW	사급내수	84000039-10	반품
10		소계						25,950			1,271,550				

2. 상세 그리드 설명

A. 청구문서번호 기준의 사급 검수 상세 정보를 조회