Innenraum-Positionsbestimmung mittels drahtloser Technologie

Mohamad Kosai Ibrahim, Sebastian Geihseder

Betreuer: Ing.Patrick Zivkovic, BSc.
DI. (FH) Thomas Angermayer

Abteilung der Informationstechnologie
Im Bereich Netzwerktechnik

Bluetooth Beacons

- **Prototyp zur Indoor-Ortung**
- **Analyse von Anzahl, Reichweite & Genauigkeit**
- **Anforderungen an Infrastruktur**
- **Bewertung des Nutzens im Schulalltag**

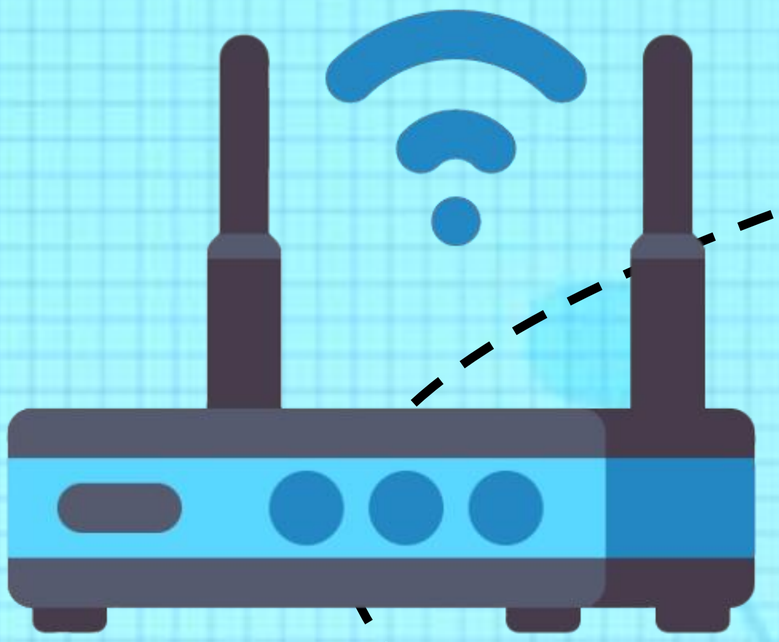

Wi-Fi Access Points

- **Nutzung vorhandener WLAN-APs zur Ortung**
- **Tests mit Android & iOS (Signalstärke, RTT)**
- **Messungen in definiertem Bereich**
- **Vergleich: Genauigkeit, Zuverlässigkeit, Geräteunterschiede**
- **Einschätzung der Eignung bestehender WLANs**

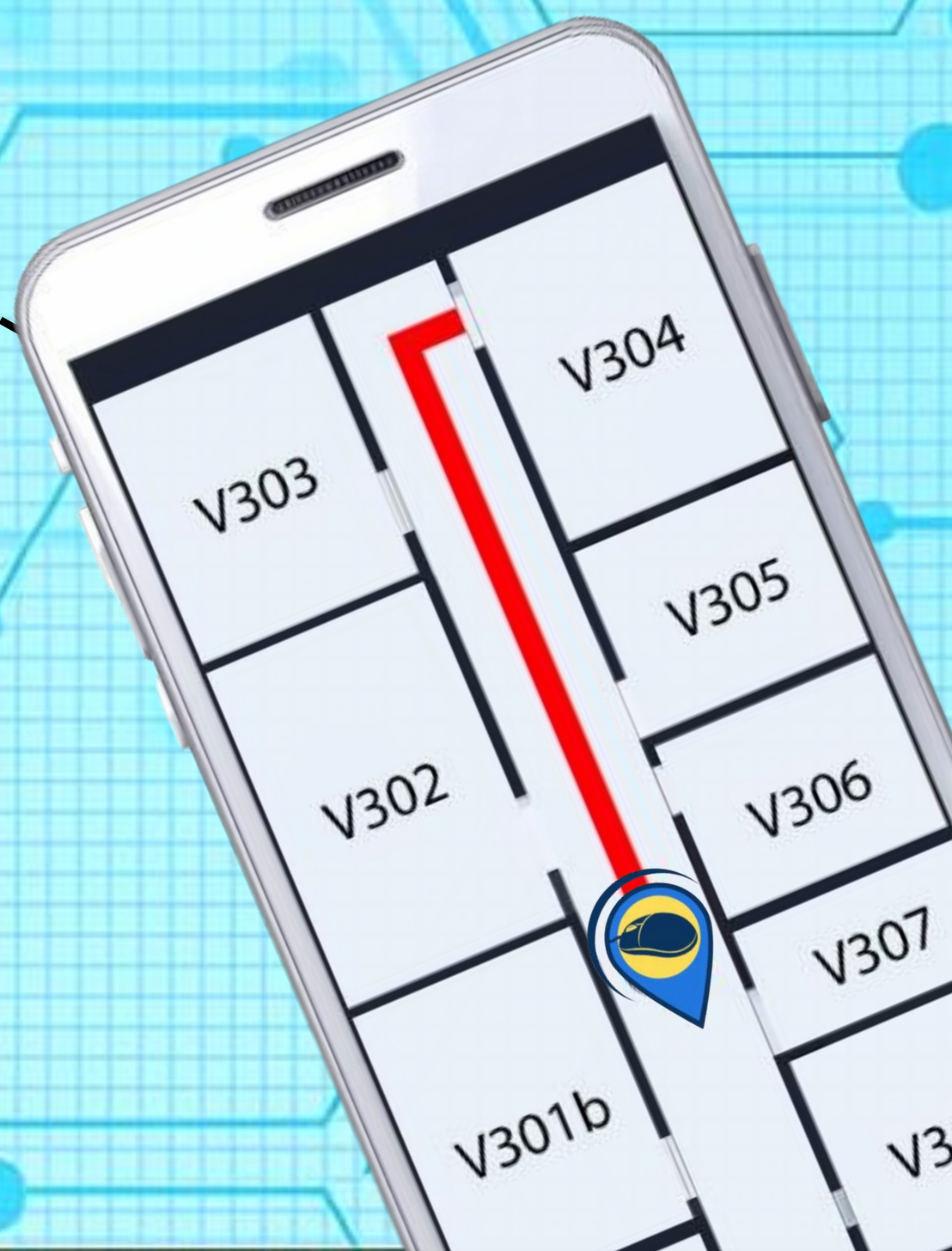

Zielsetzung

- **Bessere Orientierung für neue Schüler:innen im Schulgebäude**
- **Entwicklung eines Indoor-Positioning-Prototyps**
- **Nutzung bestehender WLAN-Infrastruktur**
- **Vergleich mit Bluetooth Beacons**
- **Prüfung von Genauigkeit & Zuverlässigkeit**

Diplomarbeit 5AHITN 2025/26