Nuevas funciones y características de Aspel-COI 7.0 en versión original

Aspel-COI procesa, integra y mantiene actualizada la información contable y fiscal de la empresa en forma segura y confiable. Proporciona diversos reportes, documentos de trabajo y gráficas que permiten soportar y evaluar el estado financiero de la organización Calcula la depreciación de los activos fijos. Mantiene interfaces con los demás sistemas Aspel e interactúa con hojas de cálculo, lo que contribuye a lograr una eficiente administración de la empresa. Además de implementar los cambios al código fiscal de la federación.

1. Características generales del producto.

- Idioma completamente en español.
- Base de datos en formato FIREBIRD.
- Traductor de datos de versión Aspel-COI 5.x y 6.0
- Actualización en línea vía internet a las ultimas mejoras de la versión (Aspel-AL).
- Perfiles de usuario para un acceso seguro a la información.
- Disponible en versiones de 1 usuario 99 empresas y licencias de usuarios adicionales.

2. Nuevas características.

2.1. Pólizas modelo inteligentes.

Esta opción será de utilidad para movimientos repetitivos como el pago de renta de inmueble, el pago de luz o el pago de honorarios, este modelo se guardara en colocando el total de la póliza y el sistema determinara el porcentaje de cada partica que conforma la póliza y de esta forma al cargar la póliza podemos determinar otro monto y el sistema colocara las cantidades correspondientes a cada partida.

Ruta de Acceso: Menú Archivo/Pólizas/Pólizas o con el icono .

- Se debe seleccionar una poliza que sea recurente para guardar como modelo por ejemplo el pago del recibo de luz.

© Derechos Reservados Aspel de México, S.A. de C.V.

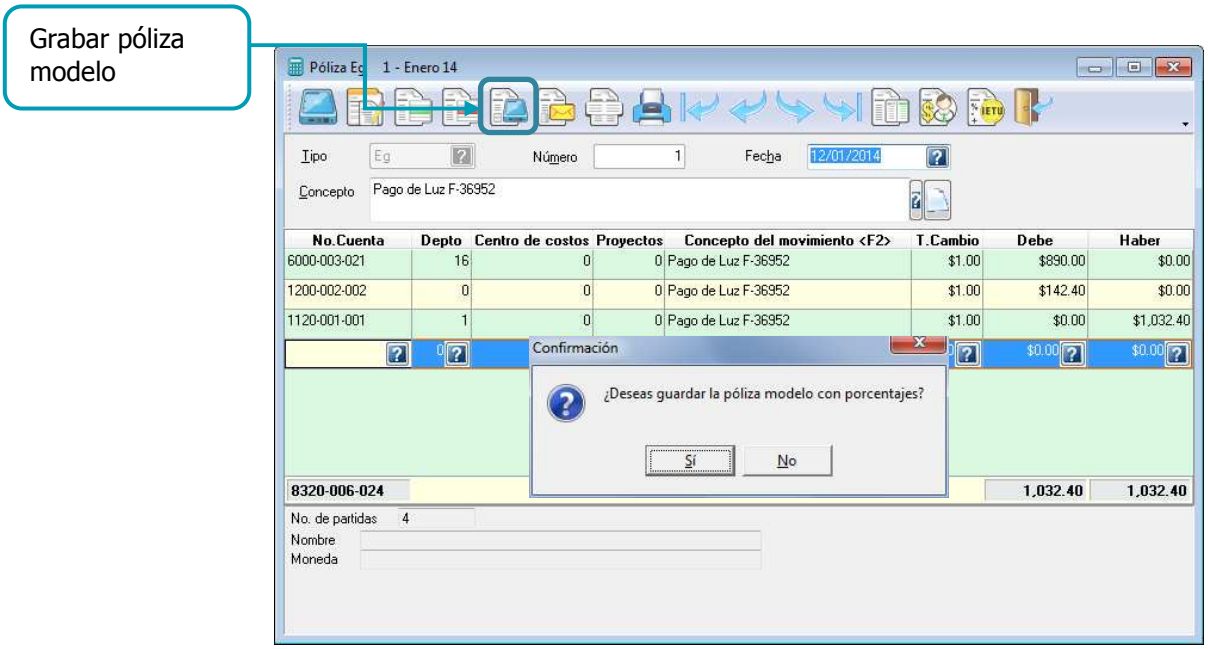

Figura 1. Generación de póliza modelo inteligente.

- Al indicar si pedira colocar el monto el cual debe ser el total de la poliza para que el sistema porcentualice las cantidades que contenga cada partida.

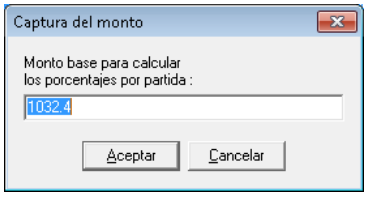

Figura 2. Captura del monto total de la póliza.

- Posteriormente se ingresa a otro periodo en el cual se requiera utilizar la poliza generada anteriormente, al seleccionarla el sistema detectara que se genero con porcentajes asi que pediar el nuevo porcentaje a distribuir.

© Derechos Reservados Aspel de México, S.A. de C.V.

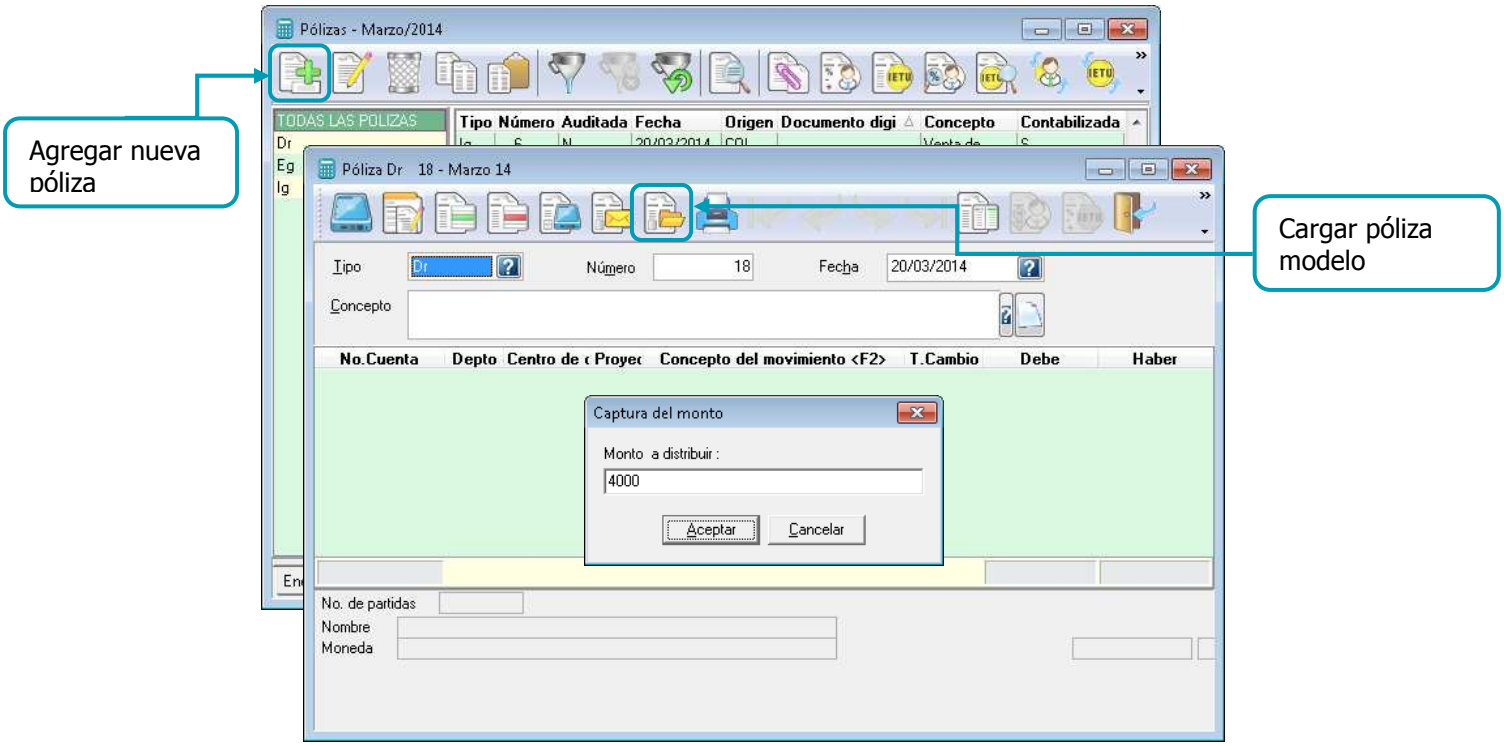

Figura 3. Captura del monto total de la póliza.

- Despues de colocar la cantidad el sistema distribuira en cada partida deacuerdo a los porcentajes con los que se grabo la poliza modelo inteligente y solo restara guardarla.

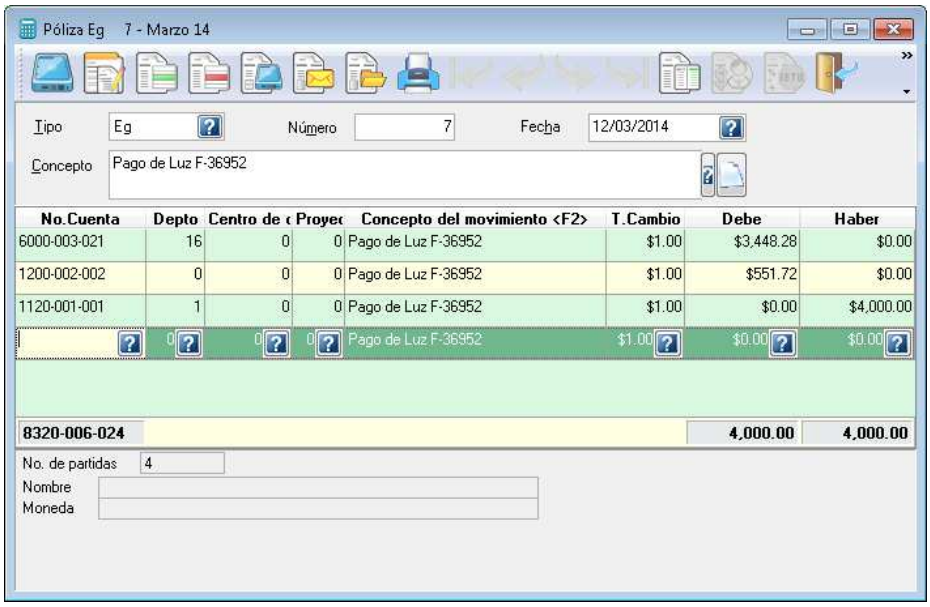

Figura 4. Captura del monto total de la póliza.

© Derechos Reservados Aspel de México, S.A. de C.V.

2.2. Asociación de comprobantes: Validación de estructura.

El depósito de documentos se actualiza para mejorar la administración de la información digital de la siguiente manera:

- **Configuración del depósito de documentos local y externo**

🗁 Ruta de Acceso: Menú Archivo / Validador CFDI y documentos asociados/ Configuración.

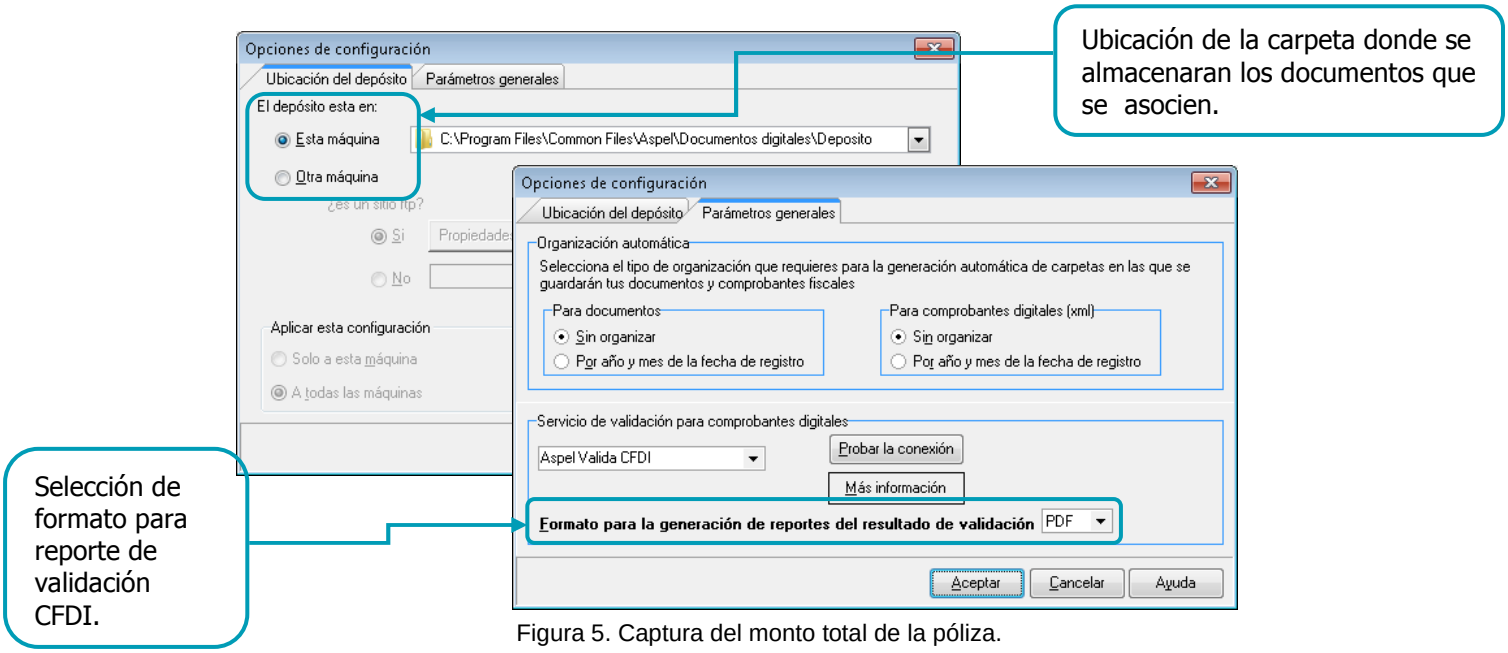

Figura 5. Captura del monto total de la póliza.

- **Asociación automática**

Desde el catálogo de pólizas es posible asociar automáticamente solo se debe seleccionar la póliza a la cual se desee asociar el documento después dar clic en el icono asociar, seleccionar el documento o XML después de colocar la etiqueta este quedara asociado a la póliza sin necesidad de arrastrar a la parte superior.

🗁 Ruta de Acceso: Menú Archivo/Pólizas/Pólizas o con el icono .

© Derechos Reservados Aspel de México, S.A. de C.V.

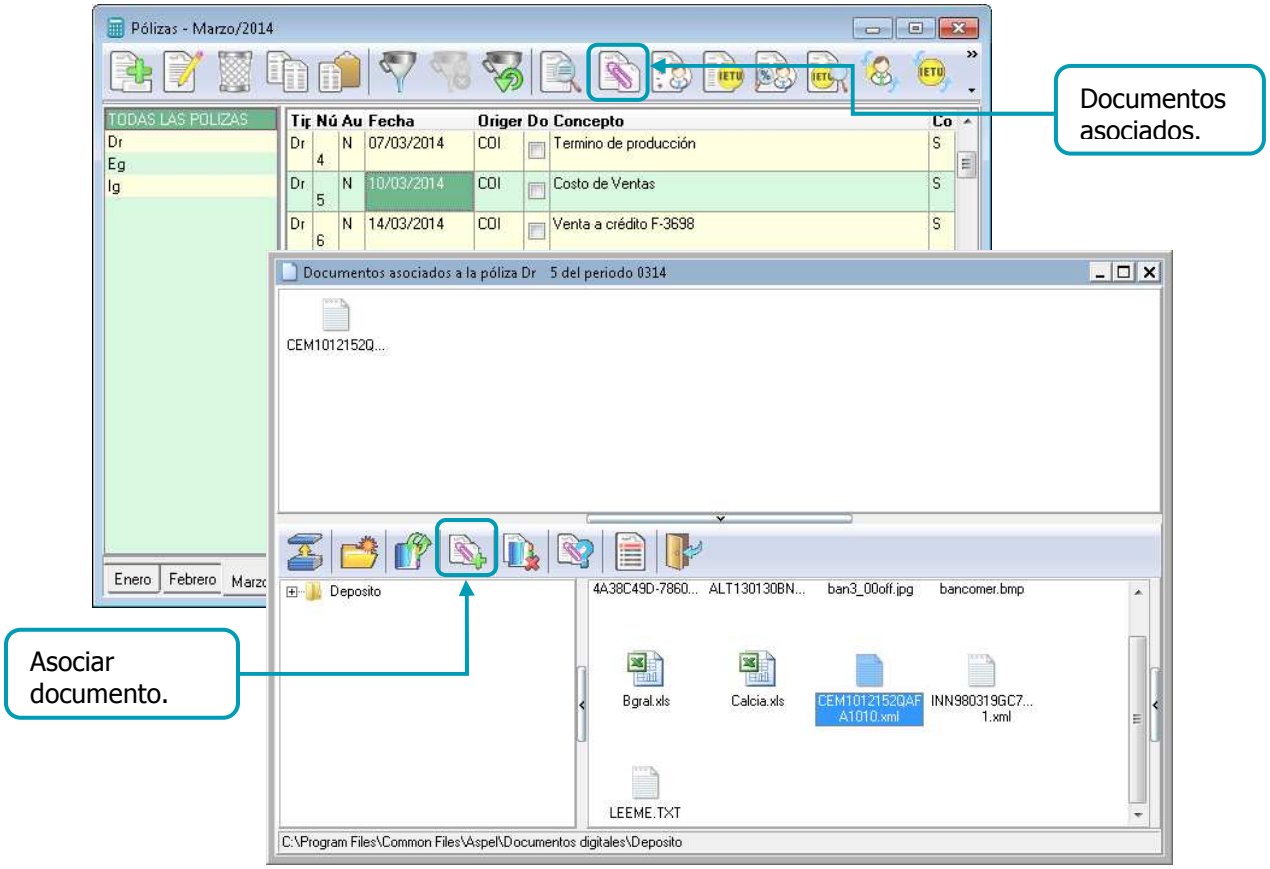

Figura 6. Captura del monto total de la póliza.

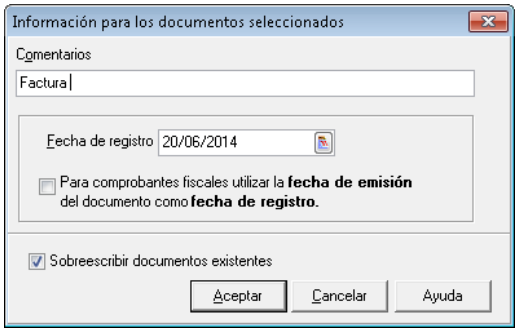

Figura 7. Fecha y comentarios para documentos asociados.

© Derechos Reservados Aspel de México, S.A. de C.V.

- **Consulta de documentos asociados**

  La consulta cuenta con varias secciones para facilitar la consulta del usuario, en ella también se puede observar que presenta en un color distinto los XML validos (azul) de los no válidos (rojo) y lo que aún están pendiente (negro).

  🗁 Ruta de Acceso: Menú Archivo / Validador CFDI y documentos asociados/ Consulta.

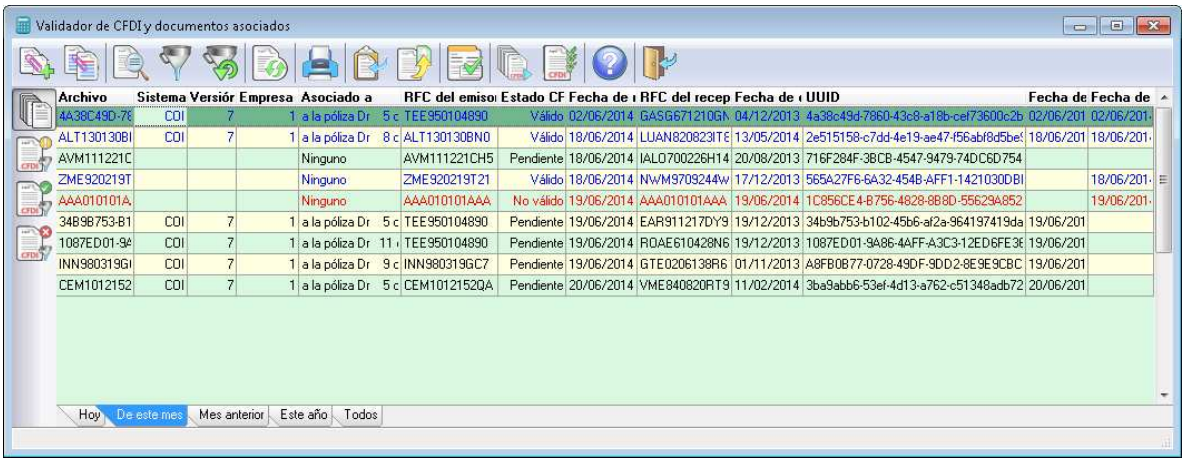

Figura 8. Consulta de documentos asociados y validación CFDI.

- **Validador de XML (CFDI)**

  La validación que realiza el sistema lo hace en cuanto a estructura y que exista la información del certificado tanto del emisor como del pac que timbro duchi documento.

  🗁 Ruta de Acceso: Menú Archivo / Validador CFDI y documentos asociados/ Consulta.

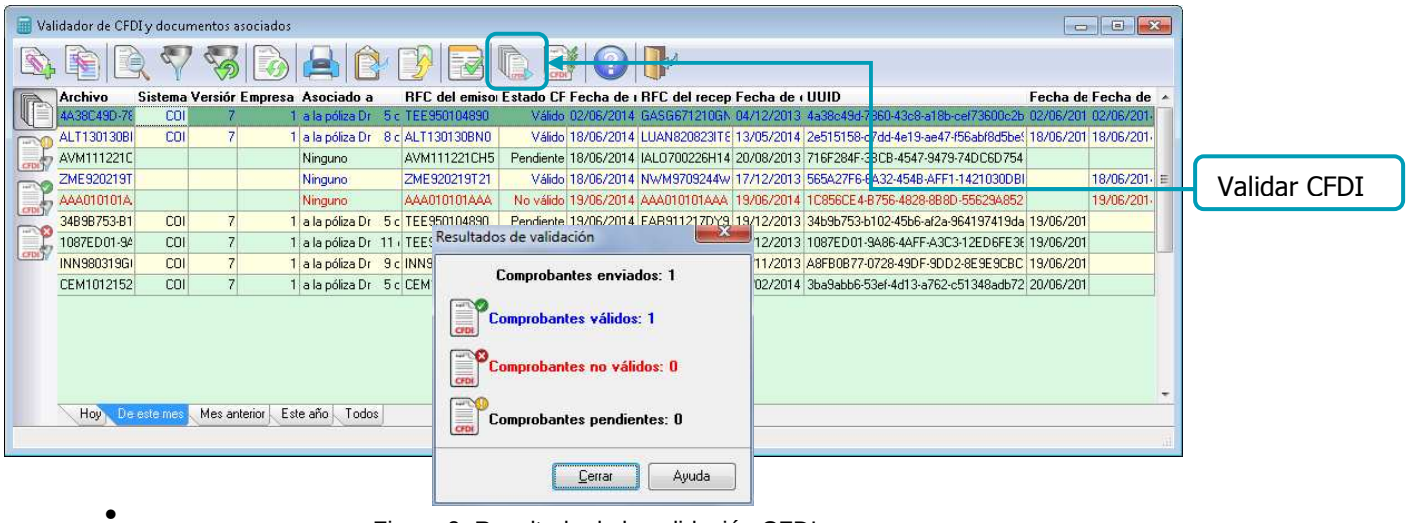

-

Figura 9. Resultado de la validación CFDI.

© Derechos Reservados Aspel de México, S.A. de C.V.

- **Reporte de validación de XML**

  Para consultar el reporte de la validación del XML solo se debe seleccionar el archivo y dar clic en ver reporte de validación.

🗁 Ruta de Acceso: Menú Archivo / Validador CFDI y documentos asociados/ Consulta

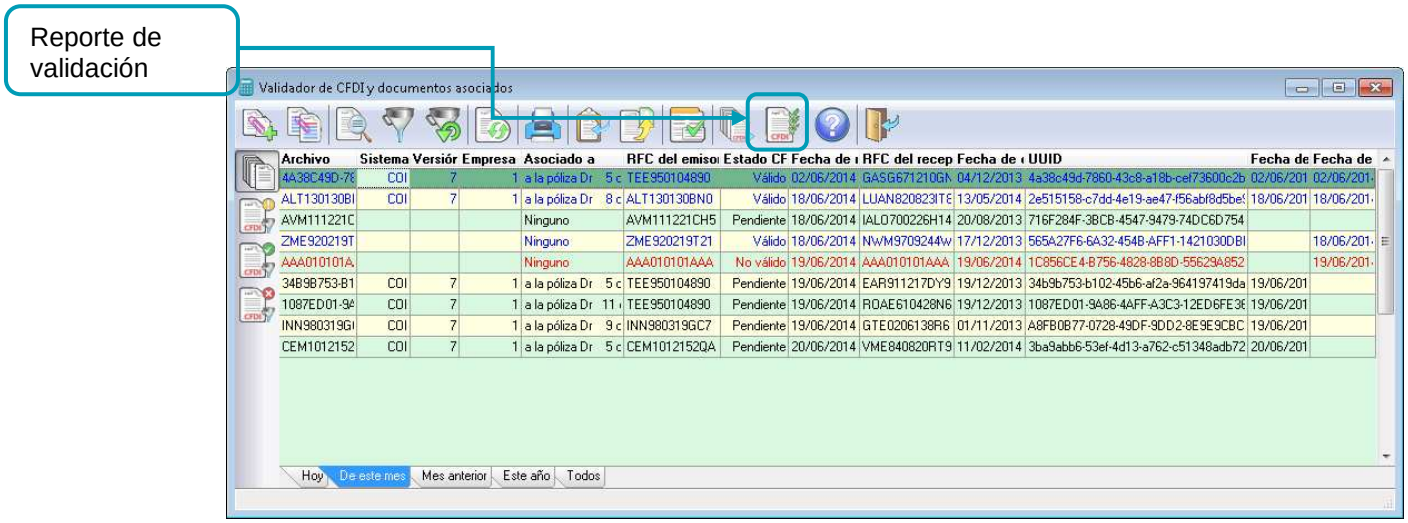

Figura 10. Resultado de la validación CFDI.

© Derechos Reservados Aspel de México, S.A. de C.V.

Reporte de validación

Emisor:

Nombre emisor:

Receptor:

Nombre receptor:

Importe: 2038.12

Moneda: Pesos

Versión: CFDI Versión 3.2

Fecha de validación: 2014-06-02 16:15:13

UUID:

Estatus de validación : Comprobante válido

Detalle de Validaciones

Validación de estructura

- **Estructura del documento correcta**

Validación de datos fiscales

- **El emisor se encuentra registrado en la lista del SAT**:
- **El certificado es válido para la generación de comprobantes**:
- **La fecha del documento se encuentra dentro del rango de vigencia del certificado** : 04/12/2013

Validación de Contenido

- **Cadena original** : ||3.2|2013-12-04T11:00:54|ingreso|Pago en una sola exhibición|1757.00|1.000000|Pesos|2038.12|" NO
- **Sello del documento válido** :

Validaciones aritméticas

- **Los importes del documento son correctos**

Validación de Timbrado

- **Certificado SAT de timbrado válido**:
- **Nombre del proveedor PAC**:
- **RFC del proveedor PAC**:
- **No. de autorización del certificado SAT**: 55505
- **Nombre comercial**: Expidetufactura
- **Cadena original timbre fiscal** :
- **El SelloSAT es válido**
- **El selloCFD del timbrado corresponde con el sello del documento**

Los procesos de validación que realiza Aspel Valide CFDI te permiten confiar en los documentos que recibes de tus proveedores. El SAT es la autoridad que le corresponde verificar la autenticidad de los comprobantes digitales, por lo que ante cualquier duda te sugerimos utilizar las herramientas que el SAT dispone para verificación.

Figura 11. Reporte de validación de un CFDI.

2.3. Consulta de pólizas: Documento asociado.

De acuerdo al articulo Art. 33-B RCFF que solicita la identificación de cada operación, acto o actividad y sus características, relacionándolas con los folios asignados a los comprobantes fiscales o con la documentación comprobatoria, el sistema permite enlazar el XML a la póliza que corresponda, dicha asociación se puede consultar desde el catálogo de pólizas.

© Derechos Reservados Aspel de México, S.A. de C.V.

Ruta de Acceso: Menú Archivo/Pólizas/Pólizas o con el icono .

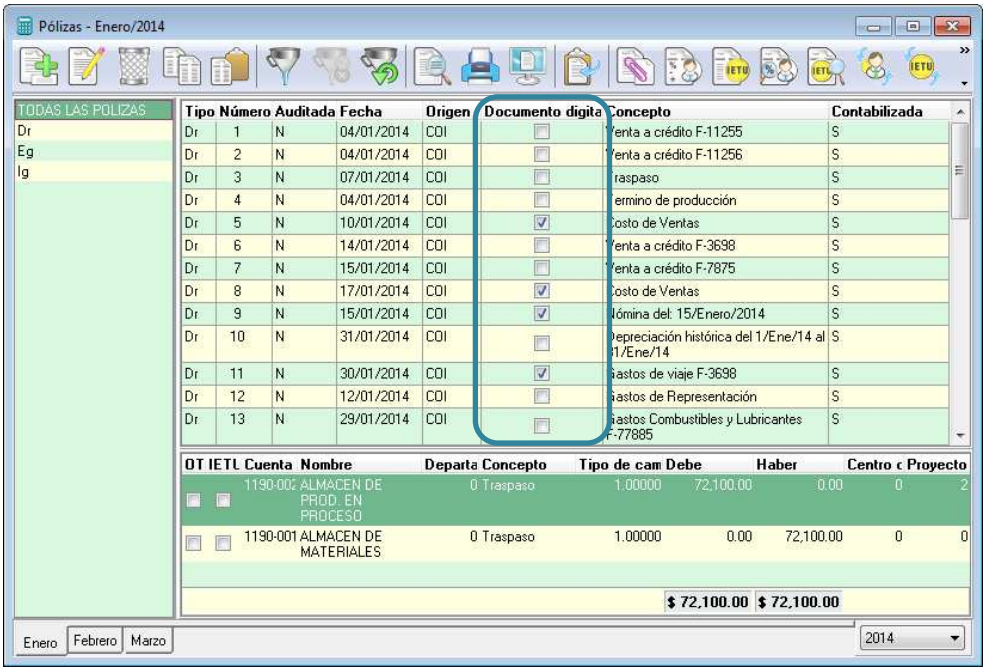

Figura 4. Consulta de documentos asociados.

Nota: La funcionalidad de la contabilidad electrónica se implementará en re-instalables posteriores cuando se publiquen las regla de cómo se va a manejar.

Aspel Soporte Técnico

/ aspel

© Derechos Reservados Aspel de México, S.A. de C.V.